

Encuesta Nacional de hábitos, prácticas y consumo culturales

Nayarit

Conaculta

:: 2010 ::

| | |
|---------------------------------------|----------------------------|
| 1. Cine | <u>3</u> |
| 2. Danza | <u>13</u> |
| 3. Música | <u>25</u> |
| 4. Teatro | <u>45</u> |
| 5. Zonas arqueológicas | <u>57</u> |
| 6. Museos | <u>68</u> |
| 7.1 Bibliotecas | <u>75</u> |
| 7.2 Librerías | <u>81</u> |
| 7.3 Lectura | <u>87</u> |
| 8. Artes plásticas | <u>106</u> |
| 9. Artes visuales | <u>115</u> |
| 10. Prácticas artísticas y culturales | <u>122</u> |
| 11. Exposición a medios | <u>134</u> |
| 12. Patrimonio Cultural Inmaterial | <u>154</u> |
| 13. Equipamiento cultural | <u>165</u> |
| 14.1. Turismo cultural | <u>184</u> |
| 14.2. Gasto en cultura | <u>189</u> |
| 15. Uso del tiempo libre | <u>195</u> |
| 16. Percepción de la cultura | <u>200</u> |
| 17. Valores | <u>203</u> |
| 18. Sociodemográficos | <u>211</u> |

1. Cine

1) ¿Alguna vez usted ha ido al cine?

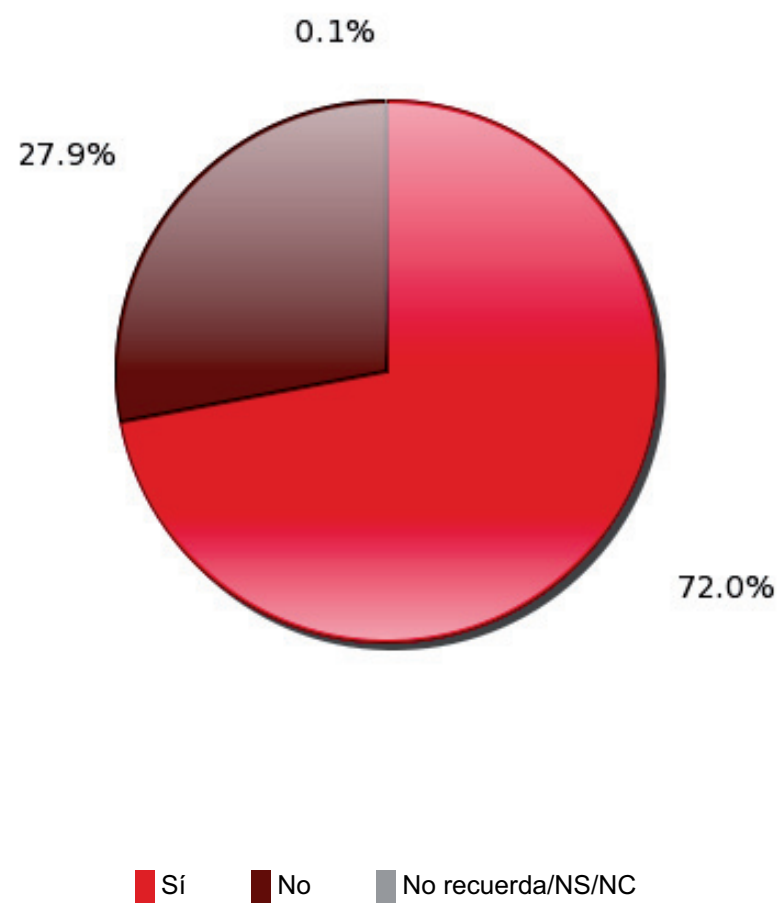

2) En los últimos tres meses, ¿cuántas veces fue al cine?

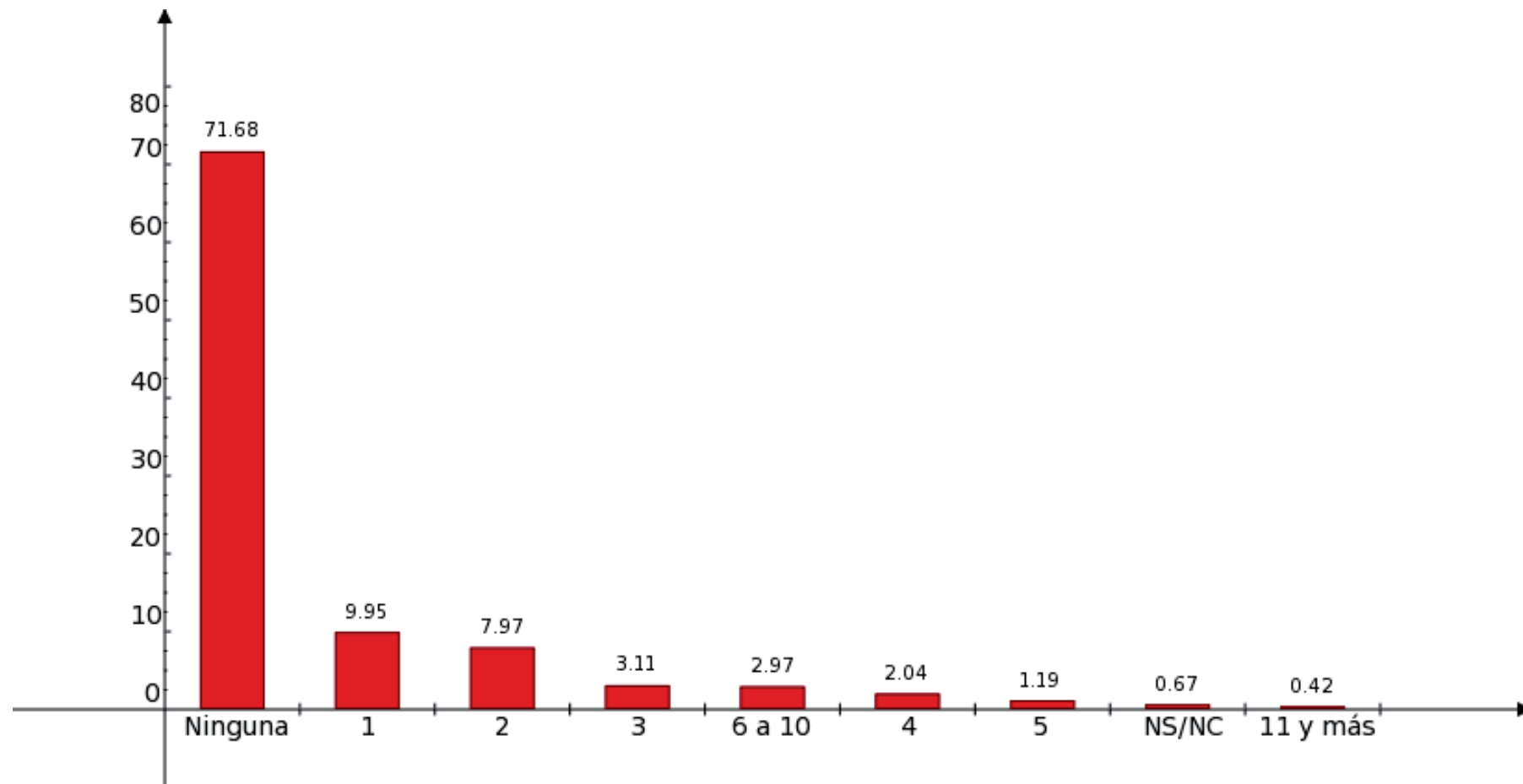

4) Y en los últimos tres meses, ¿cuántas películas mexicanas ha visto en el cine?

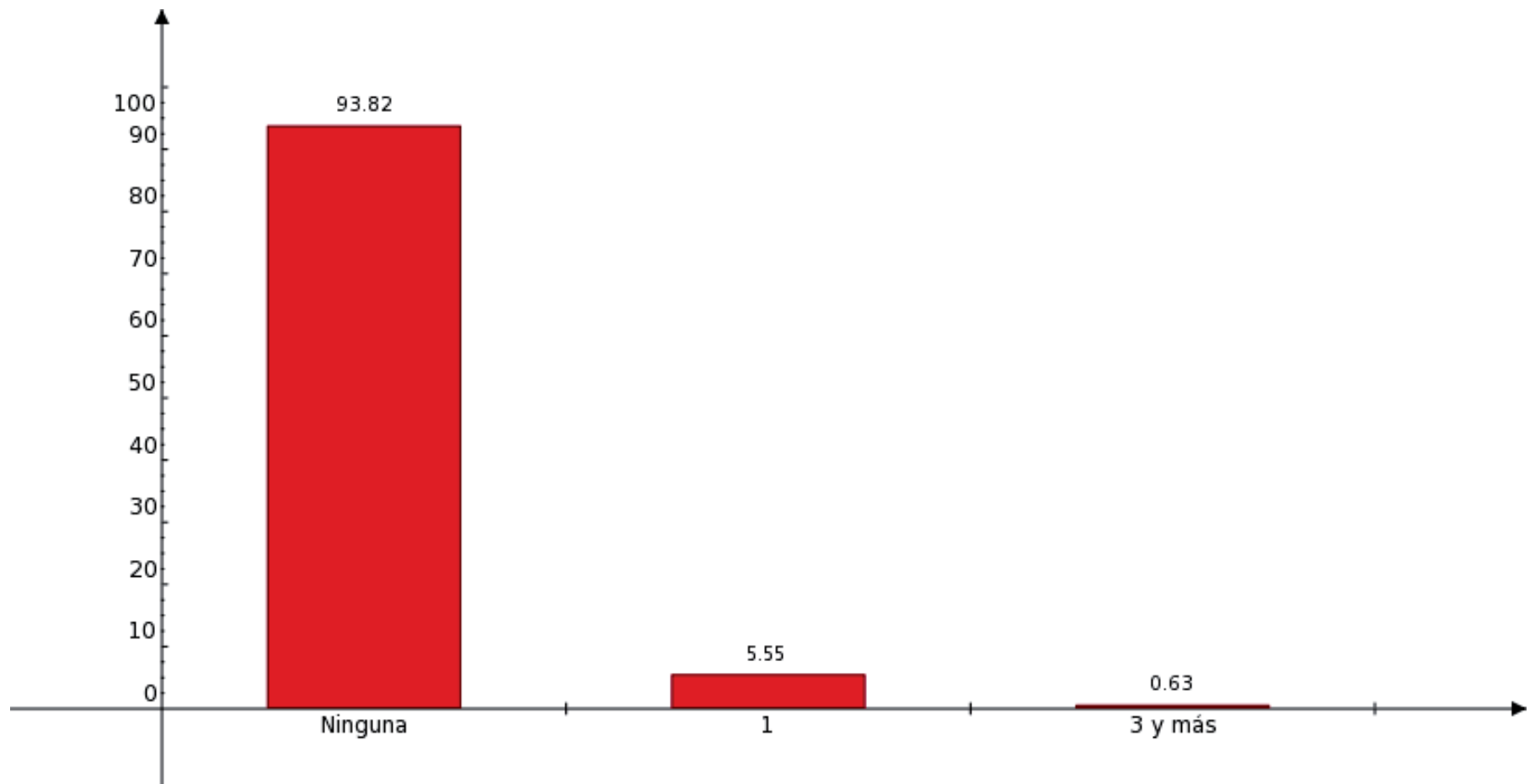

6) En una escala del 1 al 10 (siendo el 10 la mejor calificación y el 1 la peor) , ¿qué tanto le gustaron las películas mexicanas que vio en el cine en los últimos tres meses?

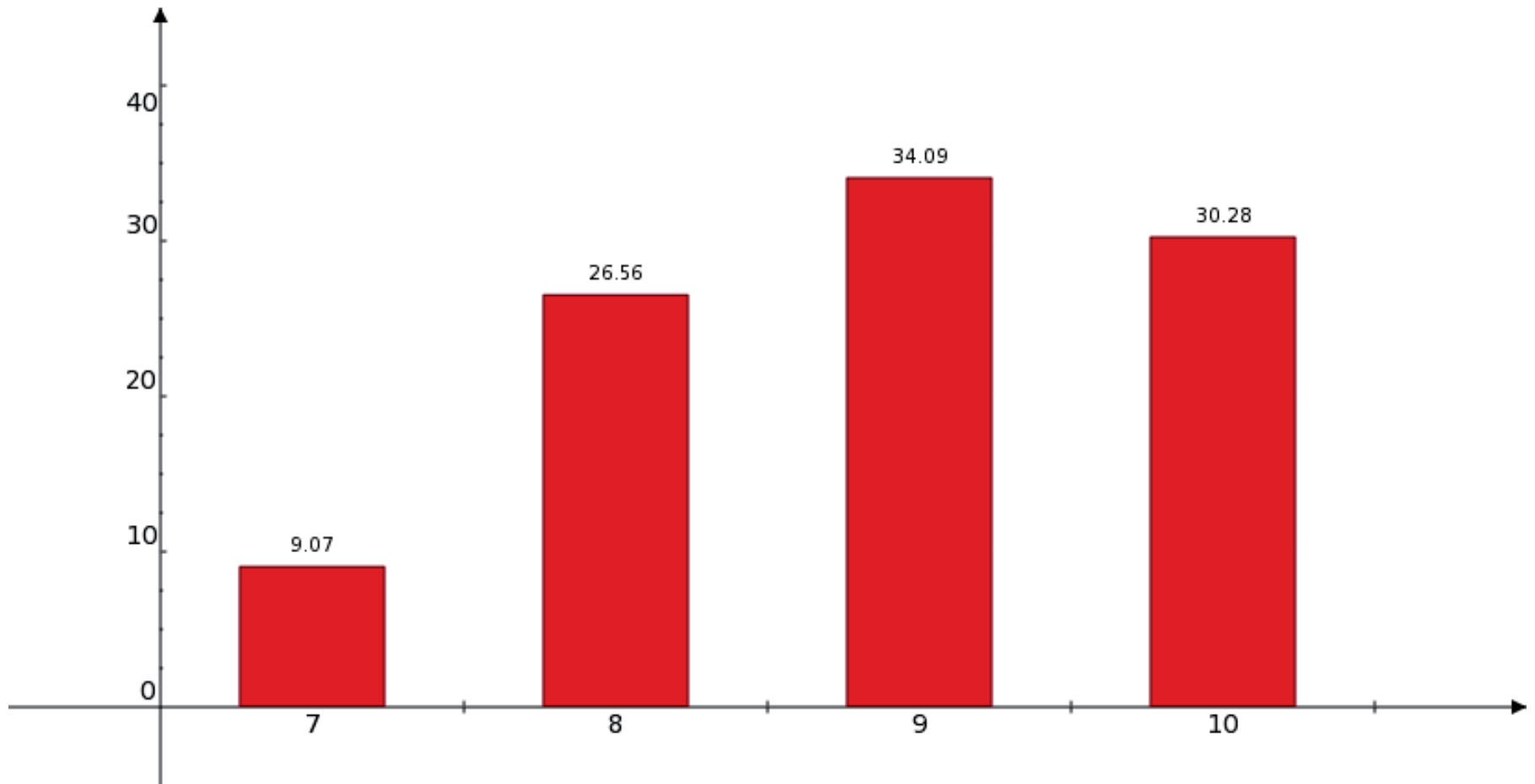

8.86

7) ¿Qué género de películas prefiere ver? (Respuesta múltiple, no suma 100%)

| | |
|----|-----------------|
| 1 | Comedia |
| 2 | Acción |
| 3 | Terror |
| 4 | Infantiles |
| 5 | Suspense |
| 6 | Romántica |
| 7 | Ciencia ficción |
| 8 | Drama |
| 9 | Todos |
| 10 | Musicales |
| 11 | Aventura |
| 12 | De arte |
| 13 | Históricas |
| 14 | Documentales |

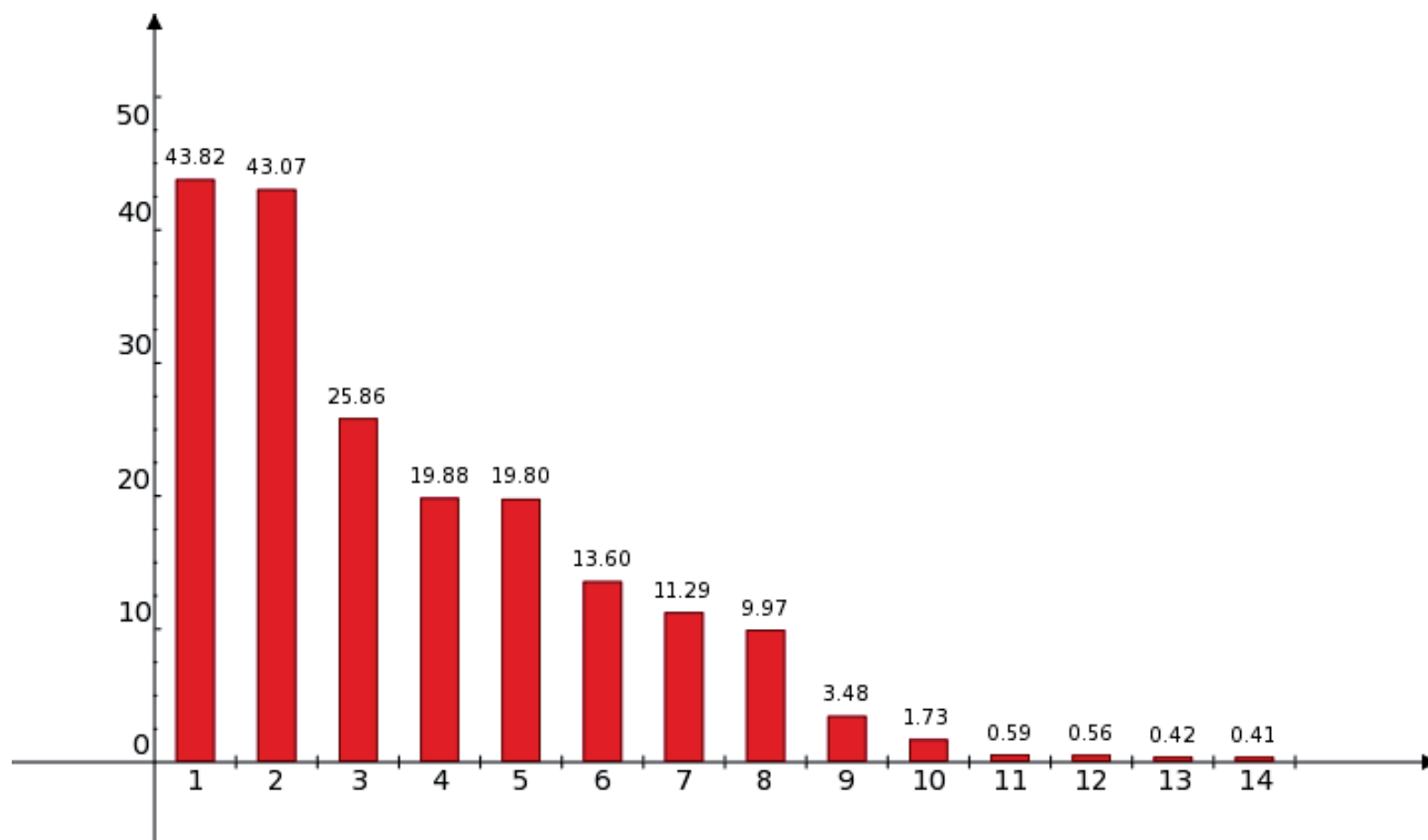

8) ¿Cuál es la razón por la que no va al cine (o no ha ido en los últimos tres meses al cine)?

| | |
|----|--|
| 1 | Está muy lejos |
| 2 | No tiene tiempo |
| 3 | No tiene dinero |
| 4 | No me gusta ir al cine |
| 5 | No tiene tiempo ni dinero |
| 6 | Alquila películas para verlas en su casa |
| 7 | Compra películas |
| 8 | No sabe donde están |
| 9 | No salgo de casa, no me llevan |
| 10 | NC |
| 11 | Problemas de salud o discapacidad |
| 12 | NS |
| 13 | No tiene buen servicio |
| 14 | El horario no le conviene |
| 15 | La religión no me lo permite |

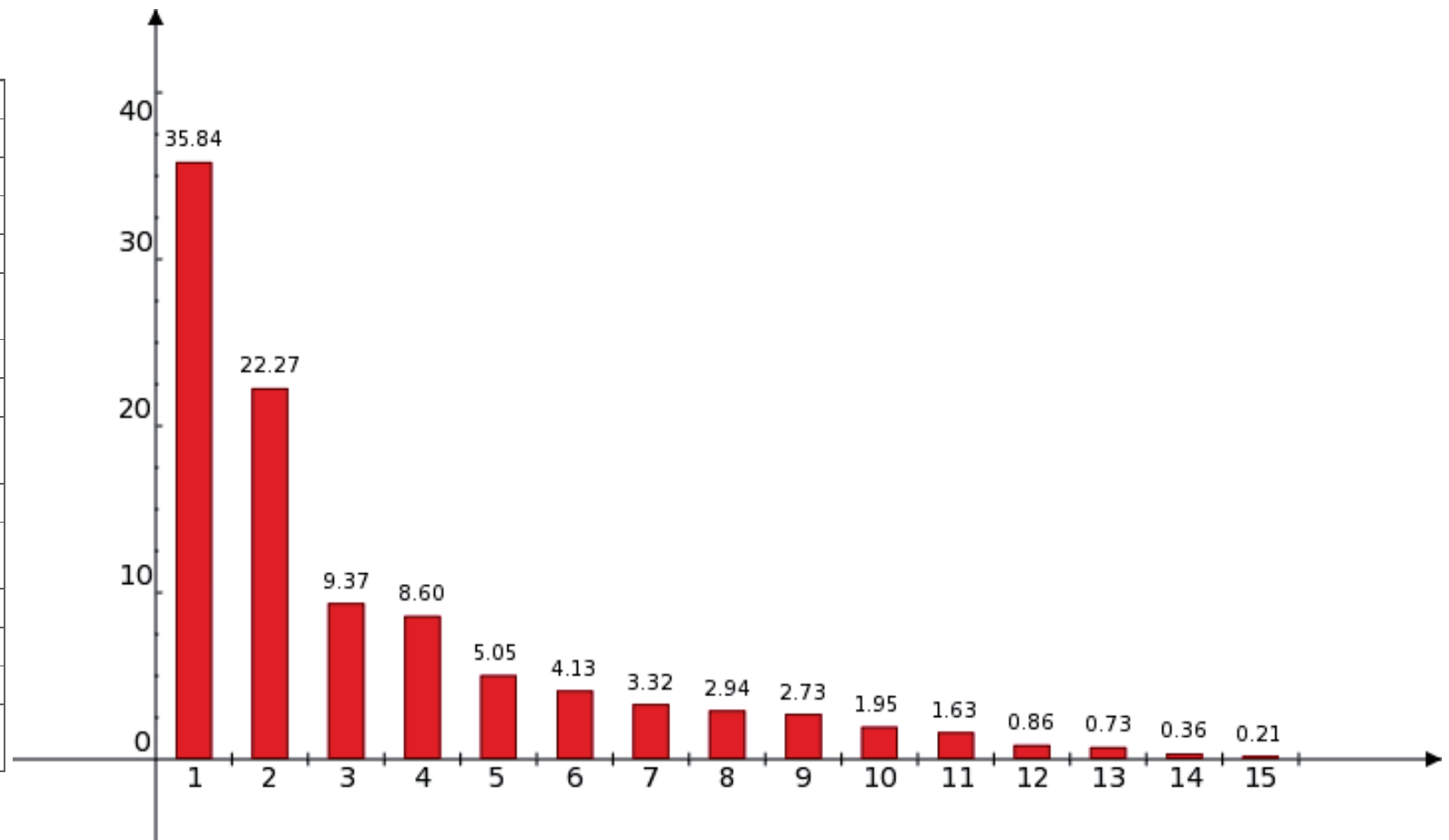

9) Actualmente, ¿usted estudia alguna carrera, curso o taller relacionado con el cine a nivel técnico, licenciatura, posgrado?

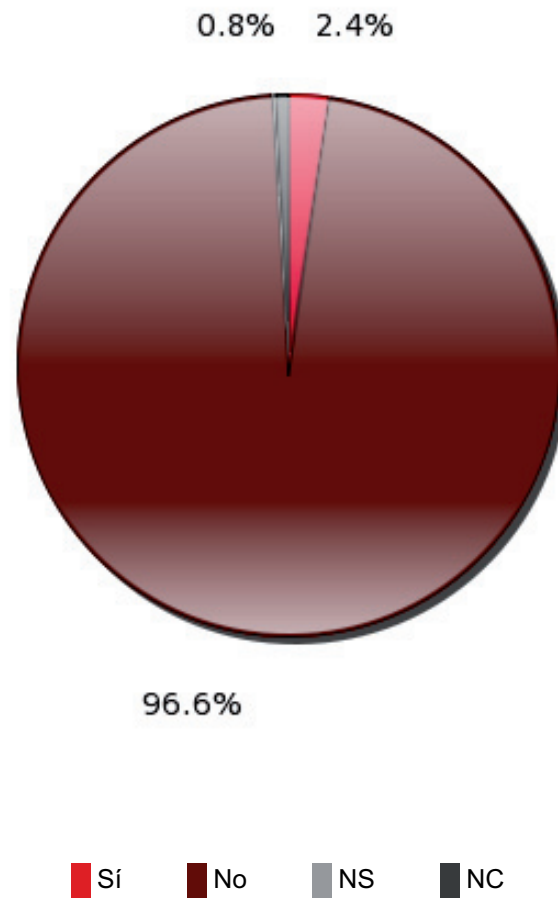

10) ¿A usted le gustaría estudiar alguna carrera, curso o taller relacionado con el cine? (Sólo se contempló personas que tienen de 13 a 18 años)

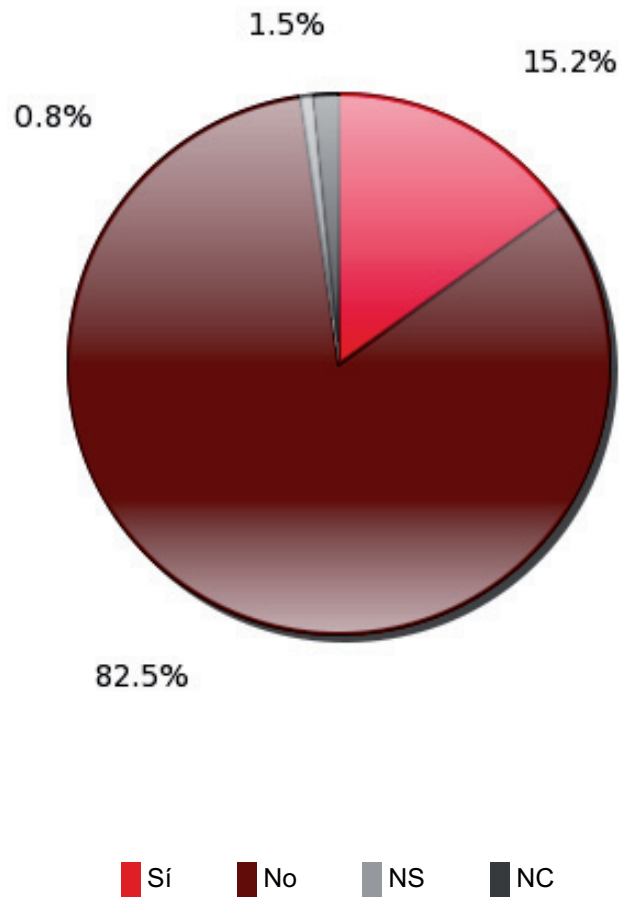

11) ¿Cuál carrera, curso o taller relacionado con el cine le gustaría estudiar ? (Sólo personas de 13 a 18 años) (Respuesta múltiple, no suma 100%)

| | |
|---|------------------------------------|
| 1 | Actuación |
| 2 | Dirección |
| 3 | Comunicación |
| 4 | Historia del cine (Cinematografía) |
| 5 | Escenografía |

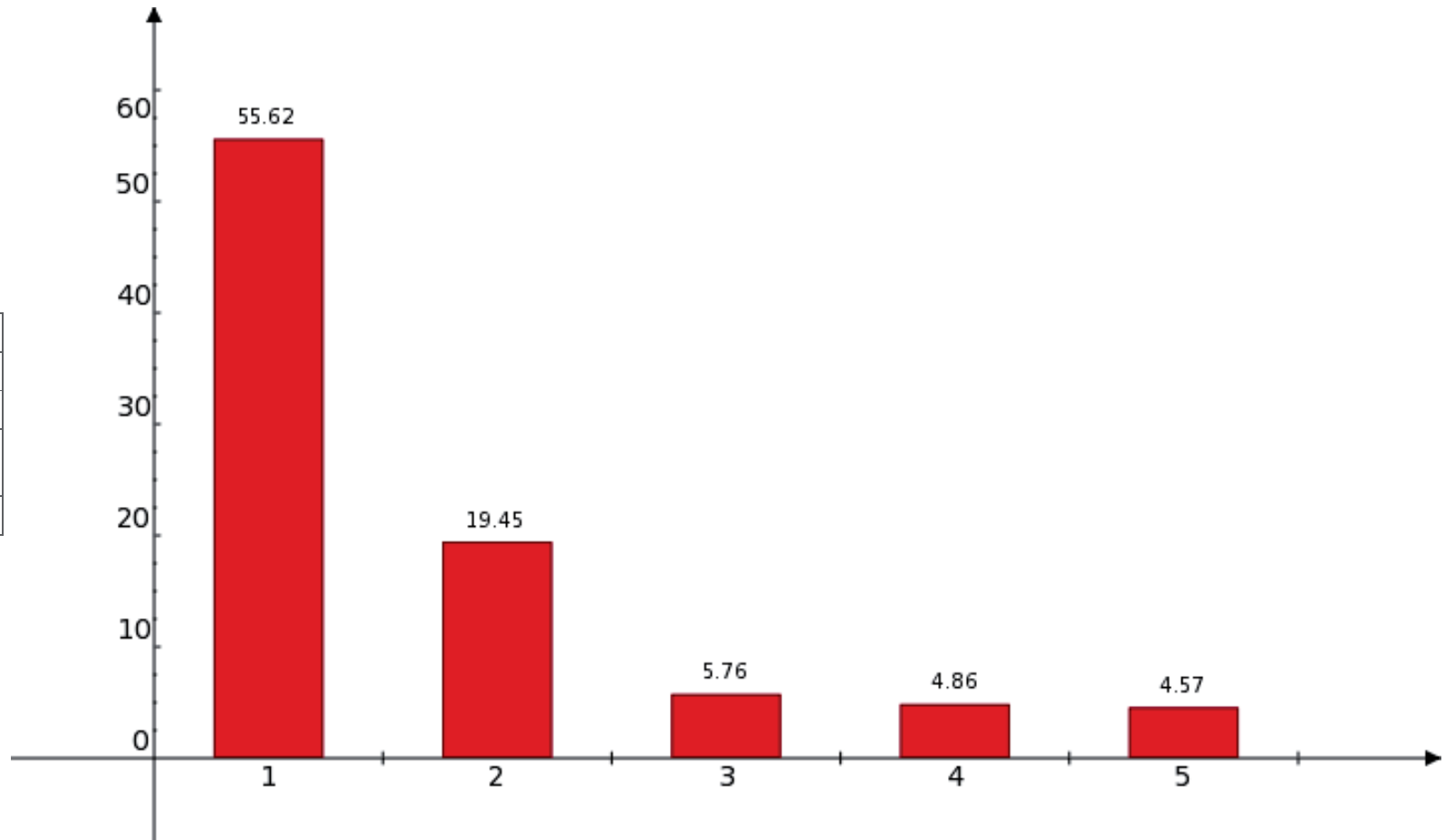

2. Danza

12) ¿Alguna vez usted ha ido a un espectáculo de danza?

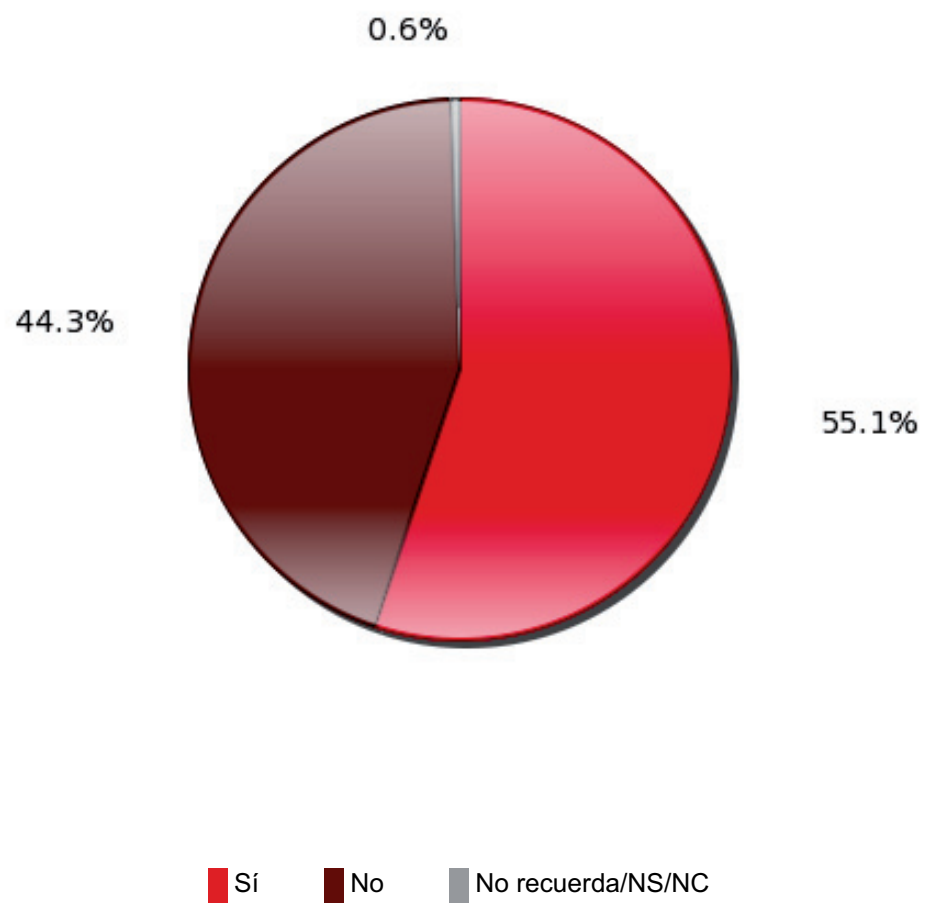

13) En los últimos doce meses, ¿cuántas veces asistió a un espectáculo de danza?

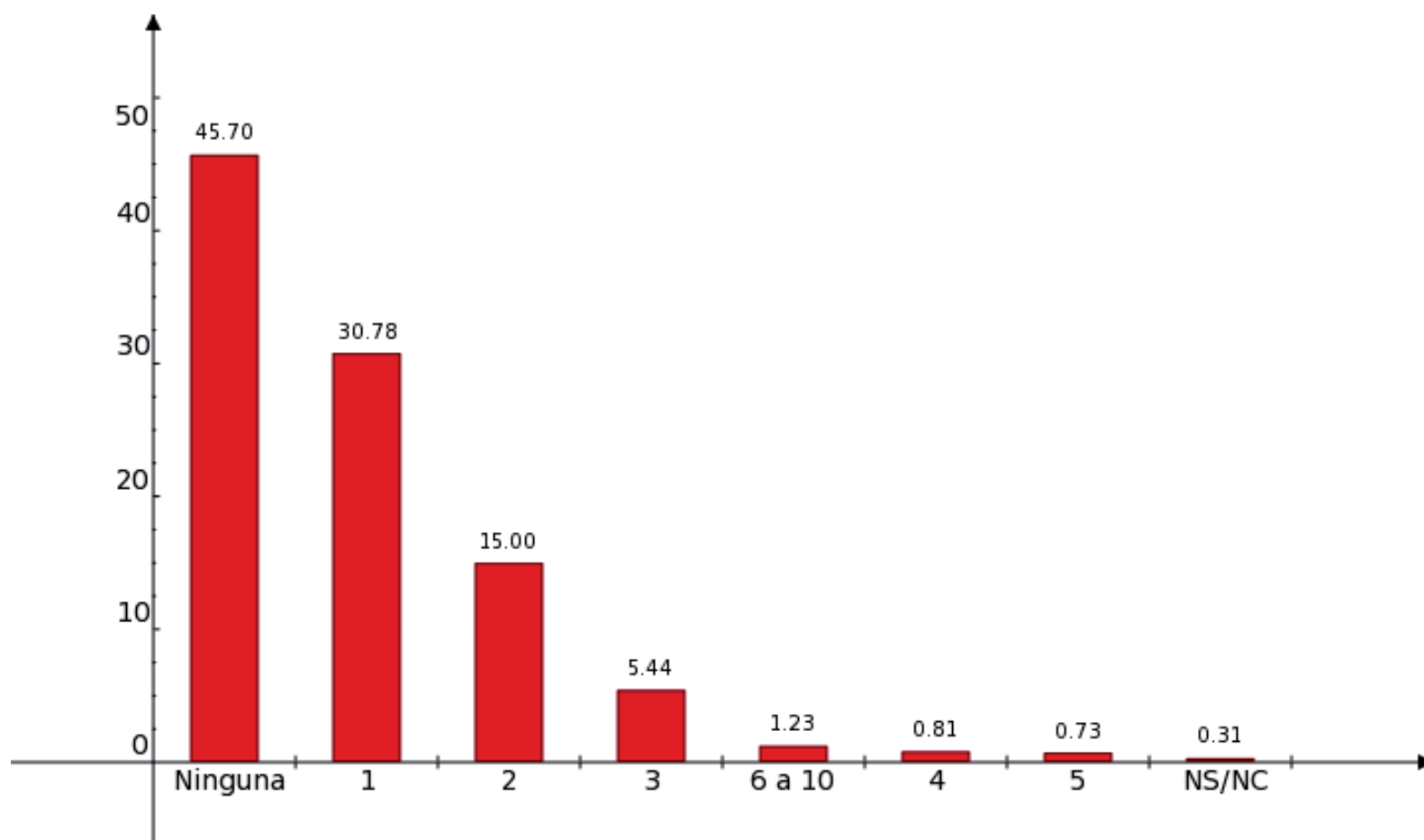

14) ¿De qué género(s) fue el espectáculo de danza al que asistió? (Respuesta múltiple, no suma 100%)

| | |
|----|-----------------------------------|
| 1 | Folclórica o tradicional mexicana |
| 2 | Danza clásica (Ballet) |
| 3 | Contemporánea |
| 4 | Flamenco |
| 5 | Bailes de salón |
| 6 | Religiosas |
| 7 | Hawaiano |
| 8 | Regional |
| 9 | Danzantes |
| 10 | Jazz |

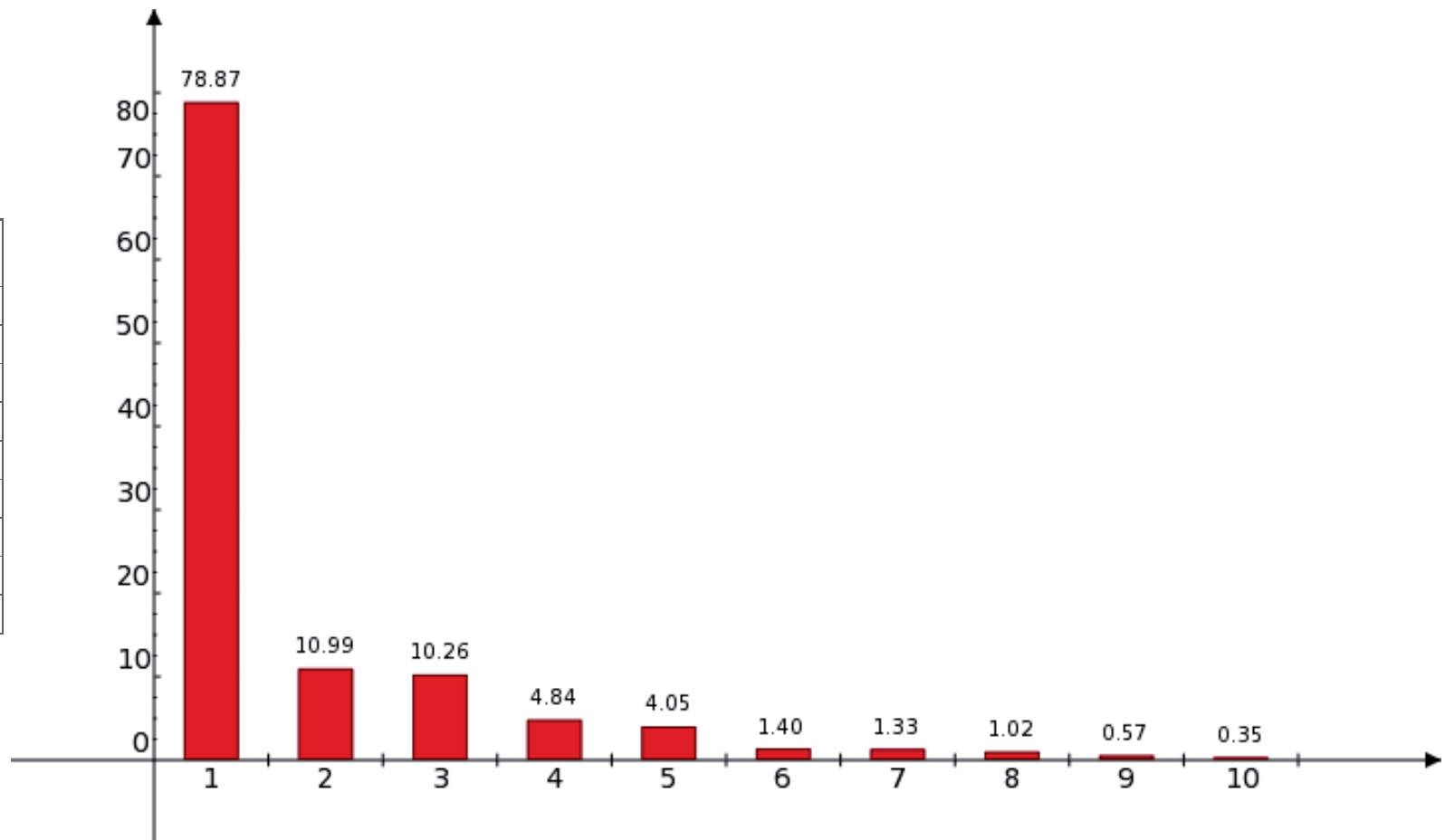

15) ¿Usted pagó por entrar a este(os) espectáculo(s) de danza?

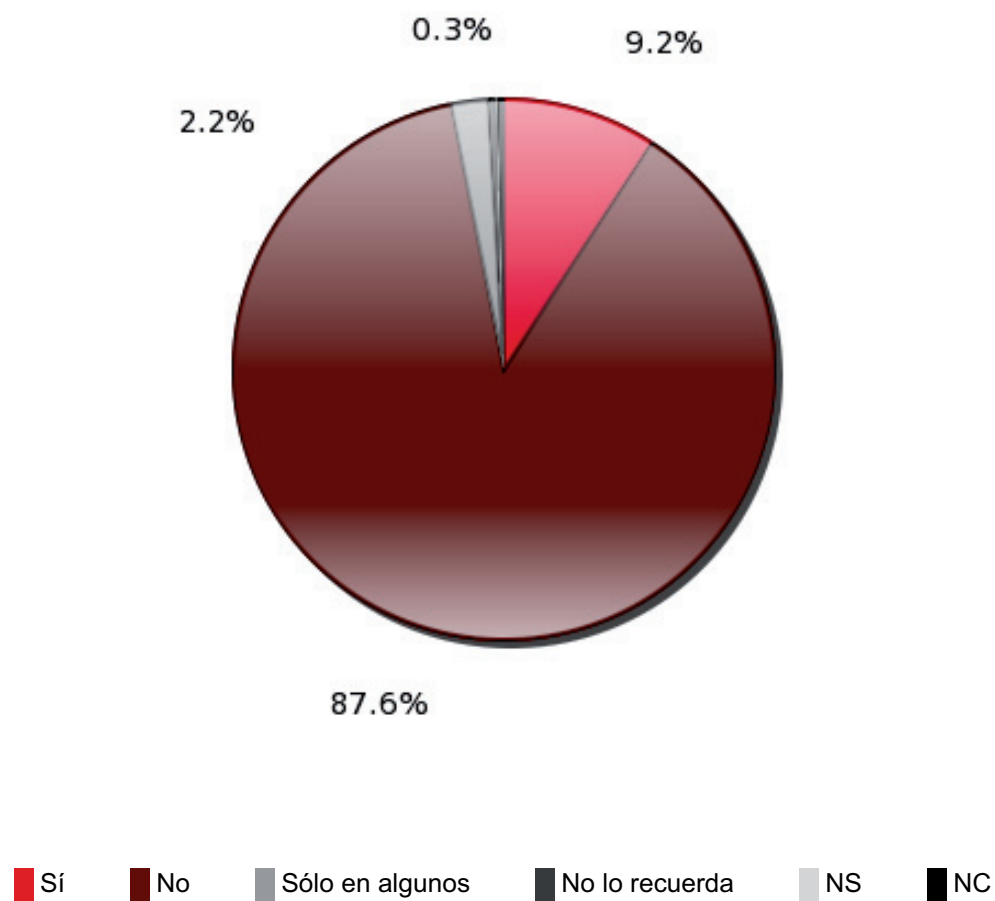

16) Y en una escala del 1 al 10 (siendo el 10 la mejor calificación y el 1 la peor), ¿qué tanto le gustó el(los) espectáculo(s) de danza al que asistió?

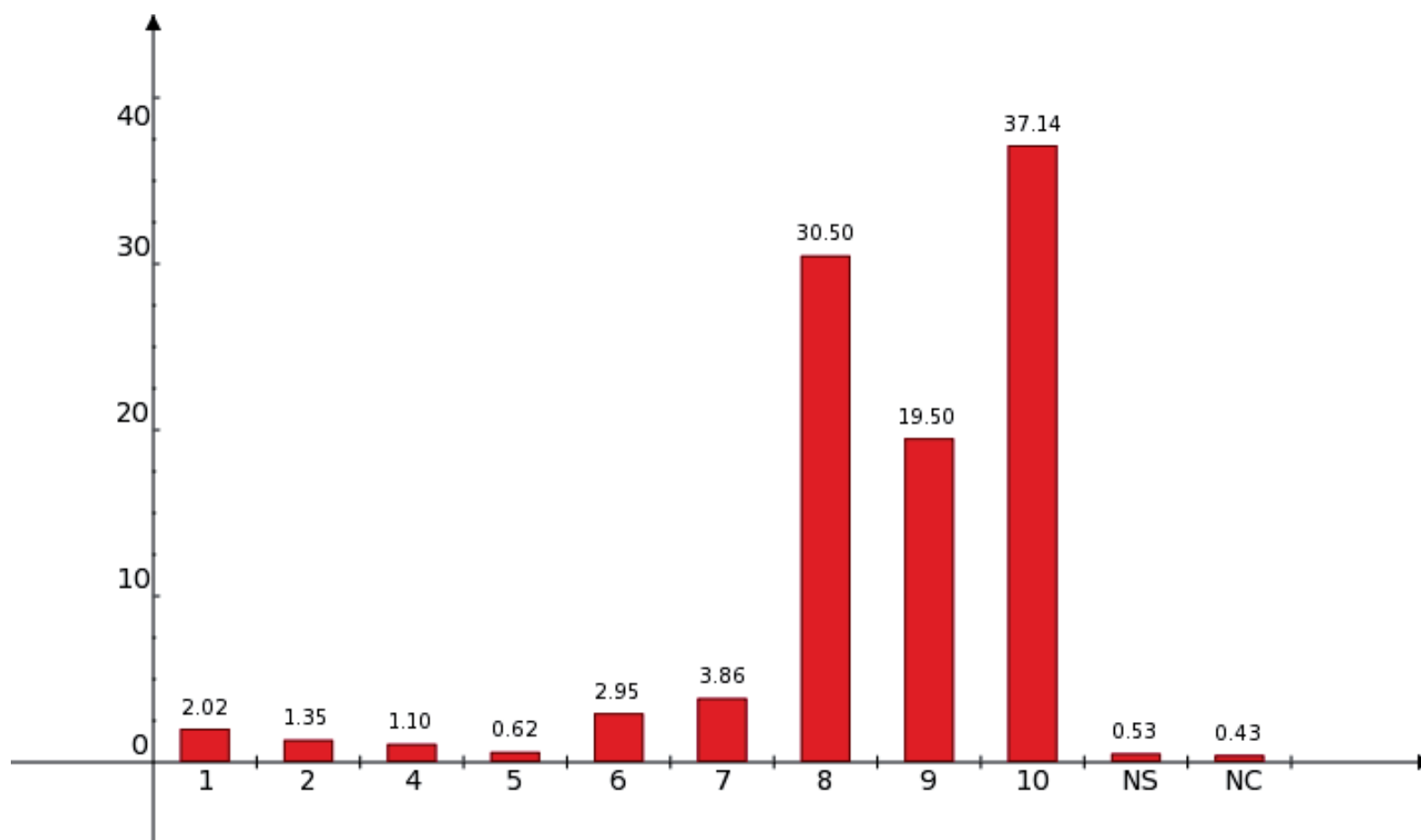

8.48

17) En su opinión, ¿cuál es el principal motivo por el que usted asiste a un espectáculo de danza?

| | |
|---|---|
| 1 | Por entretenimiento/ diversión |
| 2 | Por motivos escolares, fue una tarea |
| 3 | Por costumbre, asiste regularmente |
| 4 | Por recomendación de familiares o amigos |
| 5 | Por un anuncio o reseña en medios de comunicación |
| 6 | NC |
| 7 | NS |

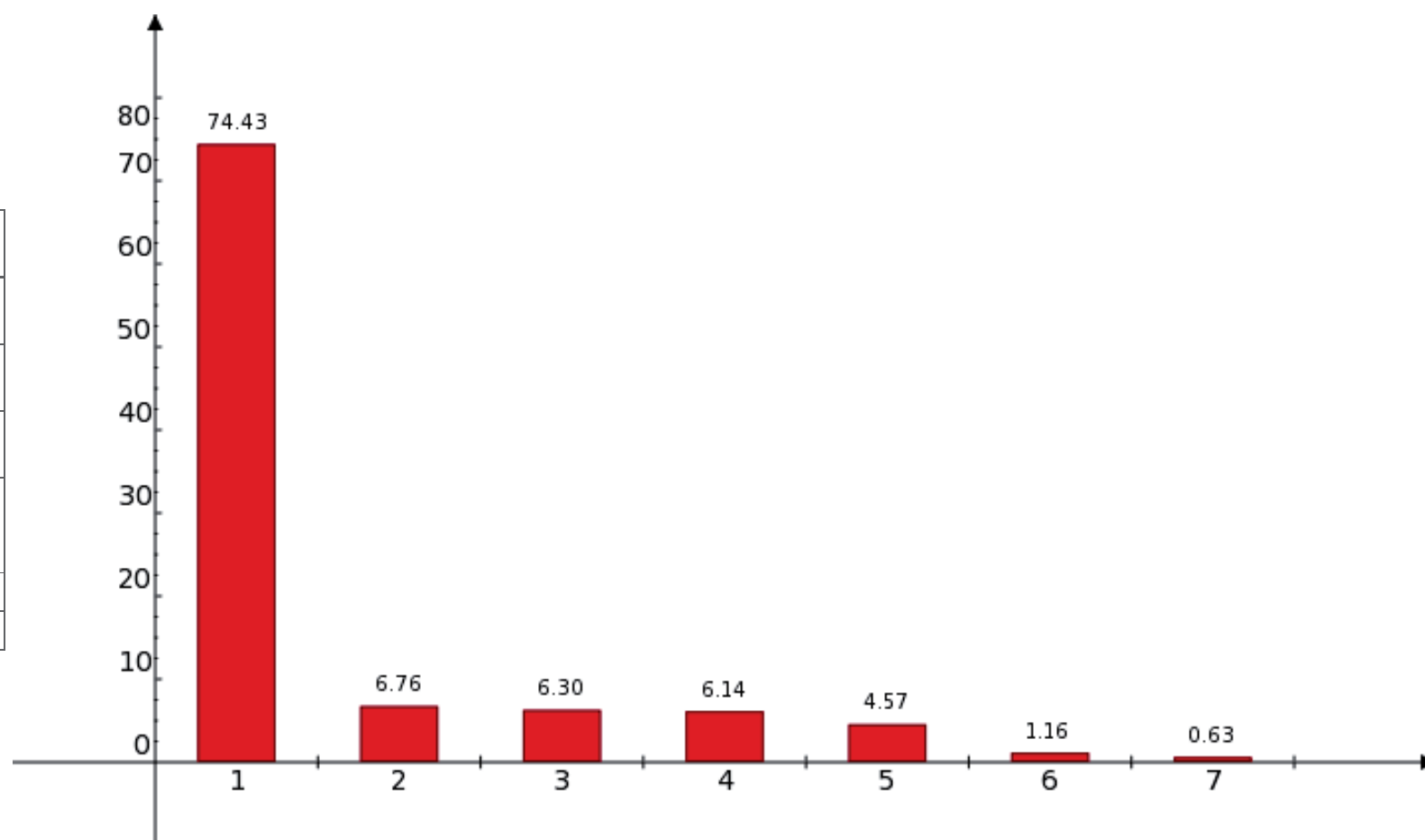

18) A la hora de elegir un espectáculo de danza, ¿qué es lo primero que toma en cuenta?

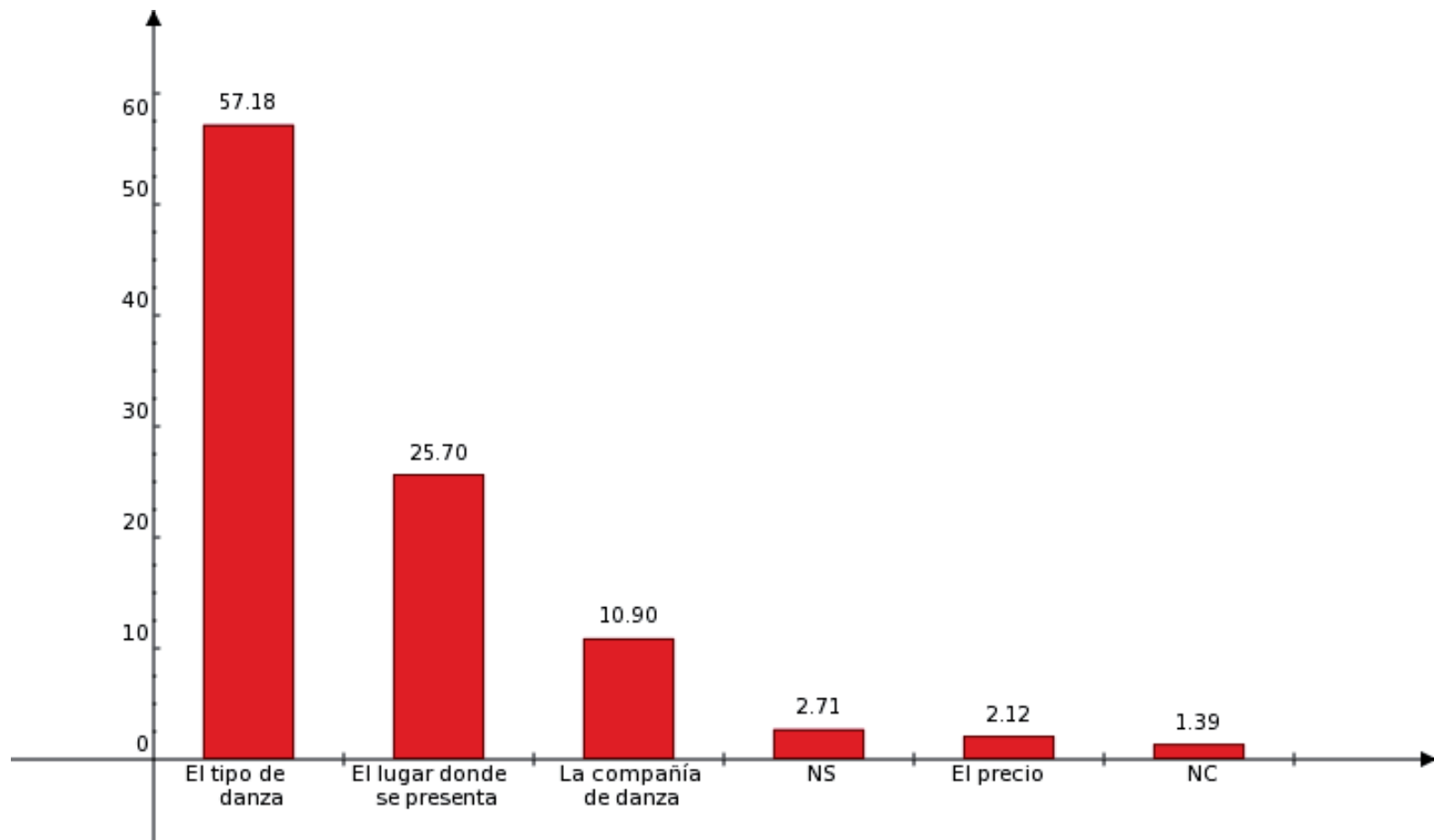

19) ¿Cuál es la razón por la que no asiste a espectáculos de danza (o no ha asistido a espectáculos de danza en los últimos doce meses?)

| | |
|----|-----------------------------------|
| 1 | No tiene tiempo |
| 2 | Están muy lejos |
| 3 | No le interesa |
| 4 | No conoce de estos eventos |
| 5 | Falta de tiempo y dinero |
| 6 | No tiene dinero |
| 7 | No le gustan |
| 8 | No salgo de casa, no me llevan |
| 9 | No son eventos de calidad |
| 10 | Problemas de salud o discapacidad |
| 11 | NS |
| 12 | El horario no le conviene |
| 13 | NC |
| 14 | La religión no lo permite |

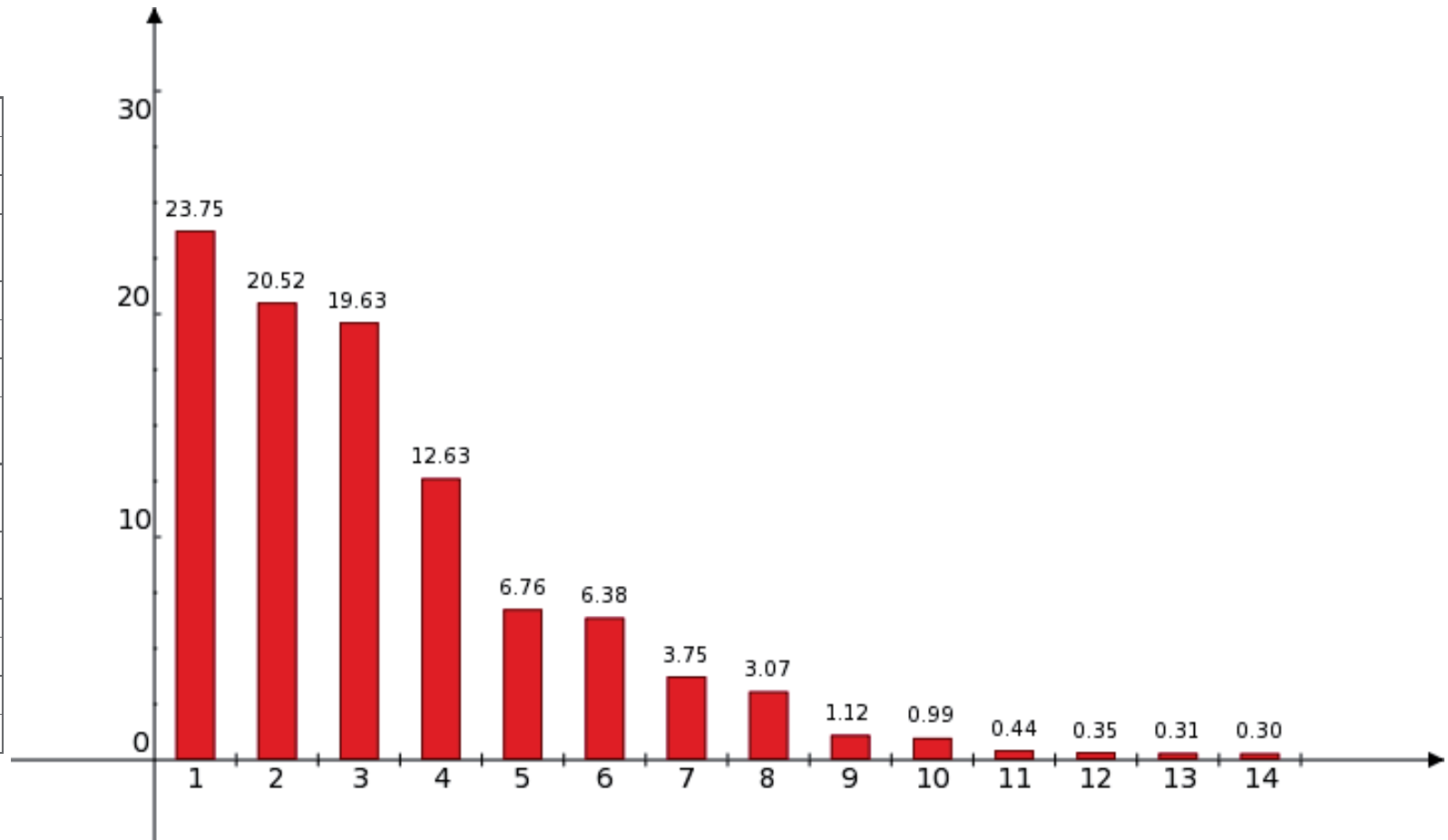

20) Actualmente, ¿usted estudia alguna carrera, curso o taller relacionado con la danza a nivel técnico, licenciatura o posgrado?

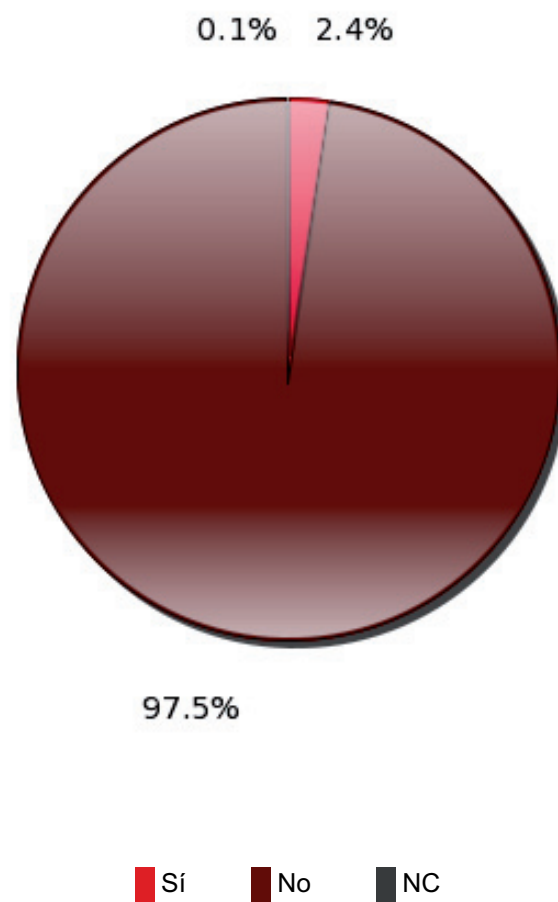

21) ¿Le gustaría estudiar alguna carrera, curso o taller relacionado con la danza?

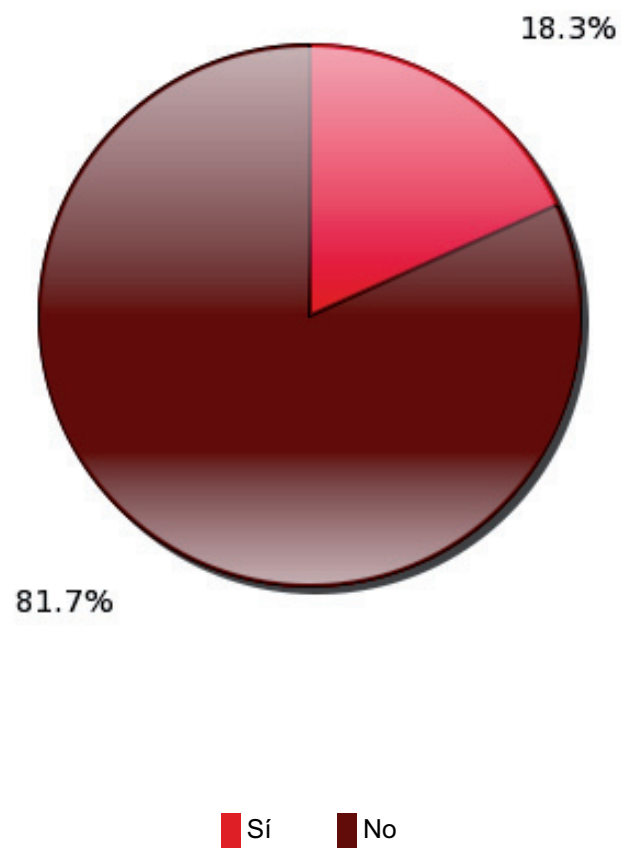

22) ¿De qué género de danza le gustaría tomar este curso, estudio o taller?

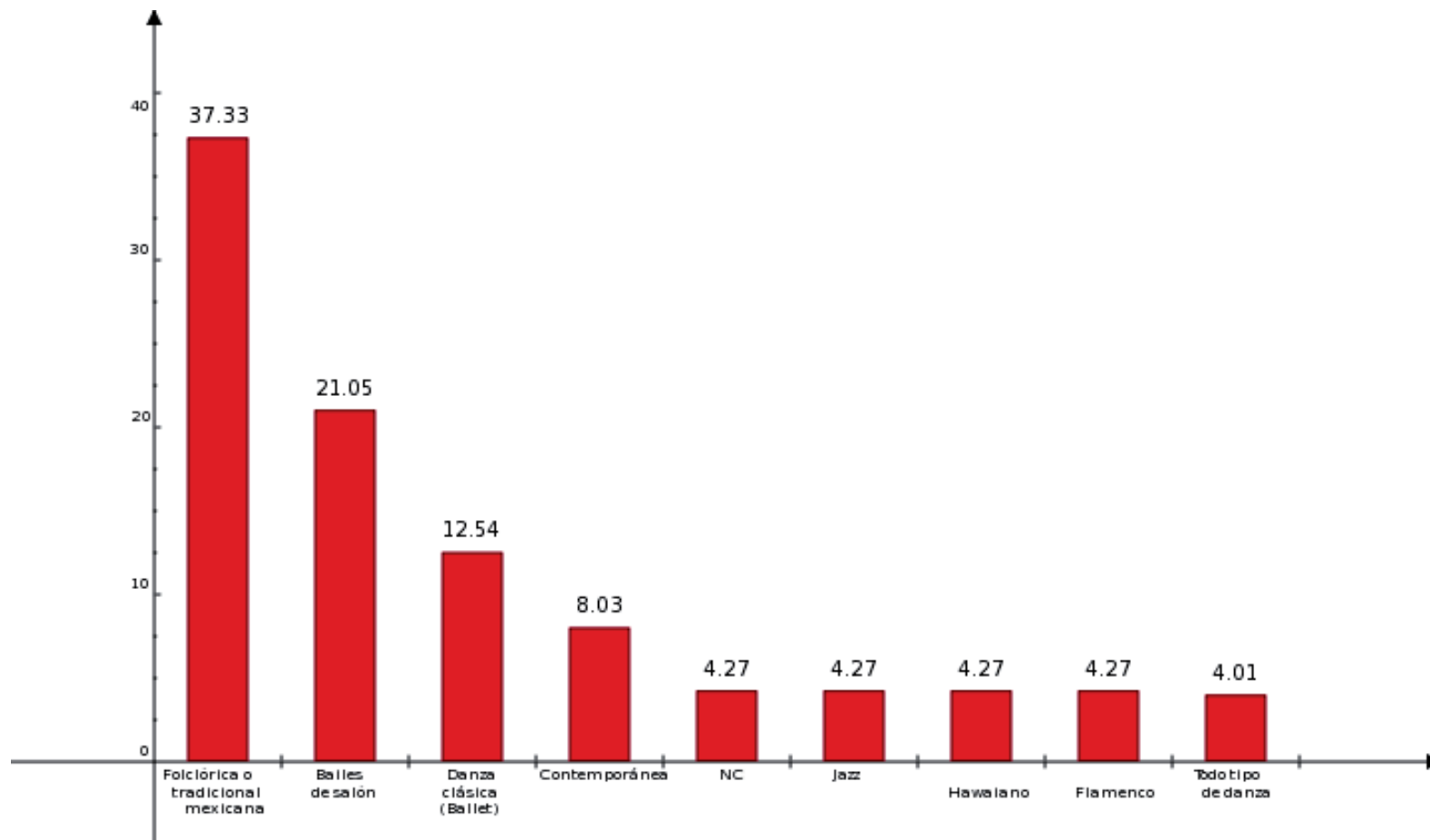

3. Música

23) ¿Alguna vez usted ha ido a un concierto de música o presentación de música en vivo?

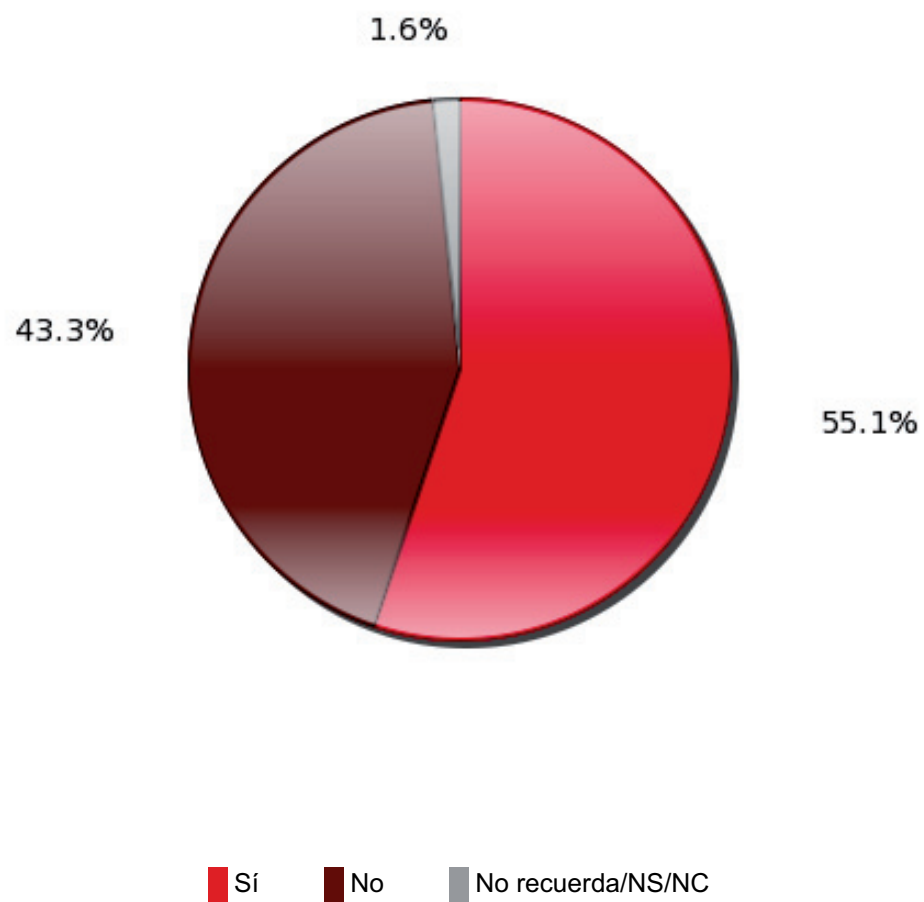

24) En los últimos doce meses, ¿cuántas veces asistió a un concierto de música o presentación de música en vivo?

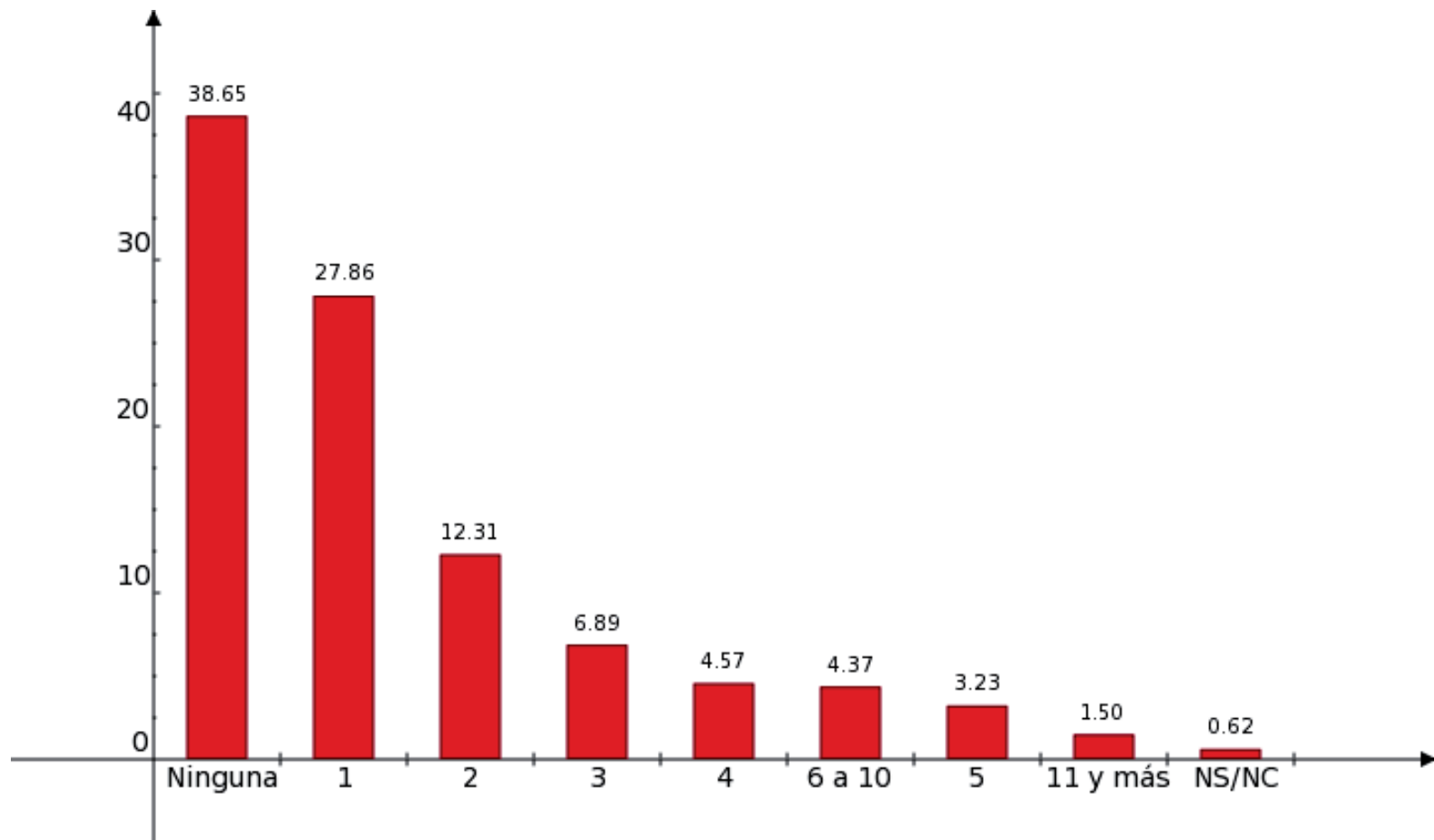

25) ¿De qué géneros musicales fueron los conciertos o presentaciones de música a los que asistió en los últimos doce meses? (Respuesta múltiple, no suma 100%)

| | |
|----|-----------------------------|
| 1 | Banda |
| 2 | Grupera, pasito duranguense |
| 3 | Rock en español |
| 4 | Baladas-romántica, pop |
| 5 | Ranchera, mariachi |
| 6 | Clásica |
| 7 | Rock en inglés |
| 8 | Regional |
| 9 | Boleros |
| 10 | Ópera |
| 11 | Instrumental |
| 12 | Tecno/electrónica |
| 13 | Jazz, blues |
| 14 | World Music |
| 15 | Otro |
| 16 | Tropical/salsa |
| 17 | Religiosa |
| 18 | New age |
| 19 | Trova |

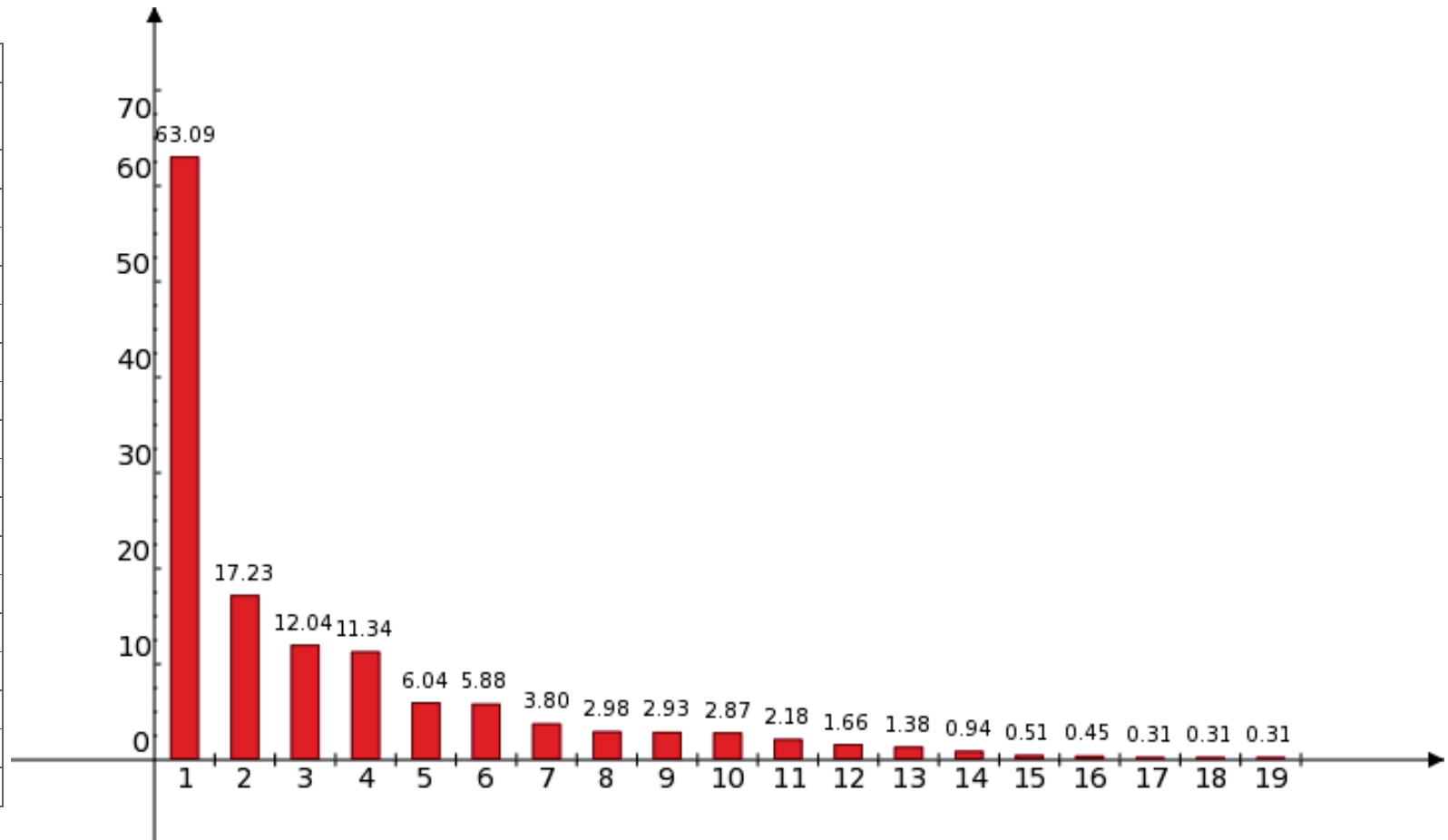

26) ¿Usted pagó por entrar a estos conciertos o presentaciones de música?

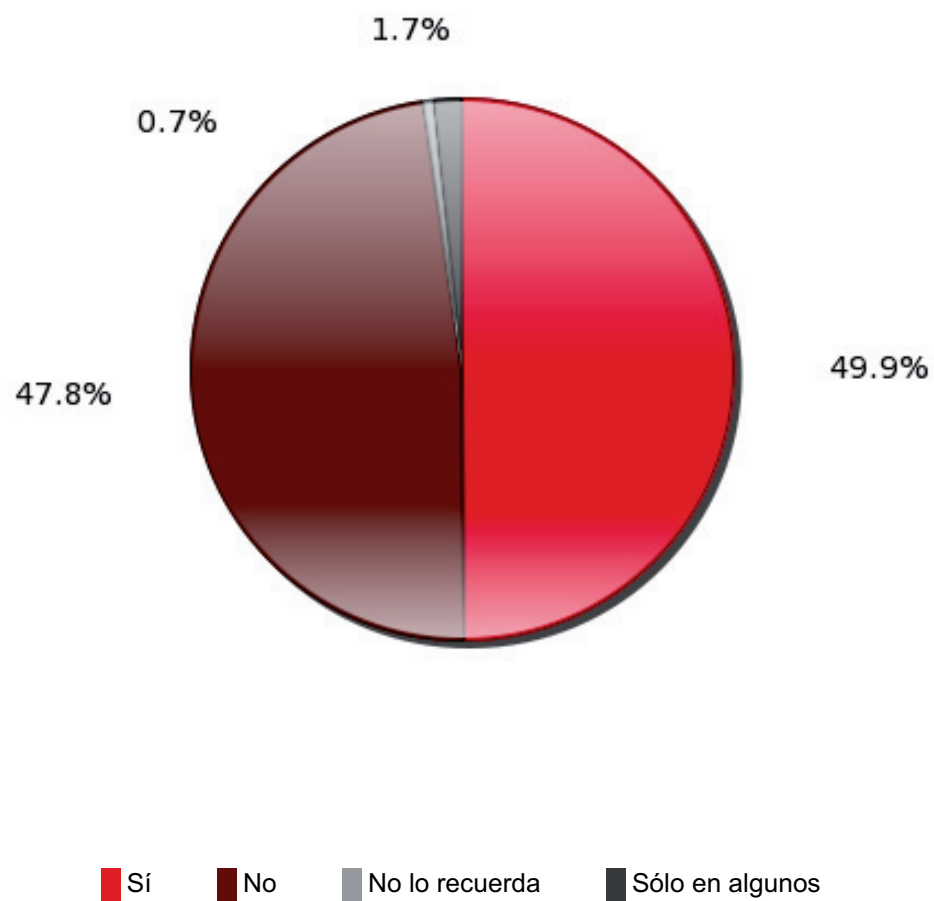

27) En una escala del 1 al 10, (siendo el 10 la mejor calificación y el 1 la peor), ¿qué tanto le gustó el concierto o presentación de música al que asistió?

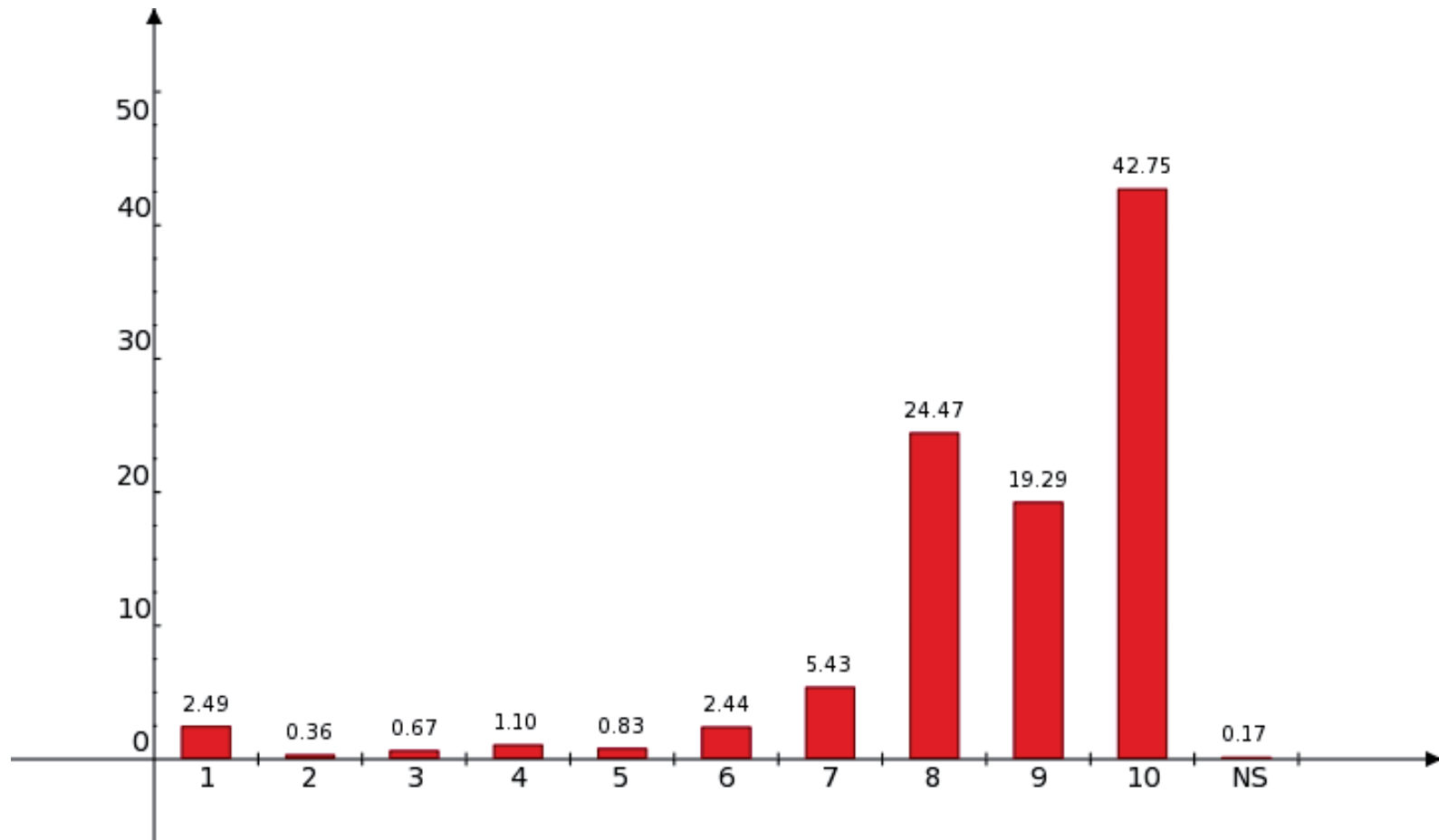

8.63

28) En su opinión, ¿cuál es el principal motivo para que usted asista a un concierto de música o presentación de música?

| | |
|---|---|
| 1 | Por entretenimiento/ diversión |
| 2 | Porque lo invitaron |
| 3 | Por costumbre, asiste regularmente |
| 4 | Por recomendación de familiares o amigos |
| 5 | NC |
| 6 | Por un anuncio o reseña en medios de comunicación |
| 7 | Por motivos escolares, fue una tarea |

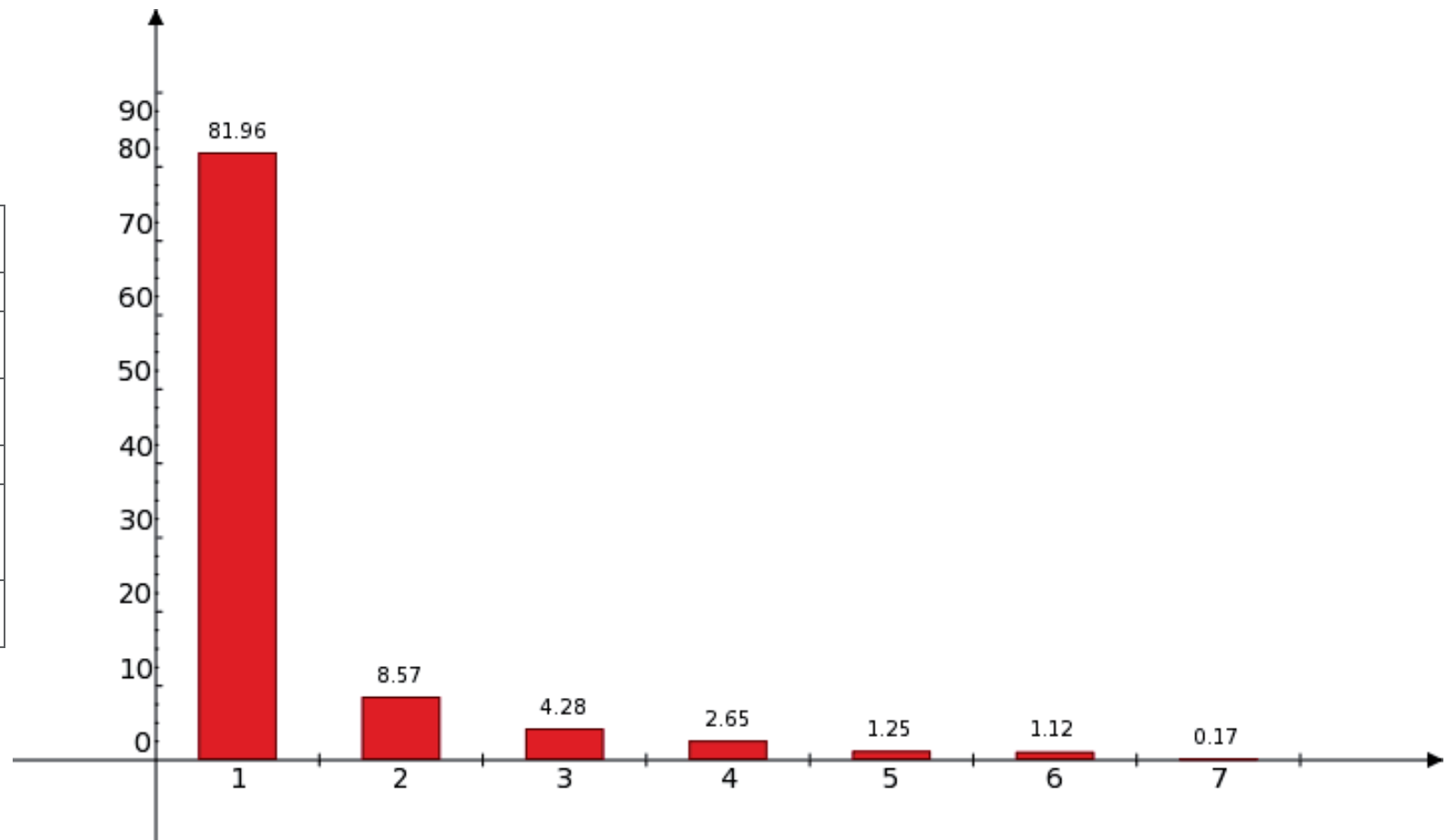

29) A la hora de elegir un concierto de música al que asistir ¿qué es lo primero que toma en cuenta?

| | |
|---|---|
| 1 | El grupo o solista que se presenta |
| 2 | El lugar donde se presenta |
| 3 | El precio |
| 4 | El que se presenten varios grupos |
| 5 | El que le guste a mis amigos, pareja, familia |
| 6 | NC |
| 7 | NS |

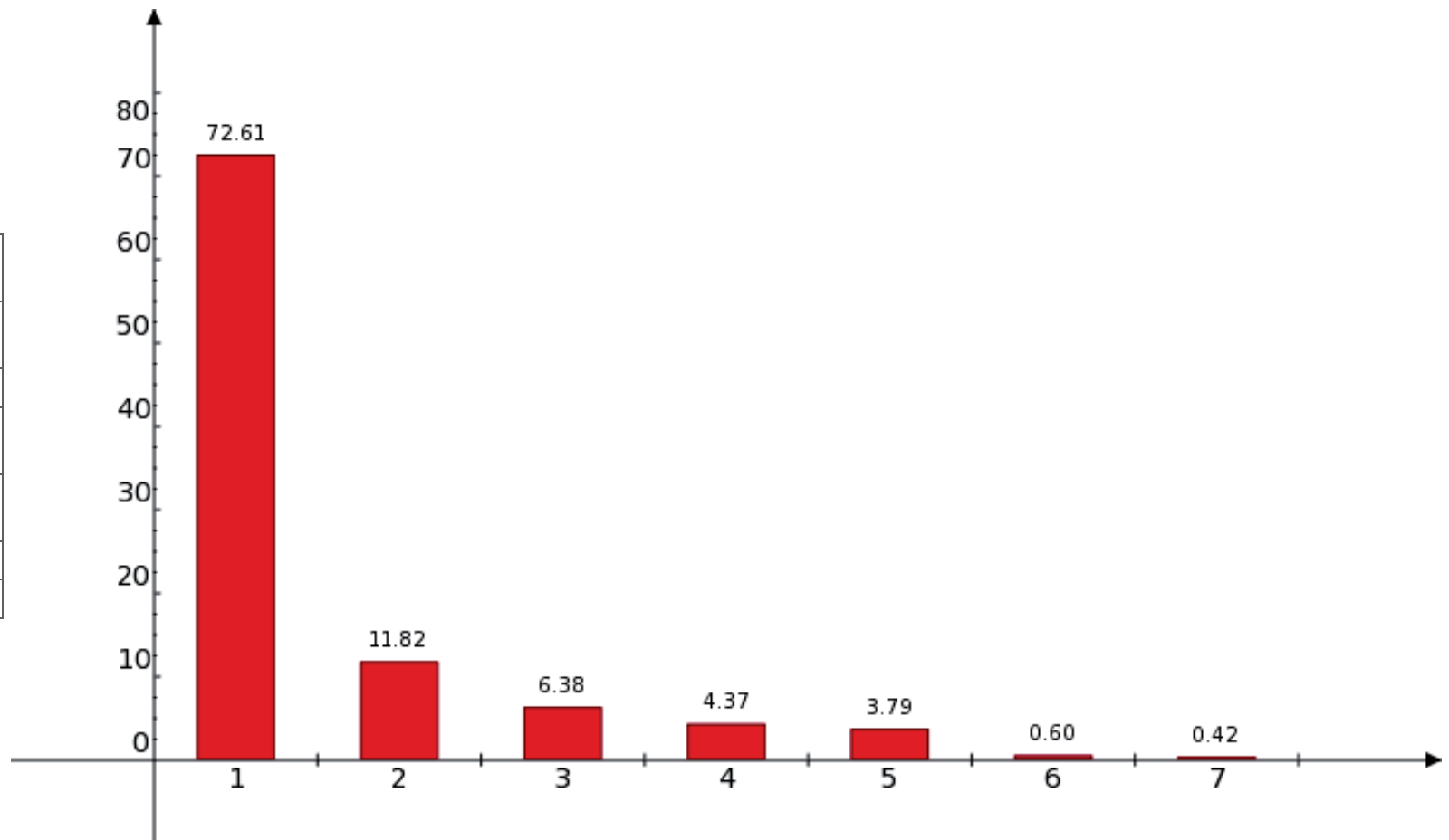

30) ¿Cuál es la razón por la que no asiste a conciertos o presentaciones de música (o no asistió a conciertos o presentaciones de música) en los últimos doce meses?

| | |
|----|---|
| 1 | No tiene tiempo |
| 2 | No le interesa |
| 3 | Están muy lejos |
| 4 | No tiene dinero |
| 5 | Falta de tiempo y dinero |
| 6 | No salgo de casa, no me llevan |
| 7 | No los conoce |
| 8 | Problemas de salud o discapacidad |
| 9 | Porque no tengo donde dejar a los hijos |
| 10 | No tienen buen servicio |
| 11 | El horario no le conviene |
| 12 | NS |
| 13 | NC |
| 14 | La religión no me lo permite |
| 15 | Otro |

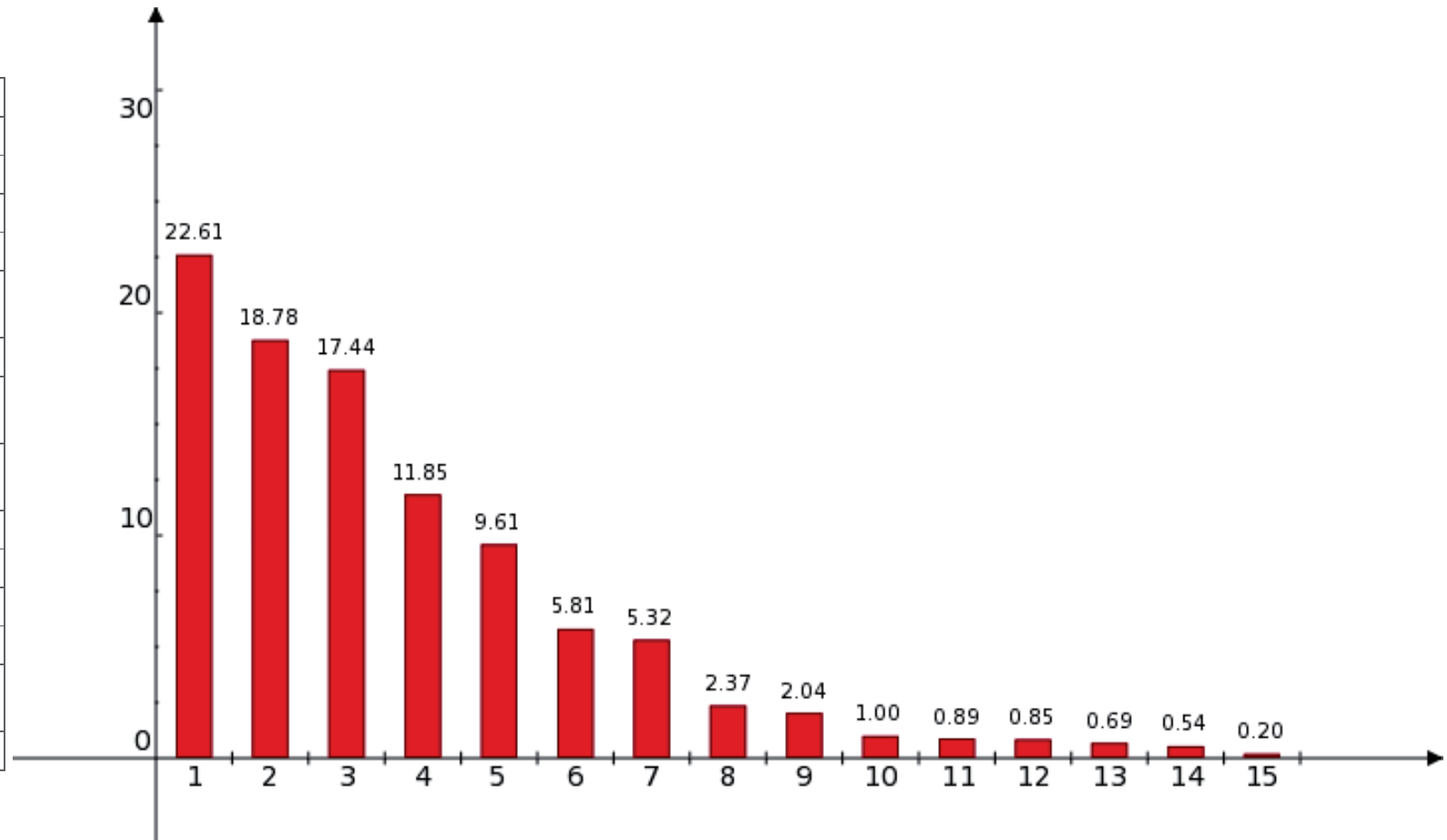

31) ¿Alguna vez ha ido a un concierto de música clásica?

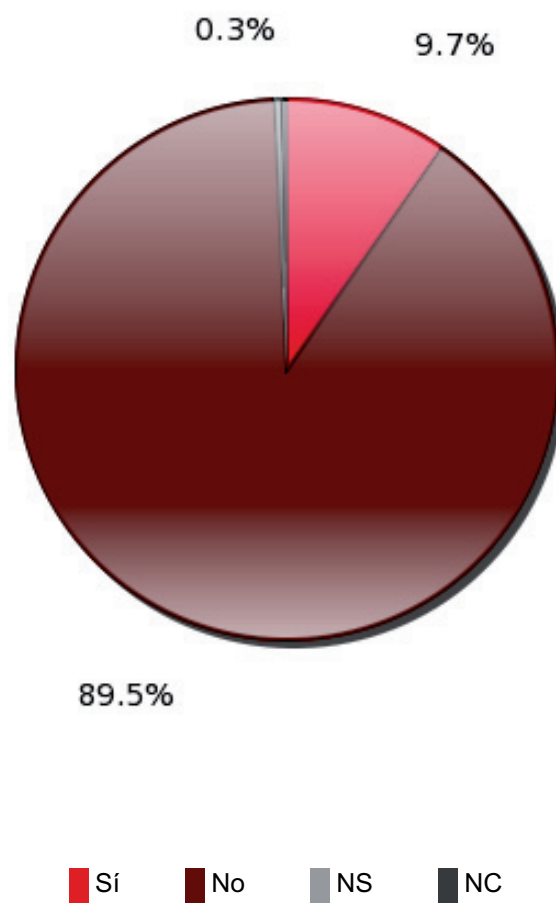

32) A la hora de elegir un concierto de música clásica al que asistir, ¿qué es lo primero que toma en cuenta?

| | |
|---|---|
| 1 | El compositor |
| 2 | La obra |
| 3 | La orquesta |
| 4 | El lugar donde se presenta |
| 5 | El que le guste a mis amigos, pareja, familia |
| 6 | NC |
| 7 | El precio |
| 8 | El director |
| 9 | NS |

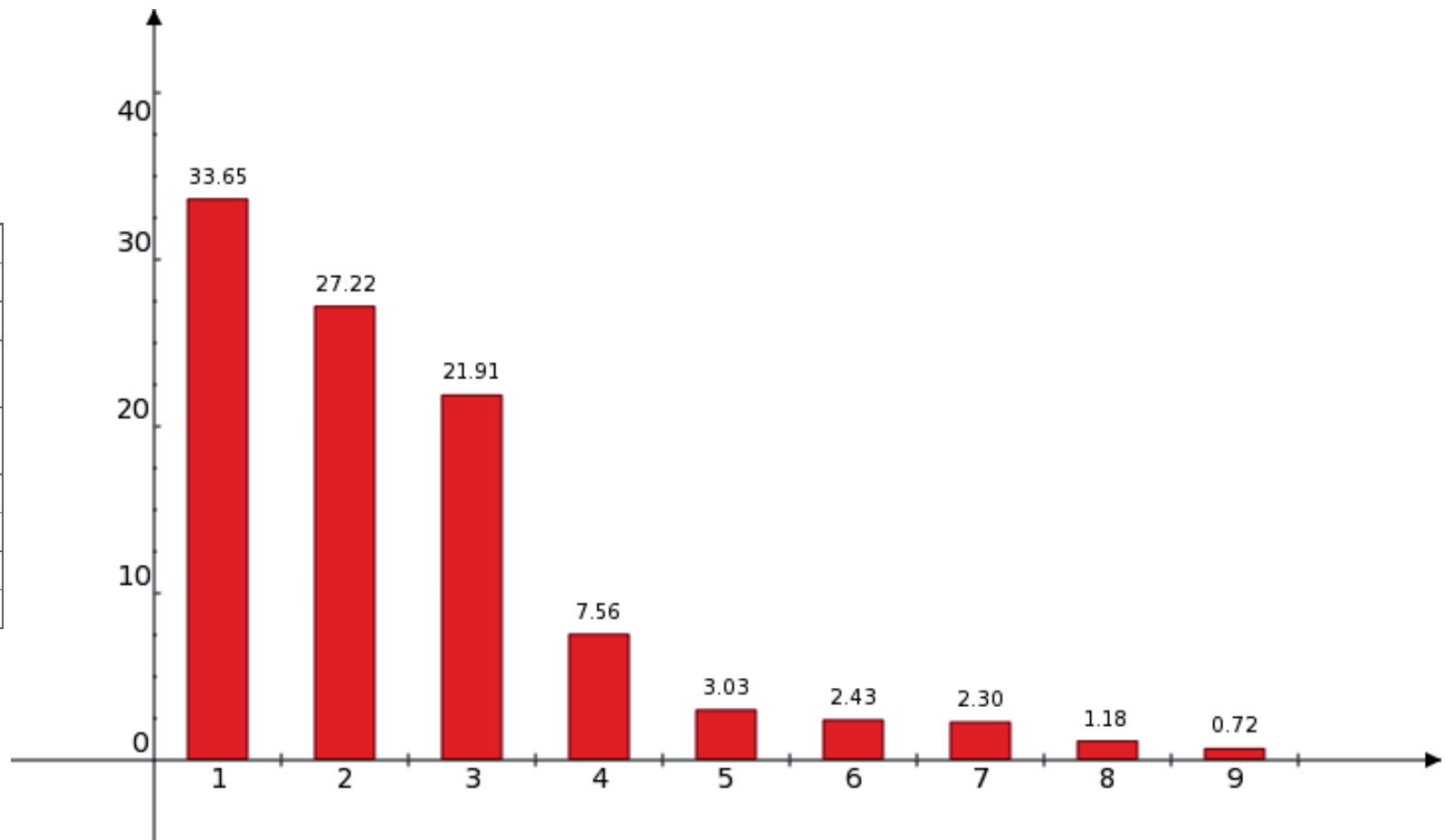

33) Actualmente, ¿usted estudia alguna carrera, taller o curso relacionado con la música a nivel técnico, licenciatura o posgrado?

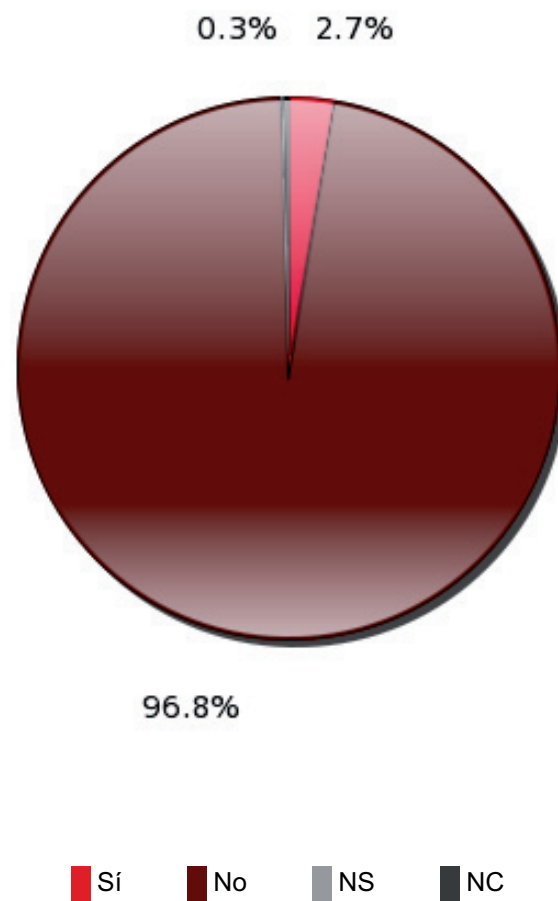

34) ¿Le gustaría estudiar alguna carrera, taller o curso relacionado con la música? (Sólo personas de 13 a 18 años)

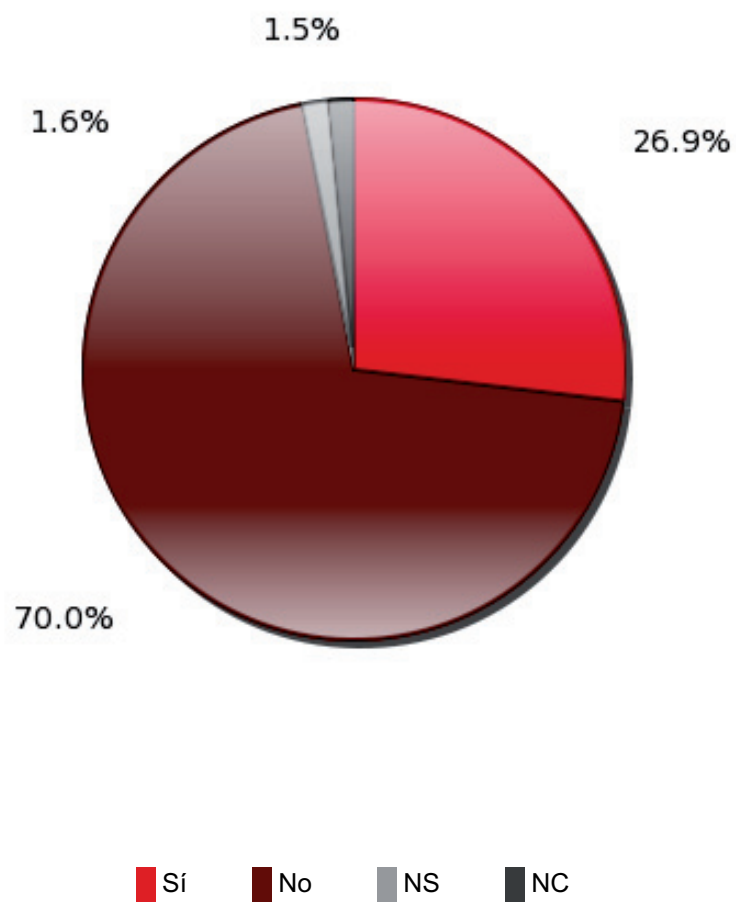

35) ¿Cuáles carreras, talleres, o curso le gustaría estudiar? (Sólo personas de 13 a 18 años) (Respuesta múltiple, no suma 100%)

| | |
|---|------------------------------------|
| 1 | Guitarra - instrumentos de cuerda |
| 2 | Teclado, piano, organo |
| 3 | Batería- instrumentos de percusion |
| 4 | Música |
| 5 | Canto |
| 6 | Saxofón- instrumentos de viento |
| 7 | Cantautor |
| 8 | Música prehispánica |
| 9 | Instrumentos |

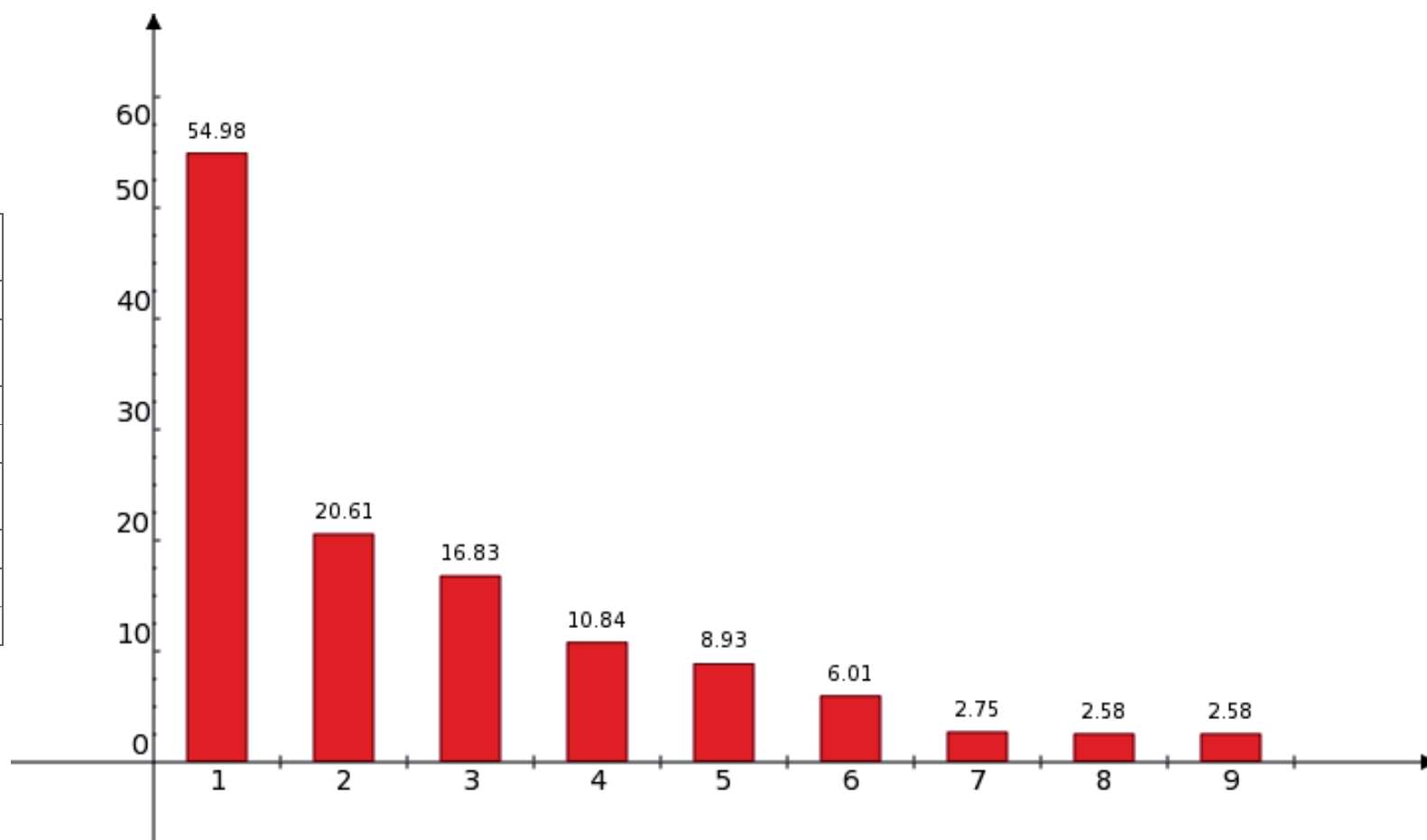

36) ¿Sabe tocar algún instrumento musical?

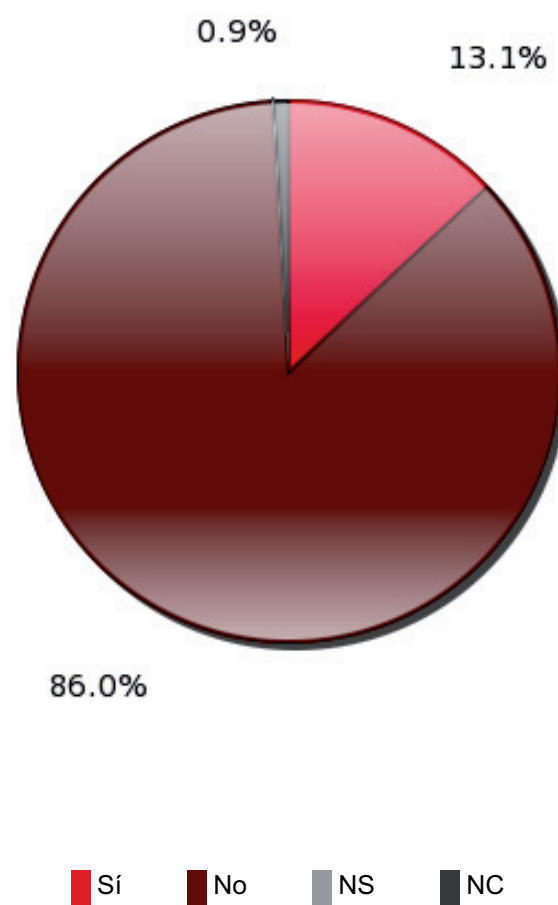

37) ¿Cuáles instrumentos musicales sabe tocar? (Respuesta múltiple, no suma 100%)

| | |
|----|-----------|
| 1 | Guitarra |
| 2 | Flauta |
| 3 | Trompeta |
| 4 | Piano |
| 5 | Saxofón |
| 6 | Teclado |
| 7 | Batería |
| 8 | Bajo |
| 9 | Violín |
| 10 | Tambor |
| 11 | Clarinete |
| 12 | Acordeón |
| 13 | Pandero |
| 14 | Viola |
| 15 | Melódica |
| 16 | Marimba |
| 17 | Trombón |

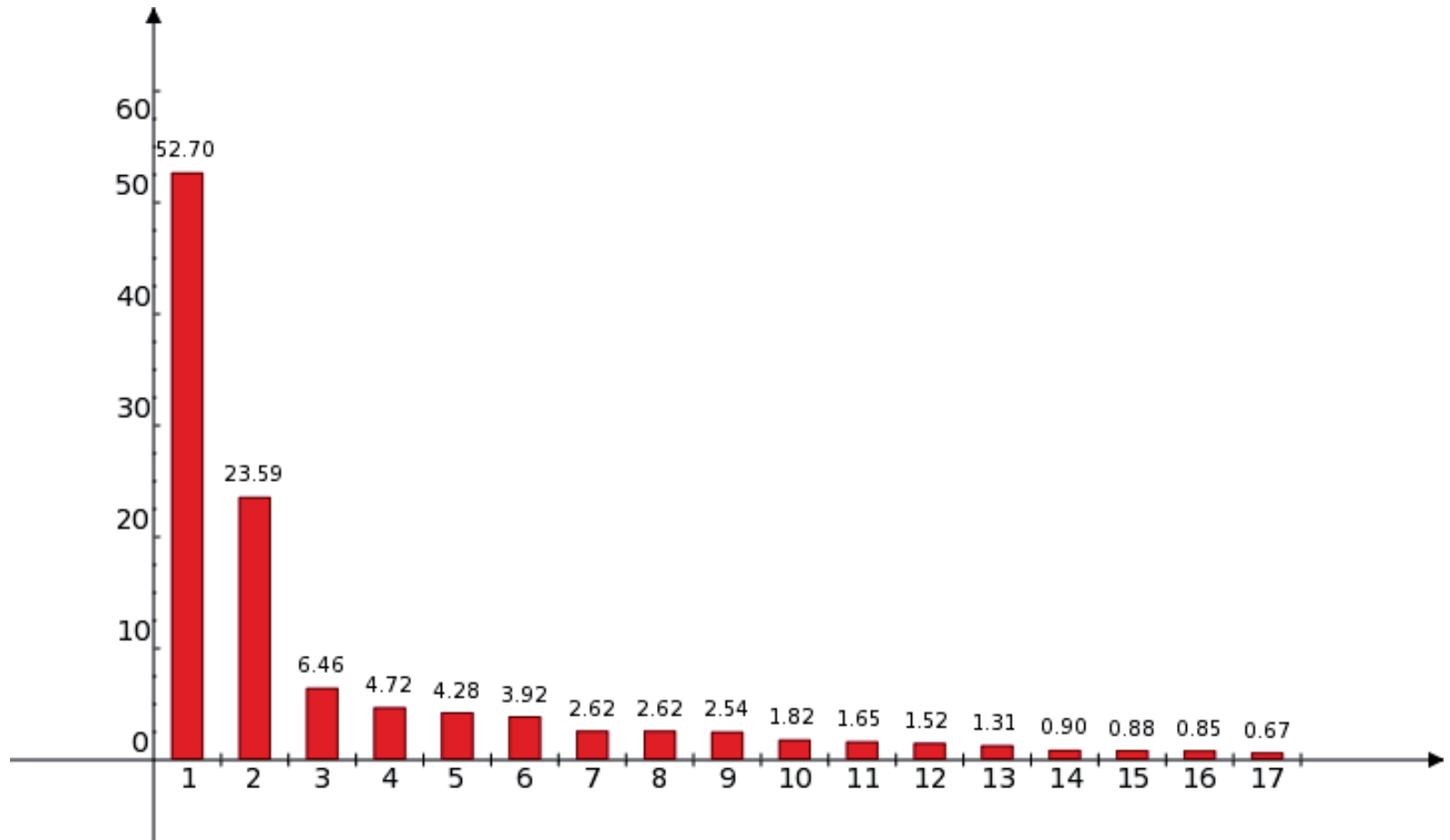

38) ¿Usted acostumbra escuchar música grabada en cds, cassettes, mp3?

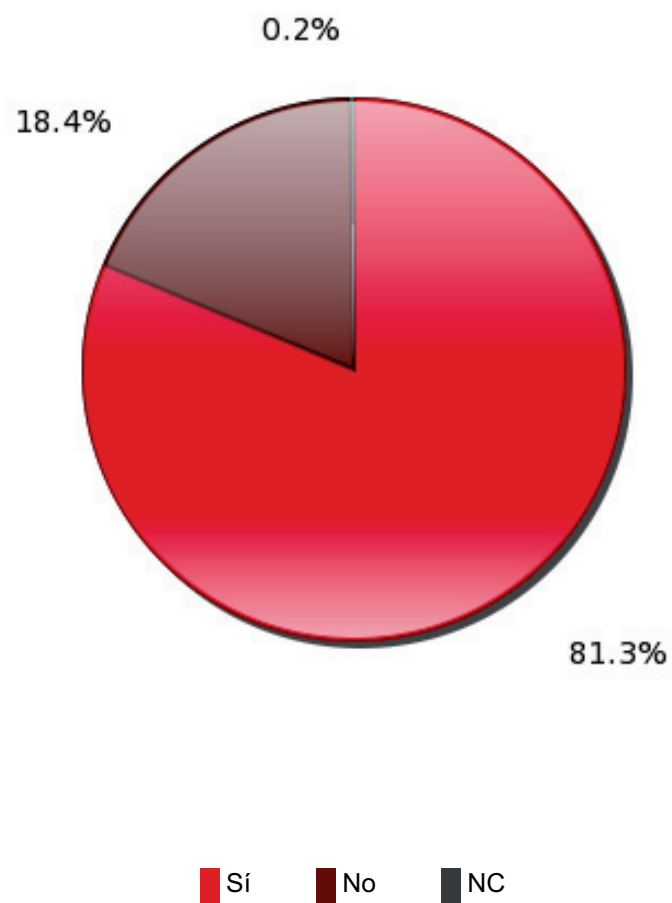

39) ¿En qué aparato electrónico acostumbra escuchar música grabada? (Respuesta múltiple, no suma 100%)

| | |
|----|---------------------------------|
| 1 | Reproductor de discos compactos |
| 2 | Reproductor de mp3, Ipod |
| 3 | Reproductor de casetes |
| 4 | En la computadora |
| 5 | En el teléfono celular |
| 6 | Estereo |
| 7 | Grabadora |
| 8 | Dvd |
| 9 | NC |
| 10 | Automóvil |
| 11 | Todo |

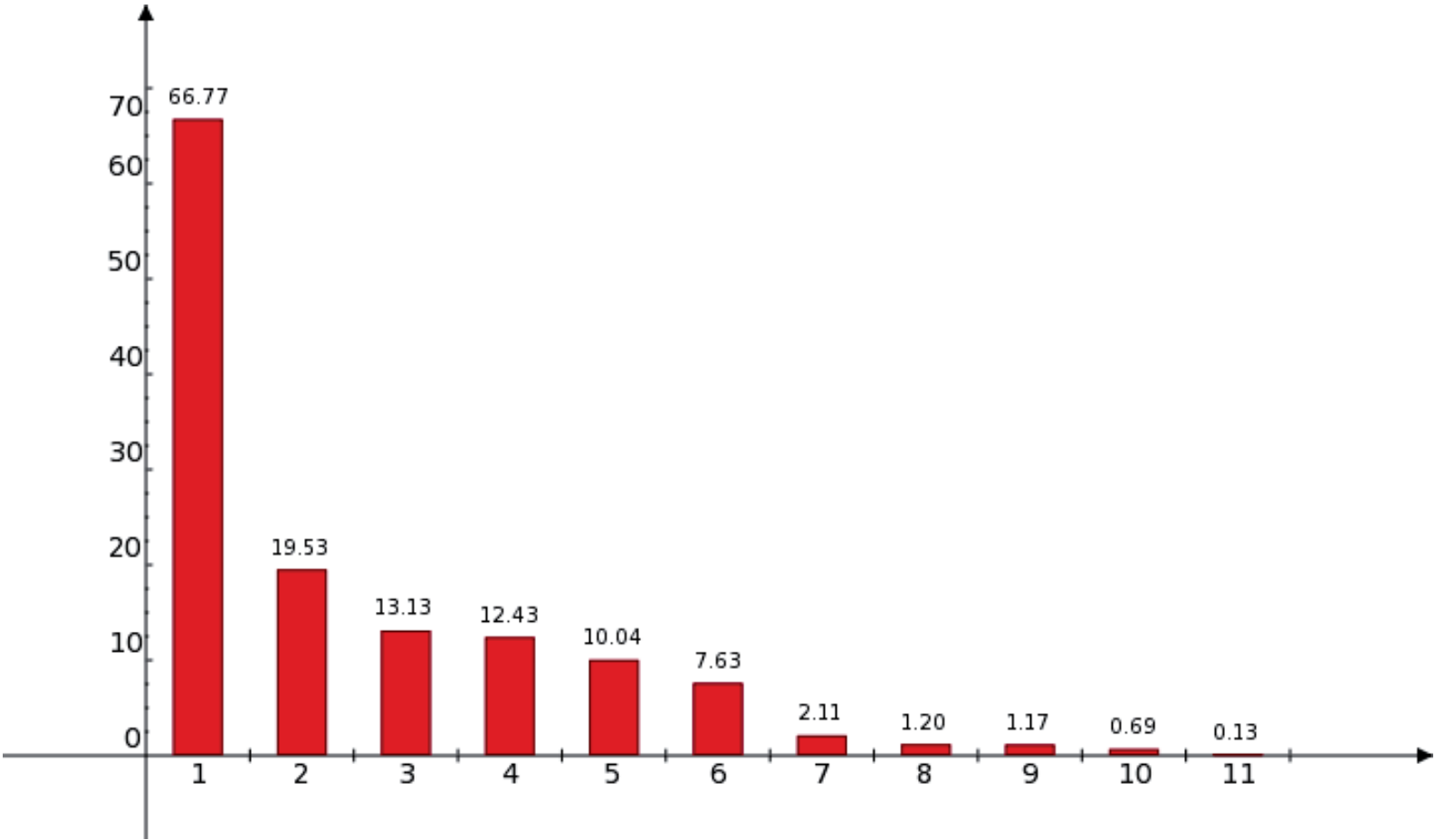

40) ¿Usted compra la música que escucha?

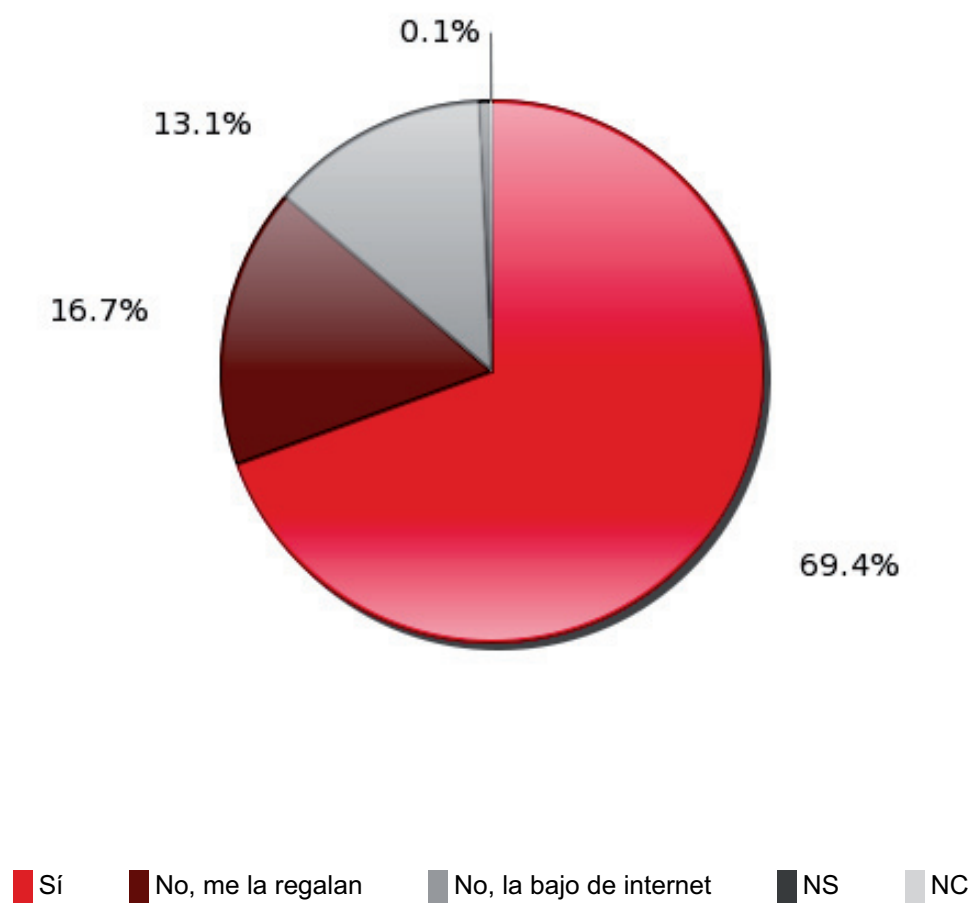

41) ¿En dónde acostumbra comprar la música que escucha?

| | |
|---|---|
| 1 | En tianguis, en la calle, vendedores ambulantes |
| 2 | En tiendas de discos |
| 3 | En tiendas departamentales, de autoservicio |
| 4 | NC |
| 5 | NS |

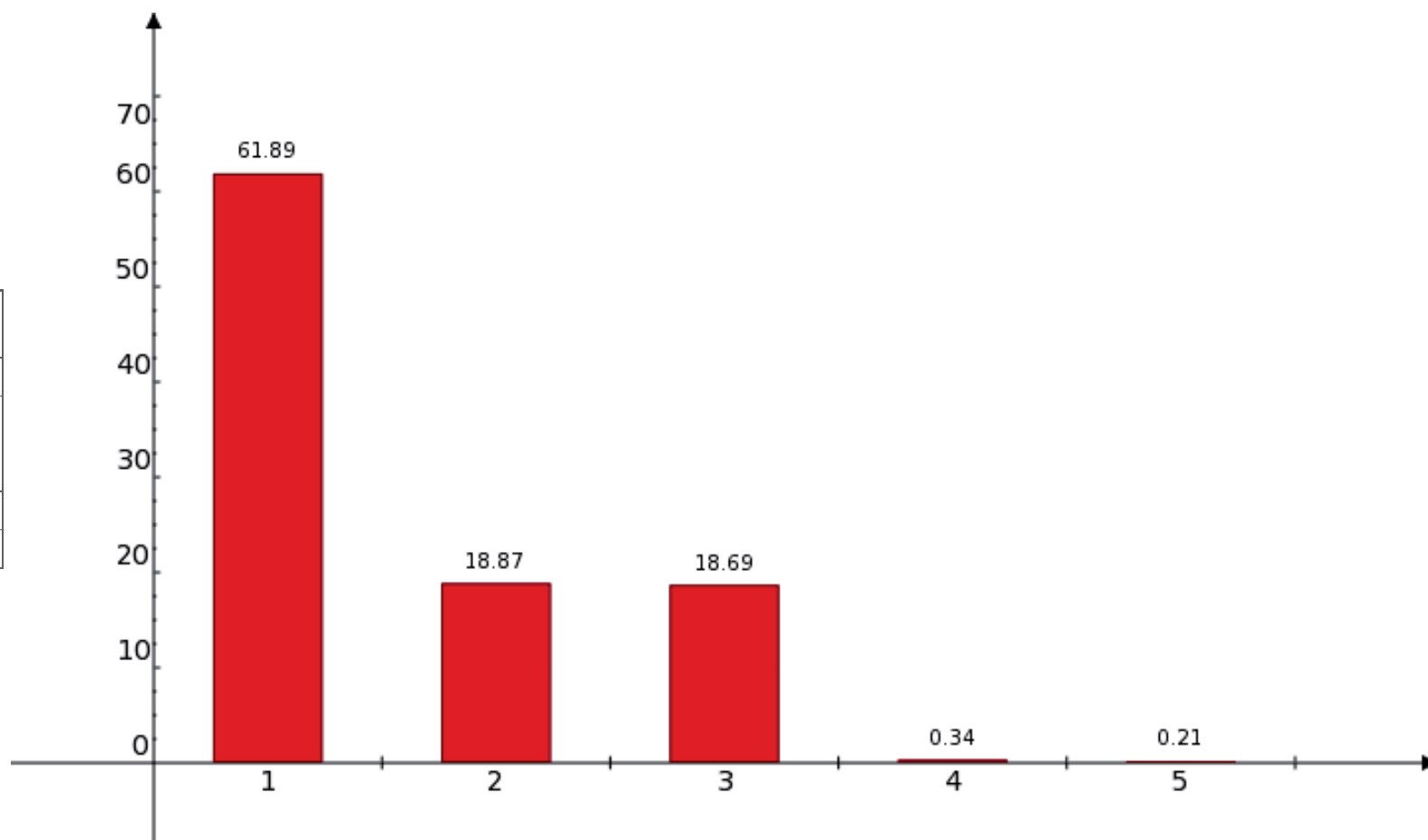

4. Teatro

42) ¿Alguna vez usted ha ido a ver una obra de teatro?

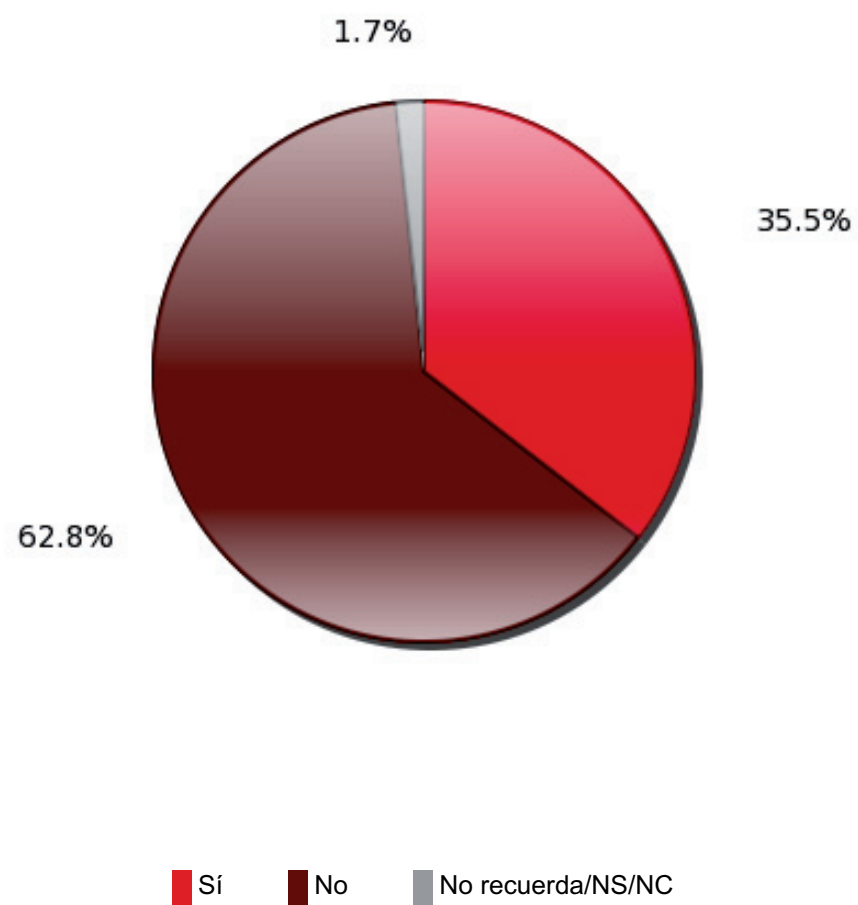

43) En los últimos doce meses, ¿cuántas veces fue a una obra de teatro?

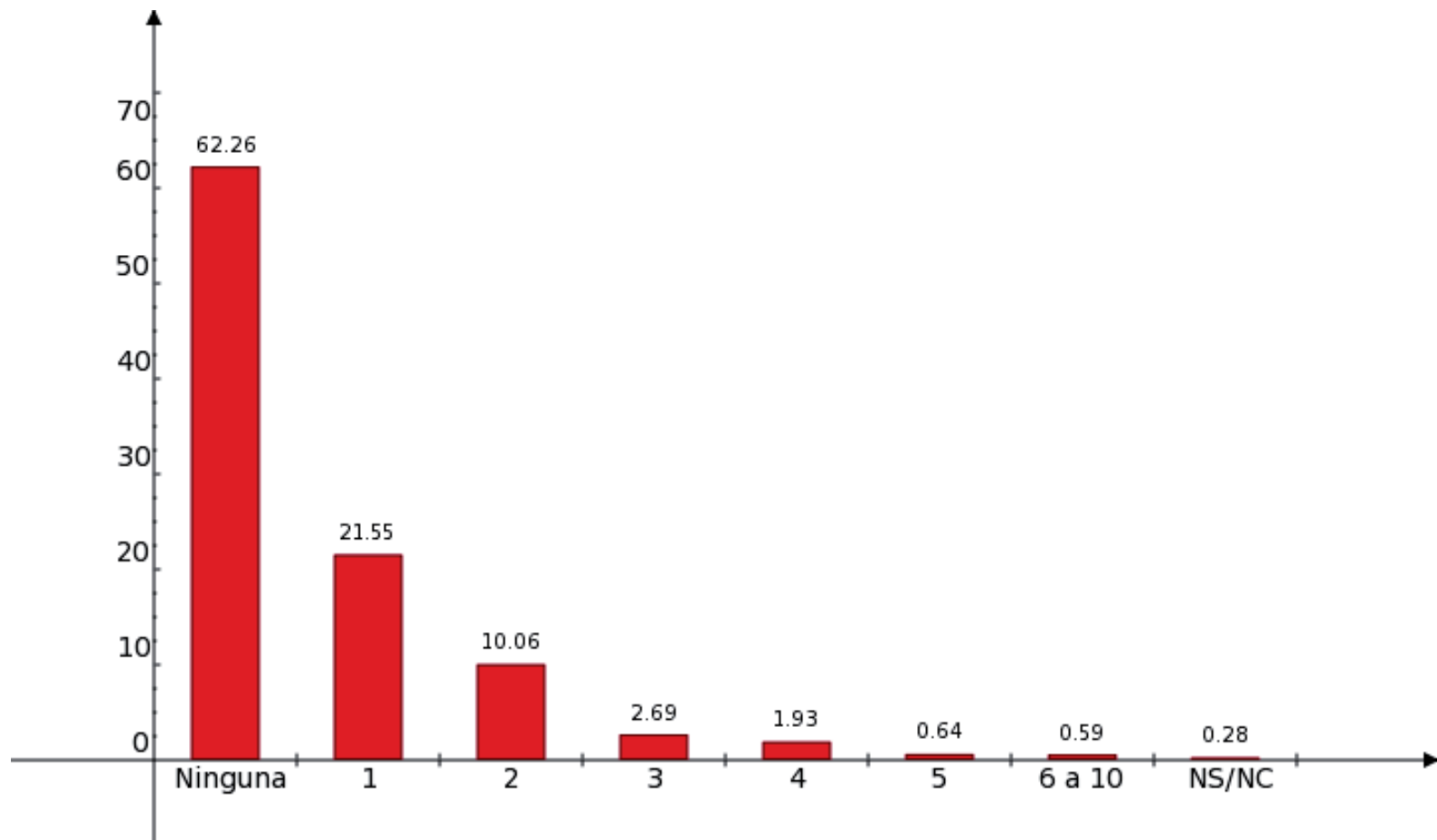

45) ¿De qué géneros teatrales son las obras de teatro a las que asistió? (Respuesta múltiple, no suma 100%)

| | |
|----|--------------|
| 1 | Comedia |
| 2 | Drama |
| 3 | Musical |
| 4 | Melodrama |
| 5 | Infantiles |
| 6 | Romántico |
| 7 | Experimental |
| 8 | Tragedia |
| 9 | Absurdo |
| 10 | Religiosos |

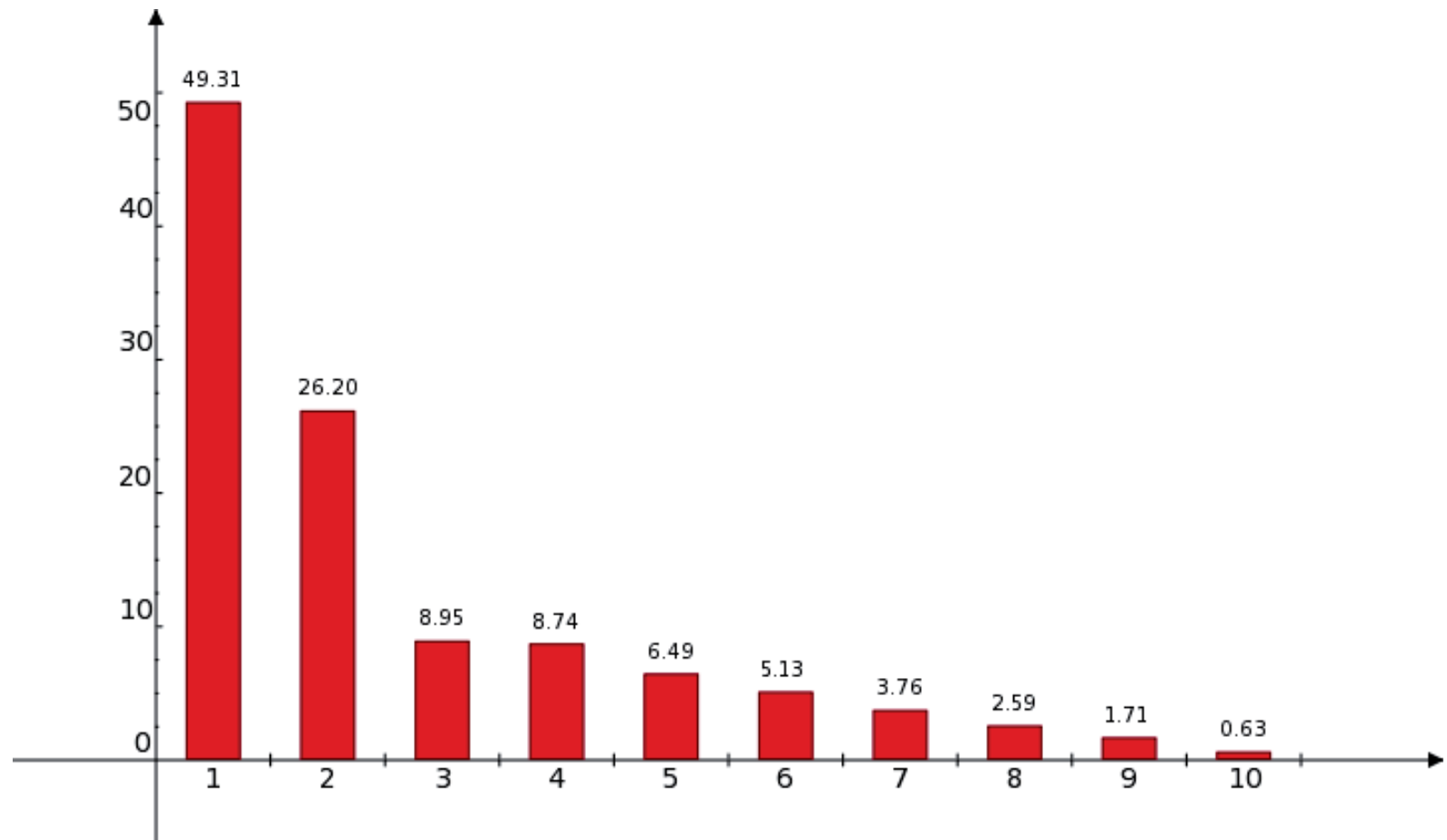

46) ¿Usted pagó por entrar a las obras de teatro a las que asistió en los últimos doce meses?

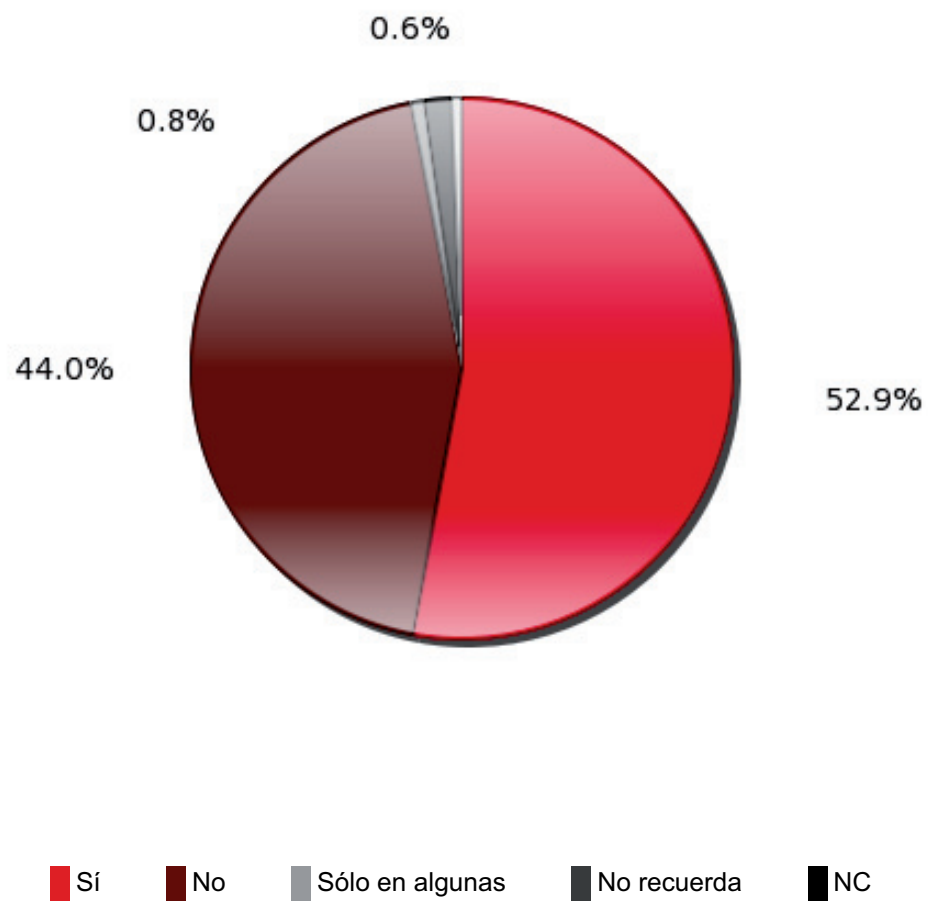

47) En una escala del 1 al 10 (siendo el 10 la mejor calificación y el 1 la peor), ¿qué tanto le gustaron las obras de teatro a las que asistió?

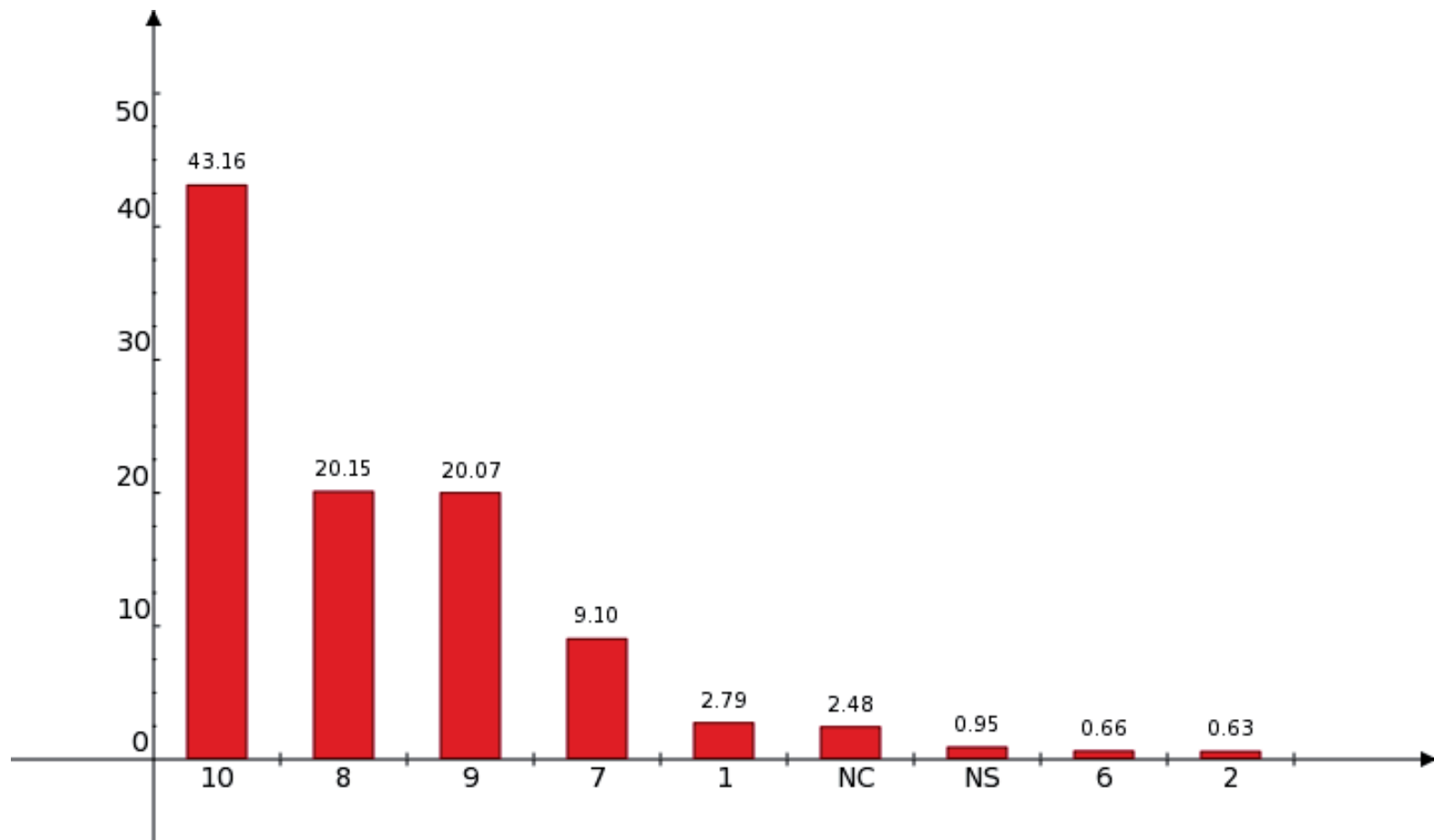

48) En su opinión, ¿cuál es el principal motivo por el que asiste a una obra de teatro?

| | |
|---|--|
| 1 | Por entretenimiento/ diversión |
| 2 | Porque lo invitaron |
| 3 | Por motivos escolares, fue una tarea |
| 4 | Por recomendación de familiares o amigos |
| 5 | Por costumbre, asiste regularmente |
| 6 | Por un anuncio o reseña en medios de comunicación |
| 7 | NC |
| 8 | NS |

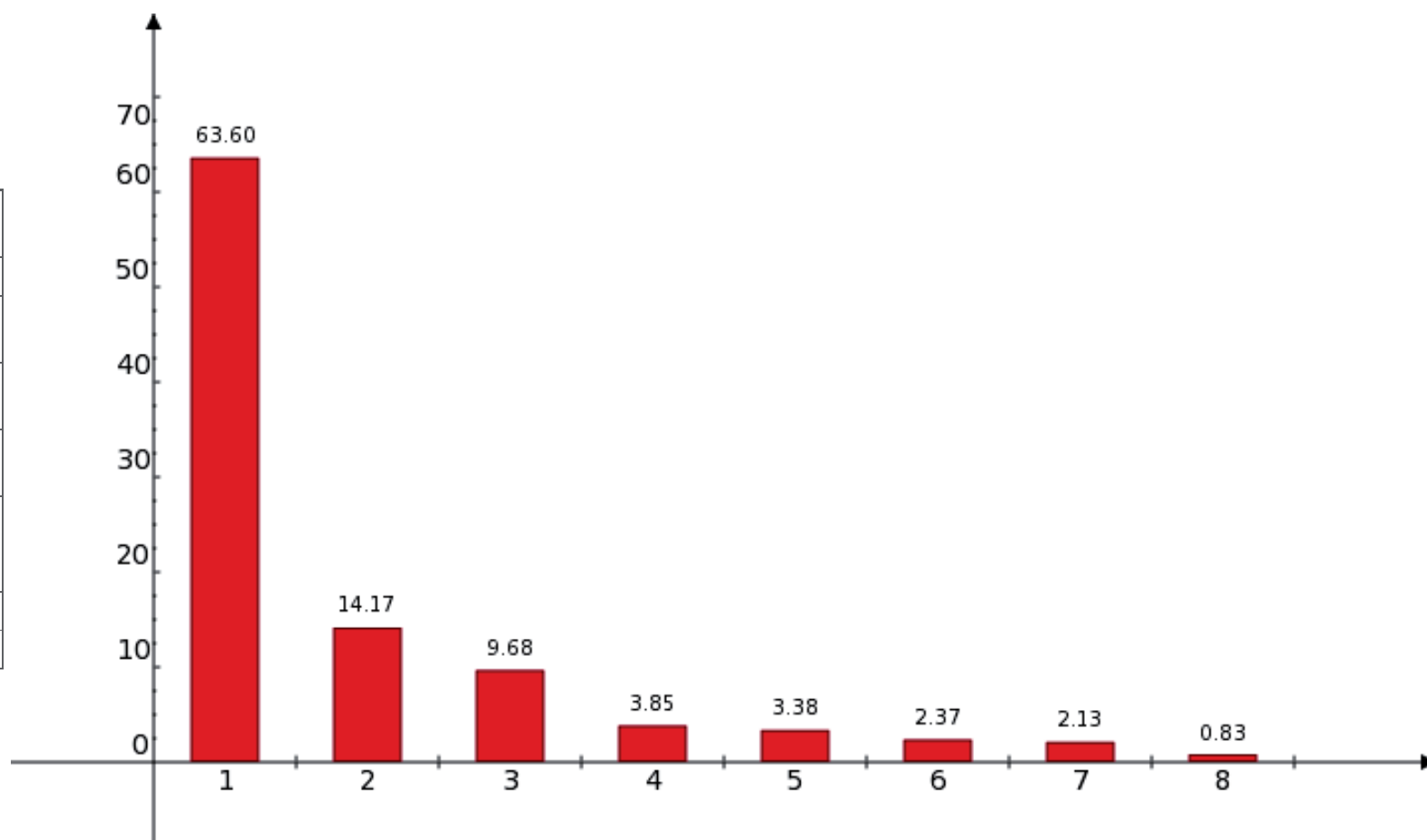

49) A la hora de elegir una obra de teatro a la cual asistir, ¿qué es lo primero que toma en cuenta?

| | |
|---|---------------------------------------|
| 1 | La obra |
| 2 | El tema/argumento |
| 3 | Los actores/actrices, el elenco |
| 4 | El teatro, el lugar donde se presenta |
| 5 | El precio |
| 6 | NS |
| 7 | NC |

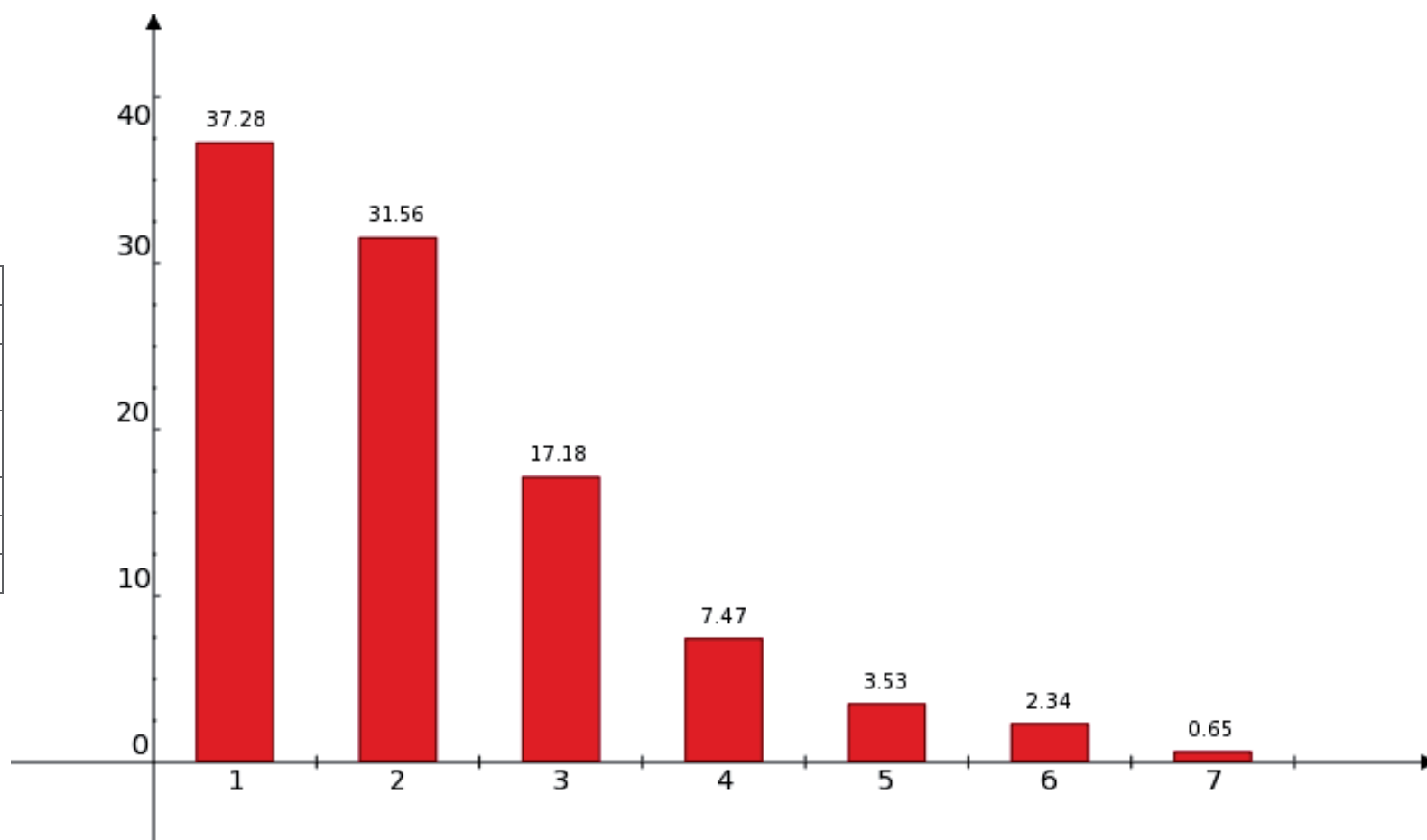

50) ¿Cuál es la razón por la que no asiste a obras de teatro (o no asistió) a obras de teatro en los últimos doce meses?

| | |
|----|---|
| 1 | No tiene tiempo |
| 2 | Están muy lejos |
| 3 | No conoce ningún lugar donde se presenten |
| 4 | Falta de tiempo y dinero |
| 5 | No tiene dinero |
| 6 | En este momento no le interesa |
| 7 | No salgo de casa, no me llevan |
| 8 | no hay en la localidad |
| 9 | No hay un buen elenco |
| 10 | Problemas de salud o discapacidad |
| 11 | NS |
| 12 | NC |
| 13 | El horario no le conviene |
| 14 | No tengo donde dejar a los hijos |
| 15 | No los invitan |
| 16 | La religión no lo permite |

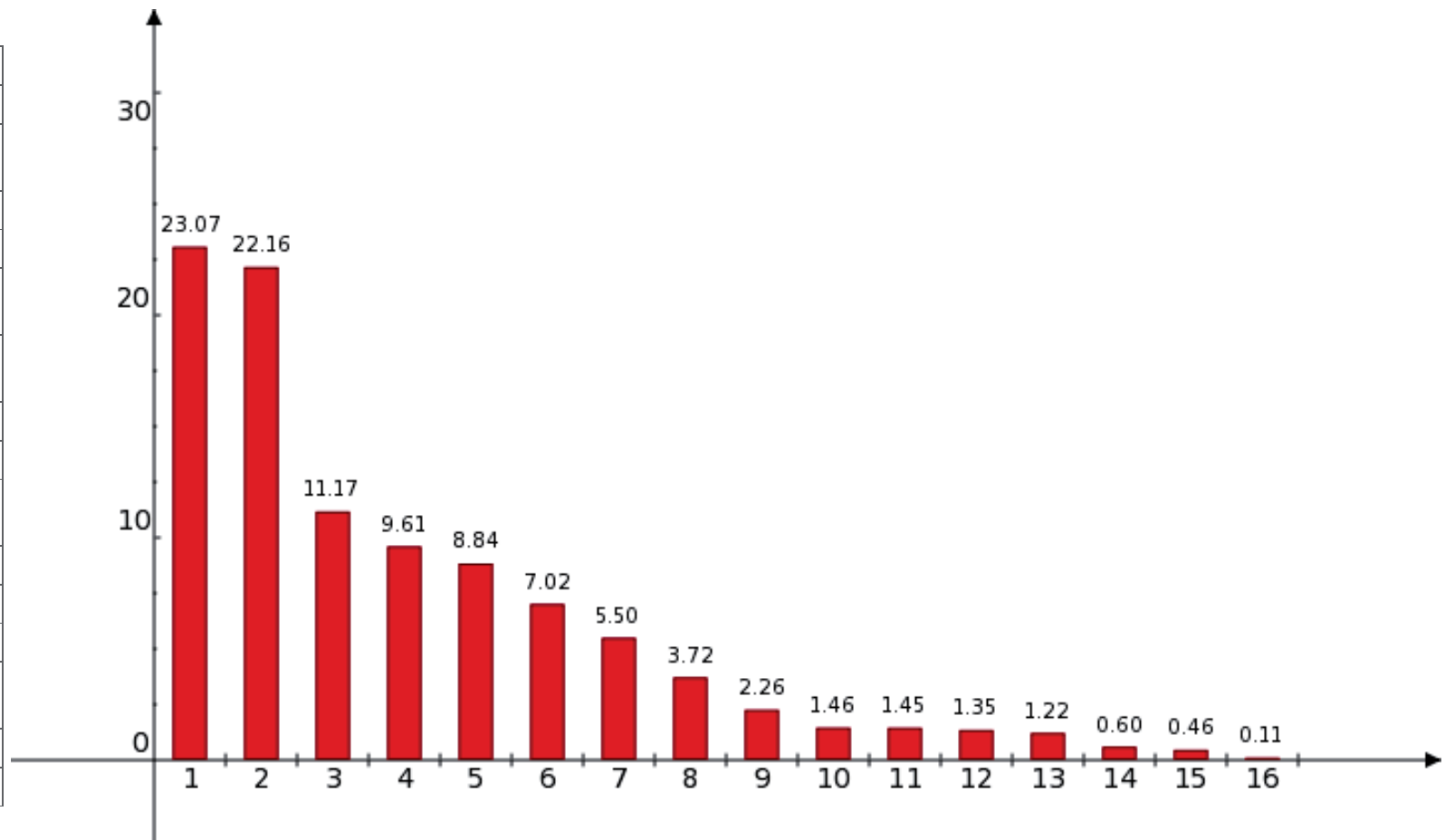

51) Actualmente, ¿usted estudia alguna carrera, taller o curso relacionado con el teatro a nivel técnico, licenciatura o posgrado?

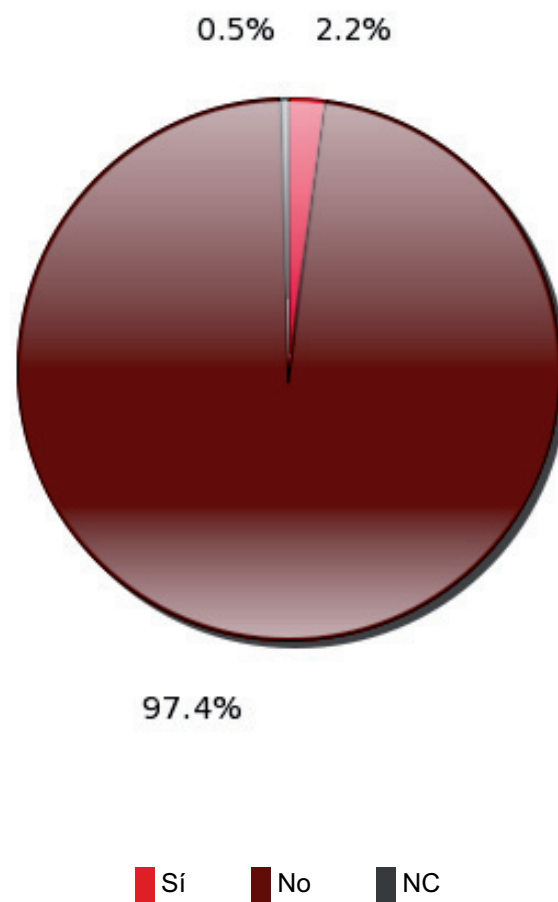

52) ¿Le gustaría estudiar alguna carrera o taller relacionado con el teatro? (Sólo personas de 13 a 18 años)

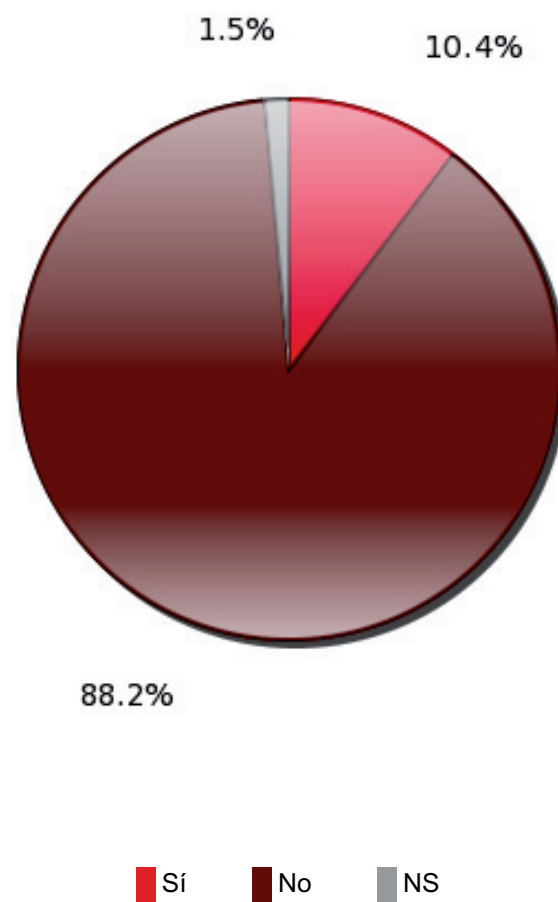

53) ¿Cuáles carreras, talleres o cursos relacionados con el teatro le gustaría estudiar? (Sólo personas de 13 a 18 años) (Respuesta múltiple, no suma 100%)

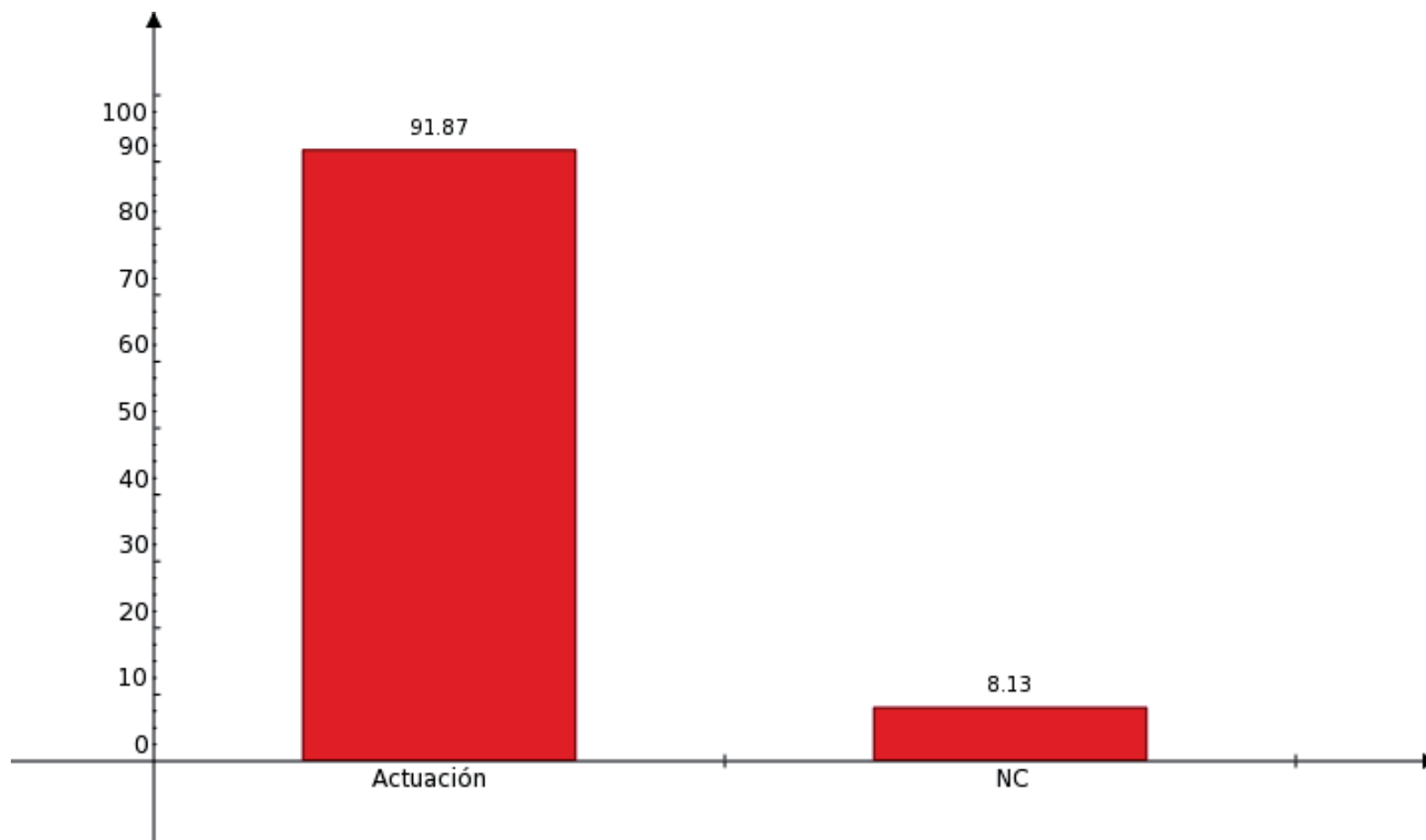

5. Zonas arqueológicas

54) ¿Alguna vez usted ha ido a una zona arqueológica como pirámides, ruinas, templos prehispánicos, etc.?

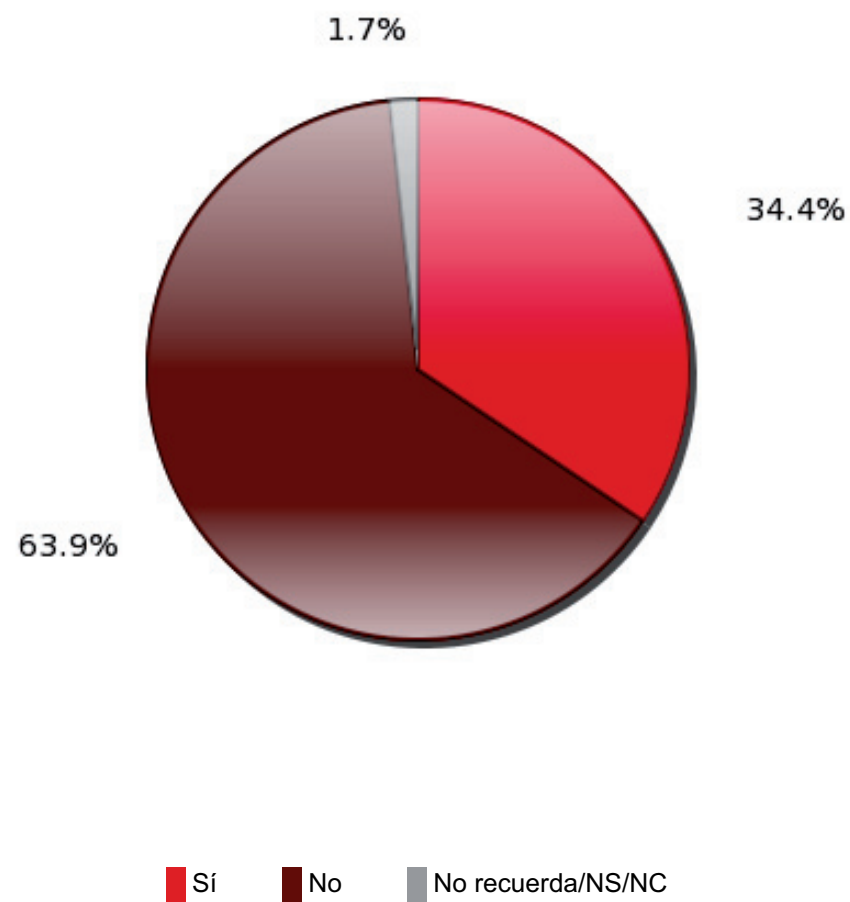

55) En los últimos doce meses, ¿cuántas veces fue a una zona arqueológica?

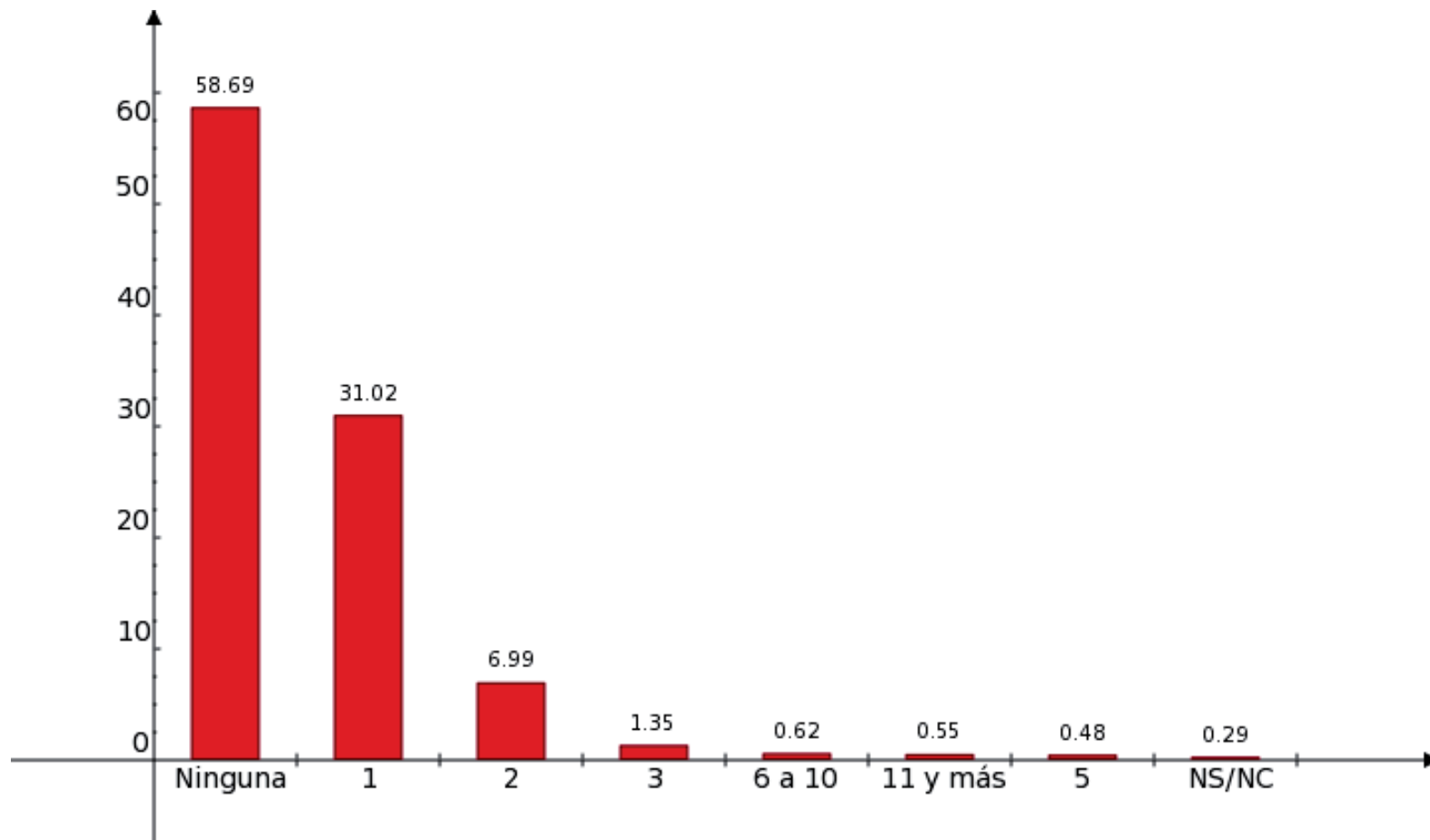

57) ¿Usted pagó por entrar a la(s) zona(s) arqueológica(s) que visitó?

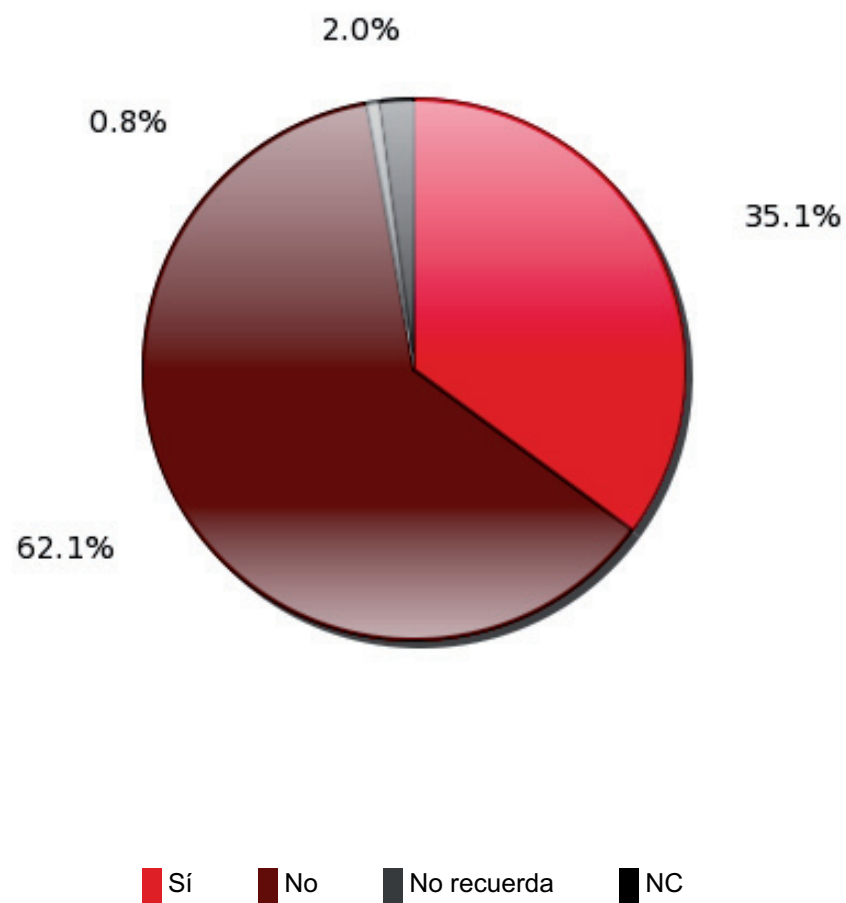

58) ¿Usted visitó el museo de sitio, es decir, aquel en donde se exhiben los materiales arqueológicos hallados en la zona arqueológica?

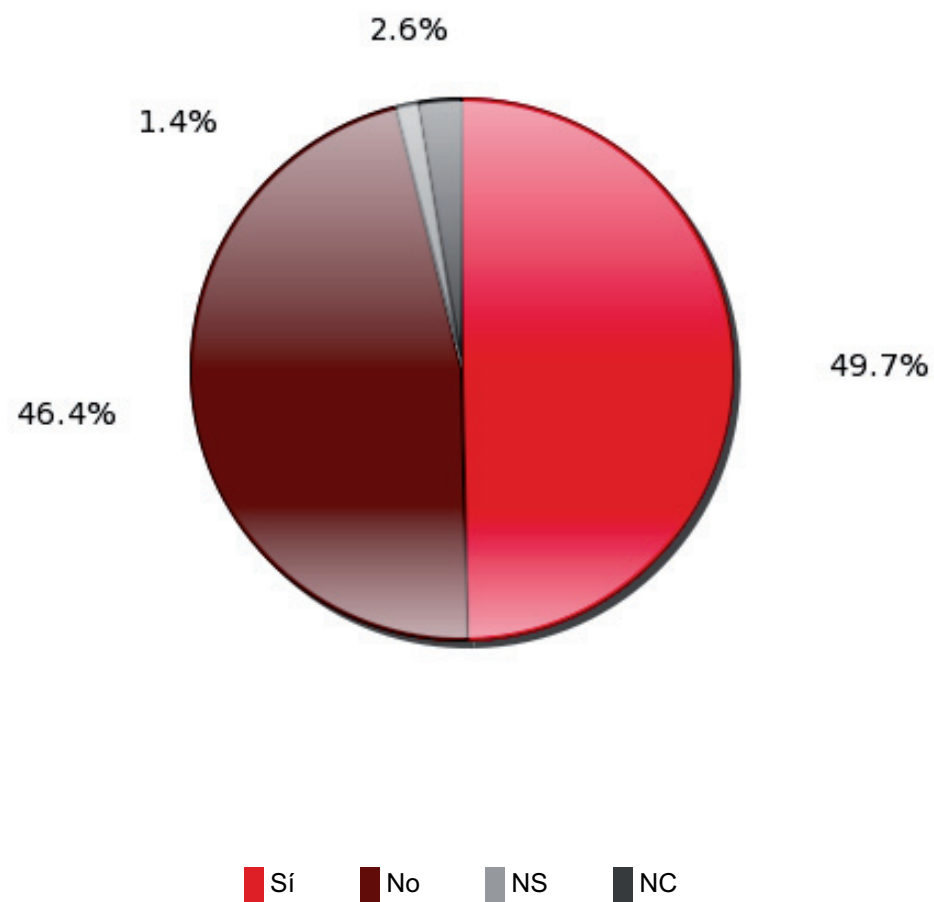

59) En una escala del 1 al 10 (siendo el 10 la mejor calificación y el 1 la peor), ¿qué tanto le gustaron las zonas arqueológicas que visitó?

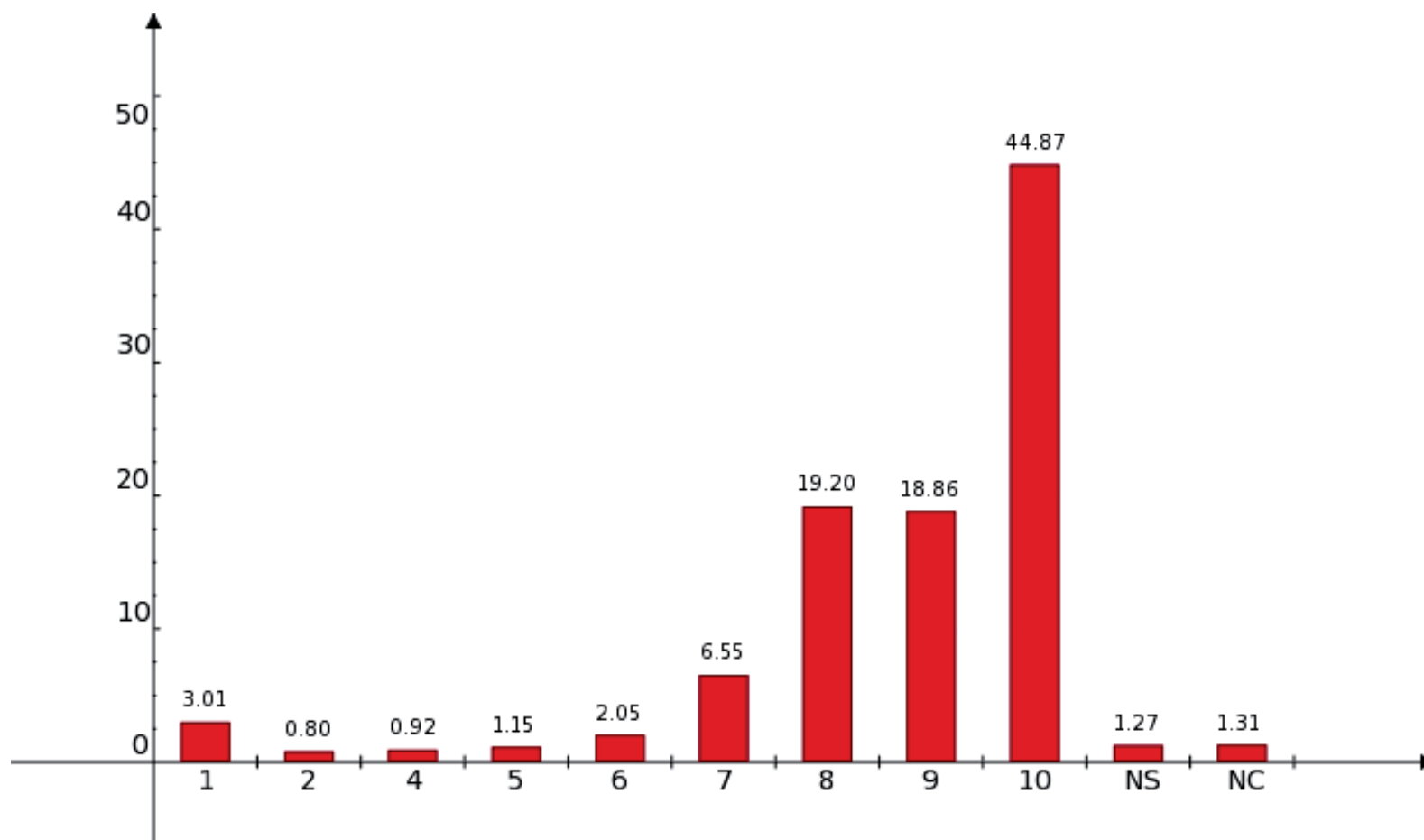

8.44

60) En su opinión, ¿cuál es el principal motivo por el que asiste a una zona arqueológica?

| | |
|---|--|
| 1 | Para conocer, viaje turístico |
| 2 | Por entretenimiento/ diversión |
| 3 | Para aprender |
| 4 | Por motivos escolares, fue una tarea |
| 5 | Por recomendación de familiares o amigos |
| 6 | NC |

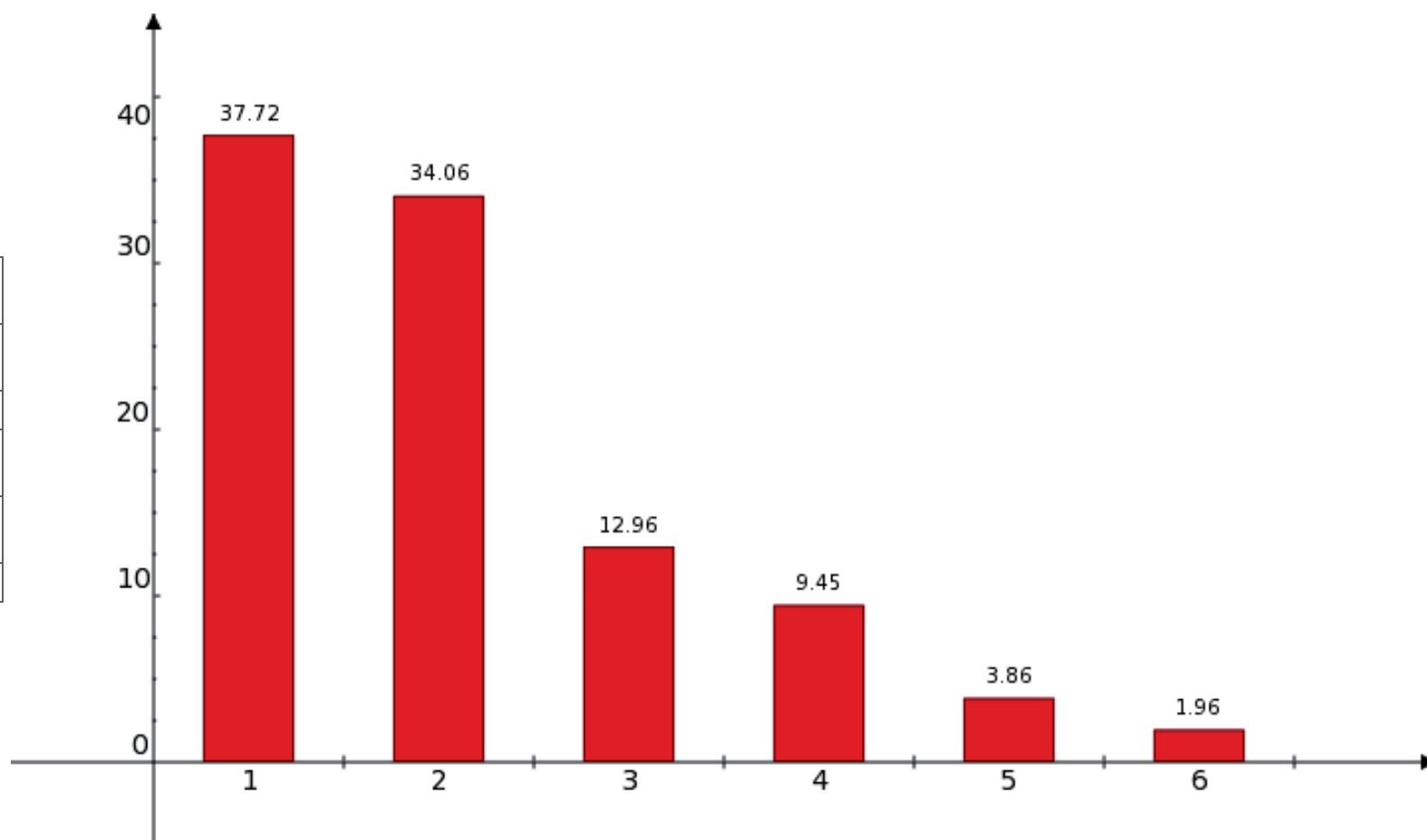

61) ¿Cuál es la razón por la que no asiste a una zona arqueológica (o no asistió a una zona arqueológica en los últimos doce meses)?

| | |
|----|---|
| 1 | Están muy lejos |
| 2 | No tiene tiempo |
| 3 | No le interesa |
| 4 | Falta de tiempo y dinero |
| 5 | No tiene dinero |
| 6 | Problemas de salud o discapacidad |
| 7 | NC |
| 8 | NS |
| 9 | No tienen buen servicio |
| 10 | Porque no tengo donde dejar a los hijos |
| 11 | No lo conoce |
| 12 | No me llevan |
| 13 | El horario no le conviene |

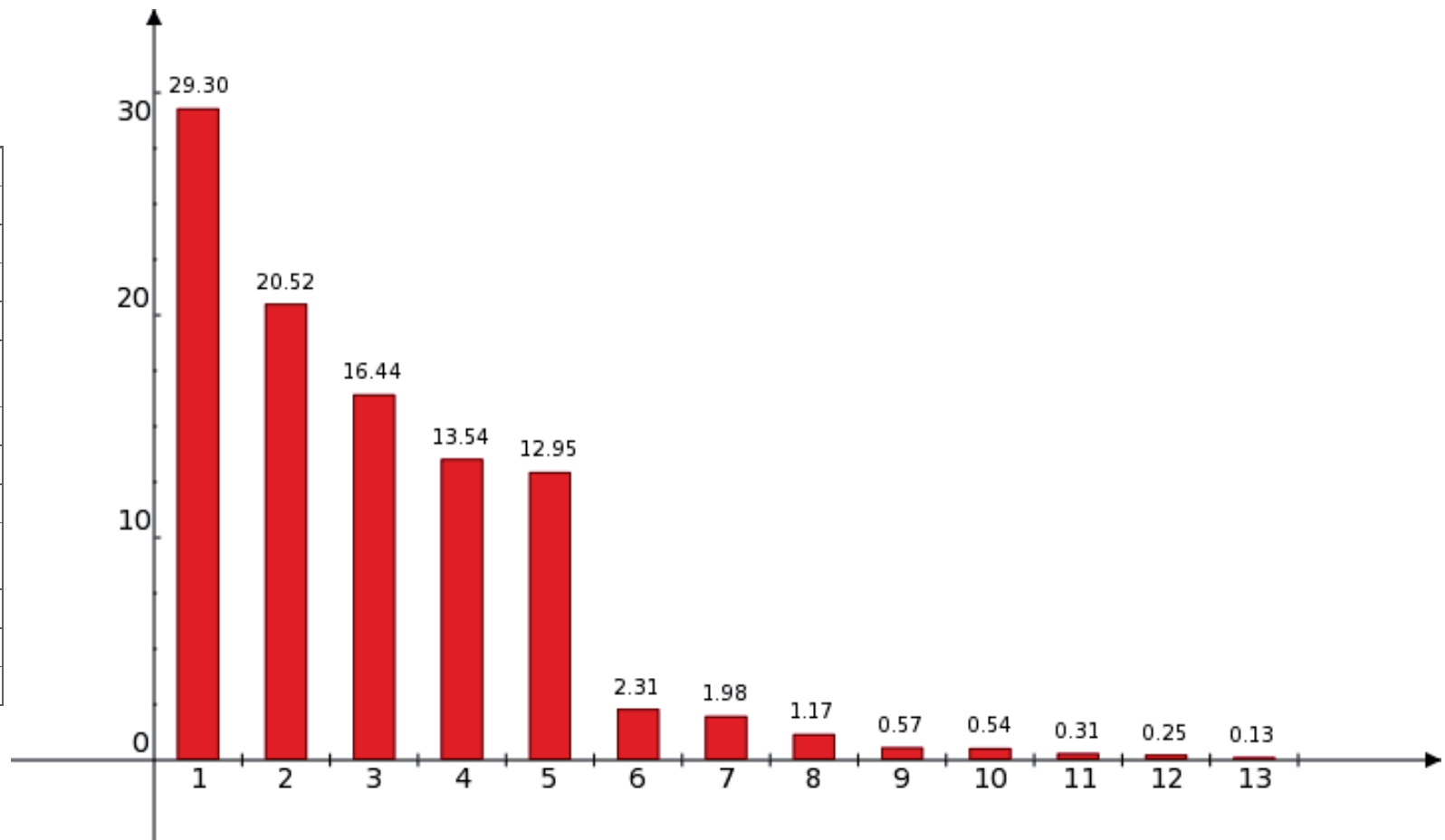

62) Actualmente, ¿usted estudia alguna carrera, curso o taller relacionado a la Arqueología (estudio de las artes y monumentos de la antigüedad) o la Antropología (estudio del hombre) a nivel técnico, licenciatura, o posgrado?

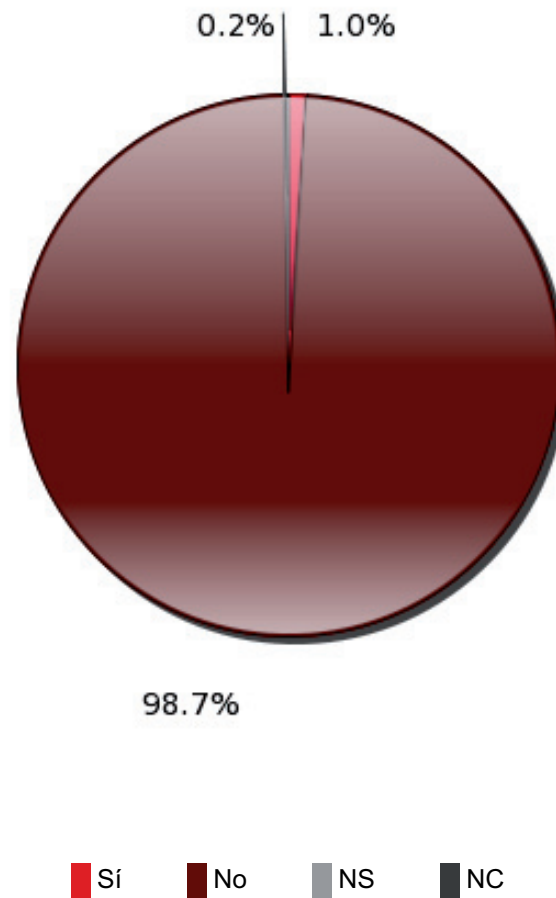

63)¿Le gustaría estudiar alguna carrera, curso o taller relacionado a la Arqueología o a la Antropología? (Sólo personas 13 a 18 años)

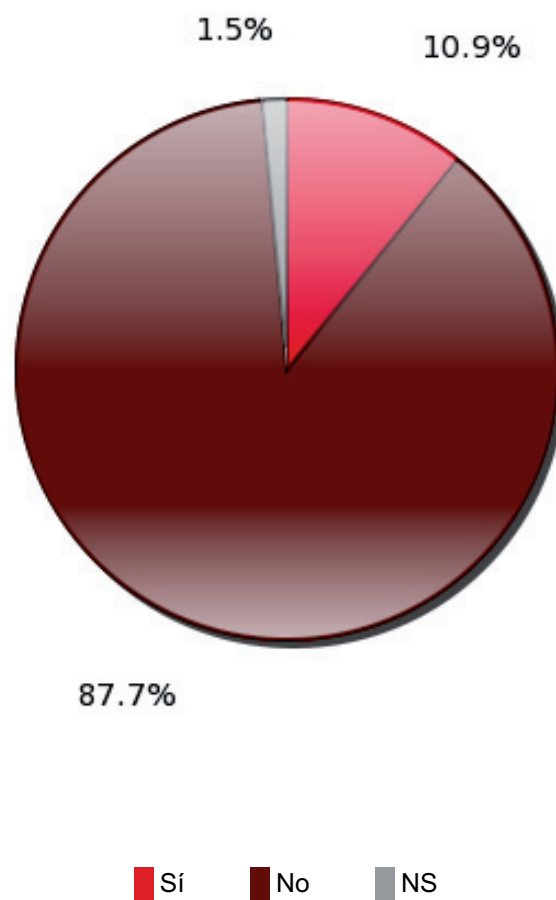

64) ¿Cuáles carreras, talleres o cursos relacionados a la Arqueología o la Antropología le gustaría estudiar? (Sólo personas de 13 a 18 años) (Respuesta múltiple, no suma 100%)

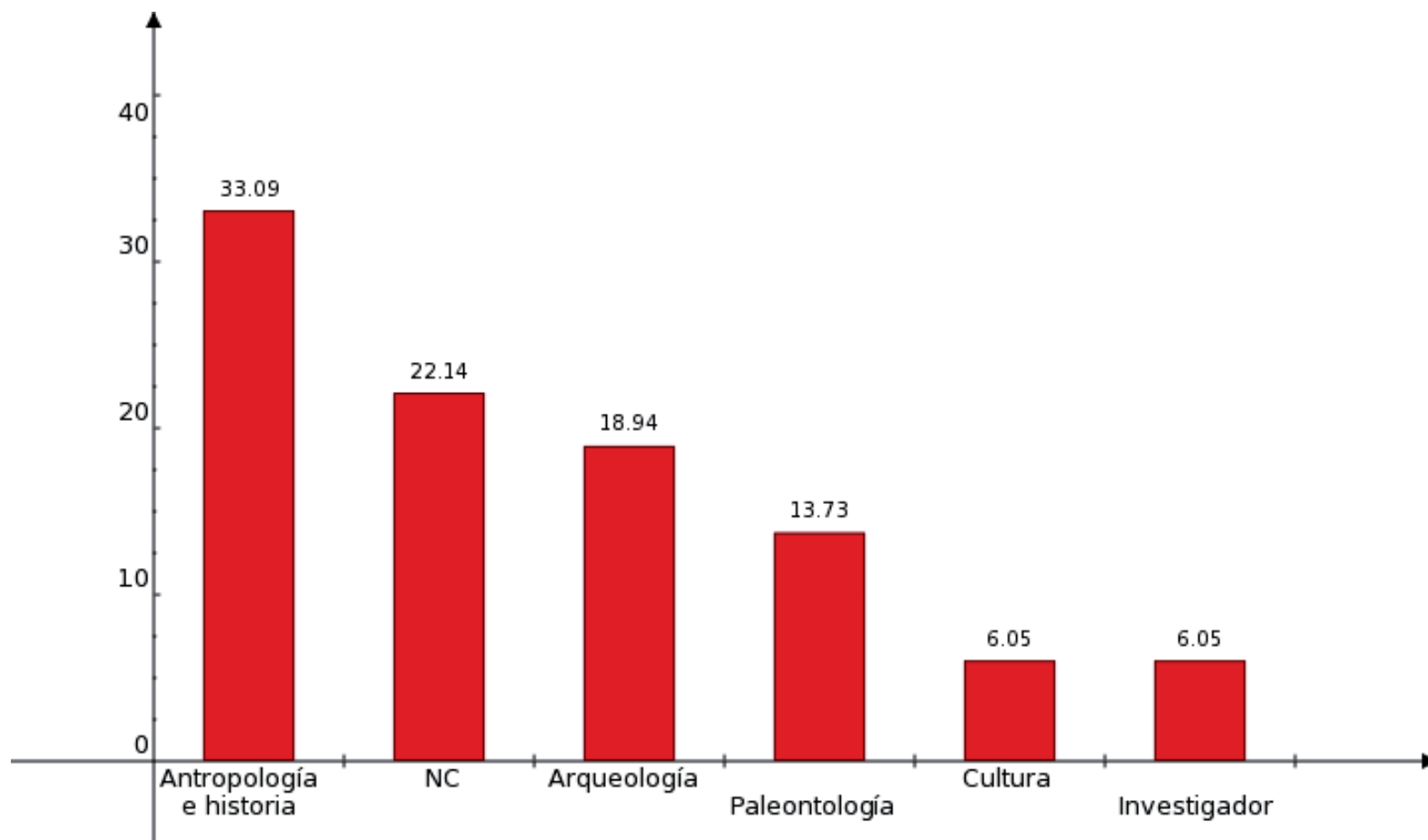

6. Museos

65) ¿Alguna vez usted ha ido a un museo?

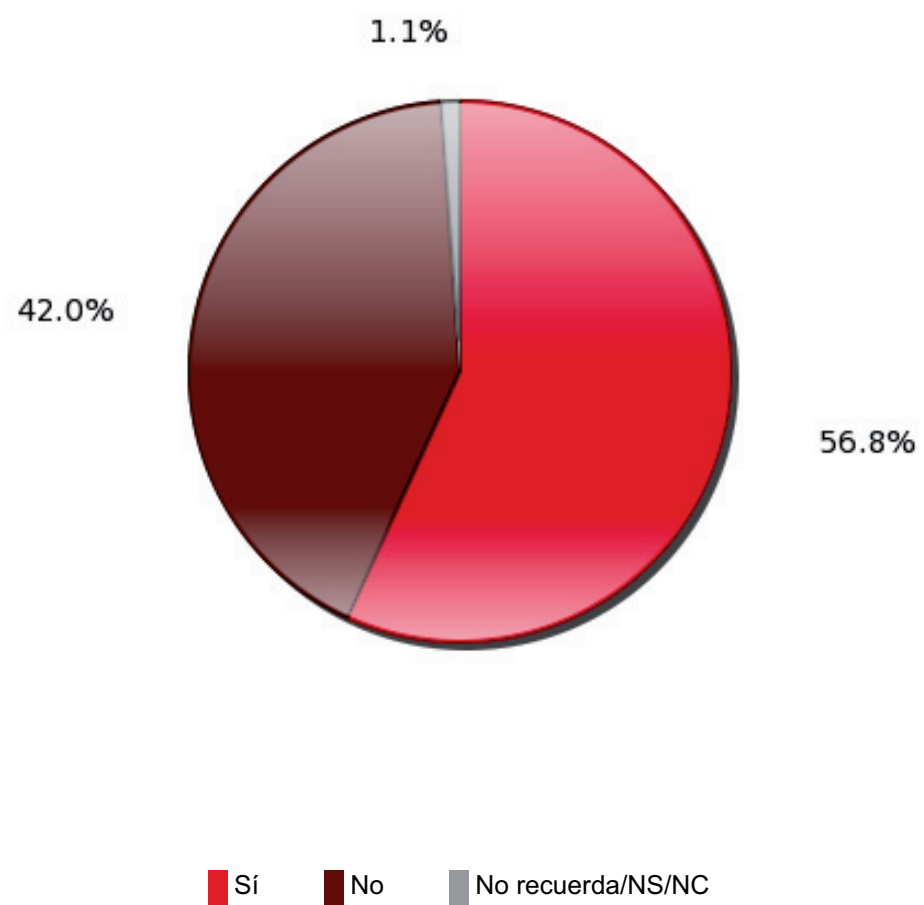

66) En los últimos doce meses, ¿cuántas veces fue a un museo?

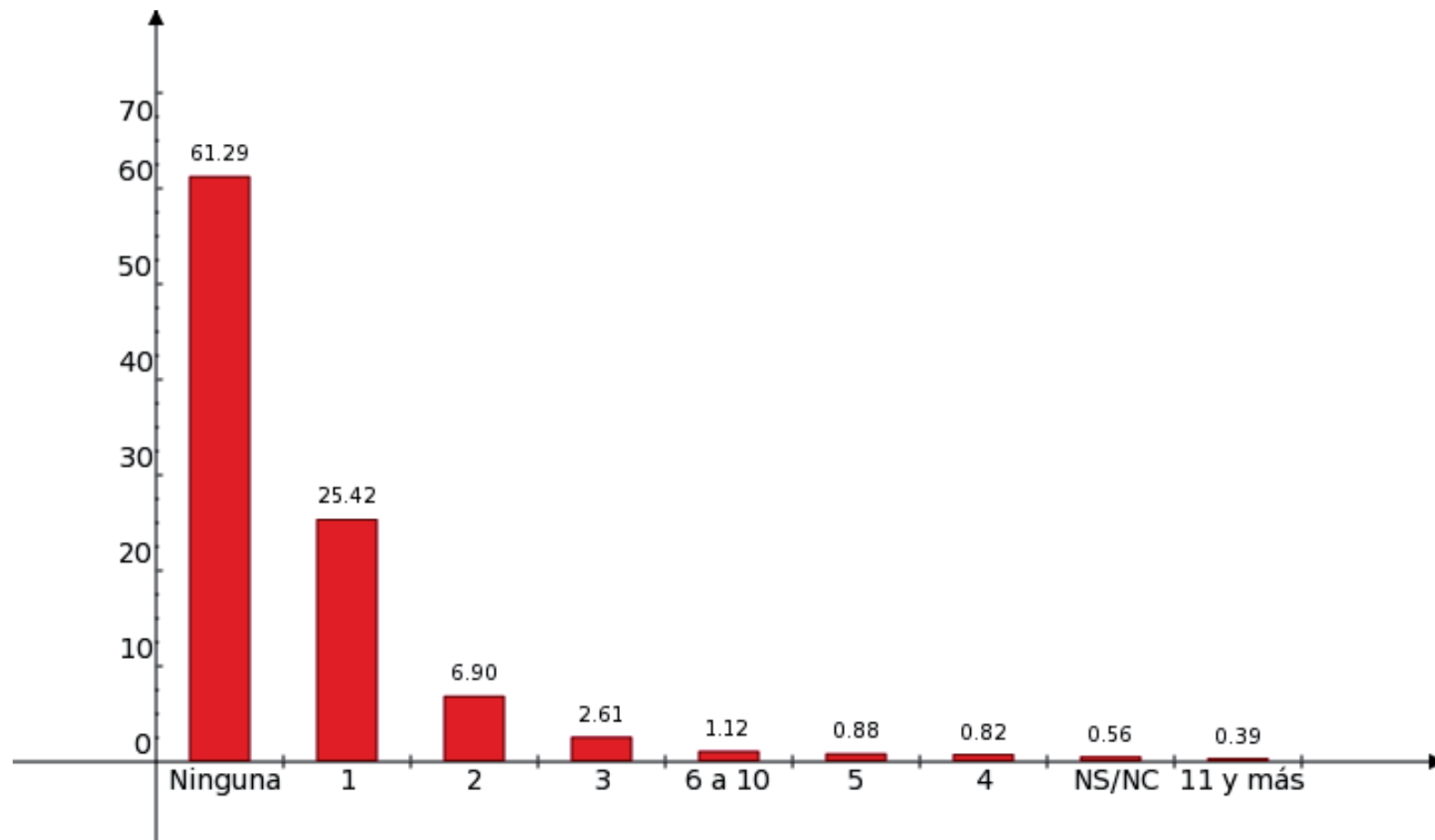

68) ¿Usted pagó por entrar al museo(s) que visitó en los últimos doce meses?

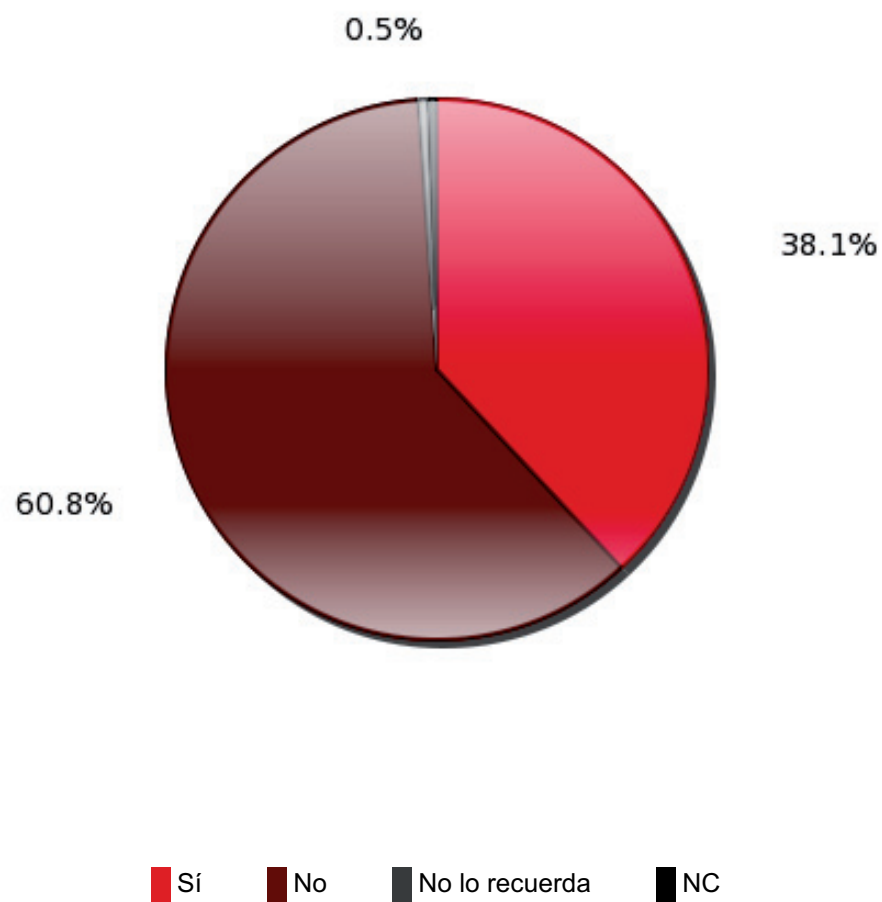

69) En una escala del 1 al 10 (siendo el 10 la mejor calificación y el 1 la peor), ¿qué tanto le gustaron los museos que visitó?

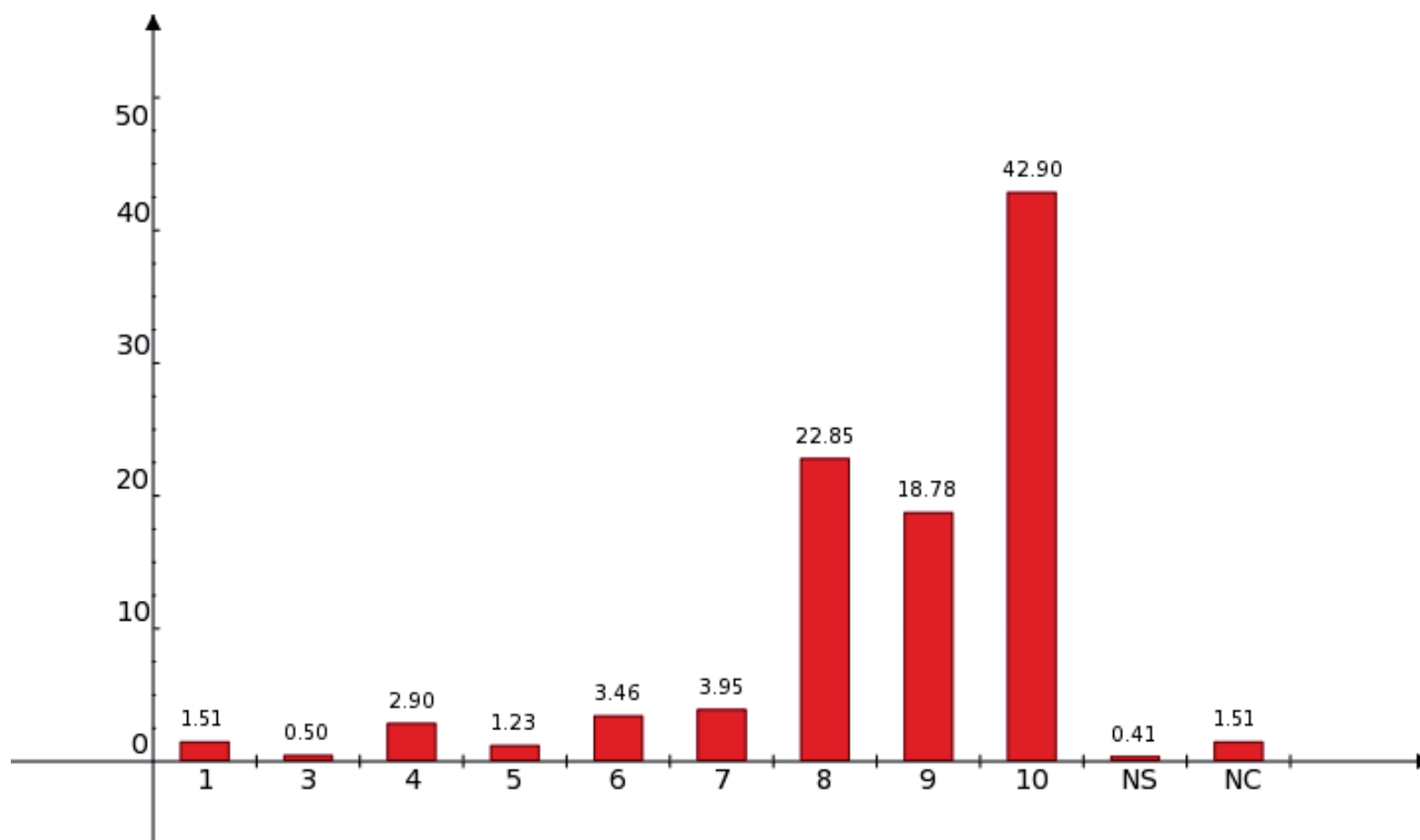

8.50

70) En su opinión, ¿cuál es el principal motivo por el que visita un museo?

| | |
|---|--|
| 1 | Por entretenimiento/ diversión |
| 2 | Para aprender |
| 3 | Por motivos escolares, fue una tarea |
| 4 | Por recomendación de familiares o amigos |
| 5 | Para educar a los niños |
| 6 | NC |
| 7 | Porque vio un anuncio en los medios y le llamó la atención |
| 8 | Por que no me invitan |
| 9 | NS |

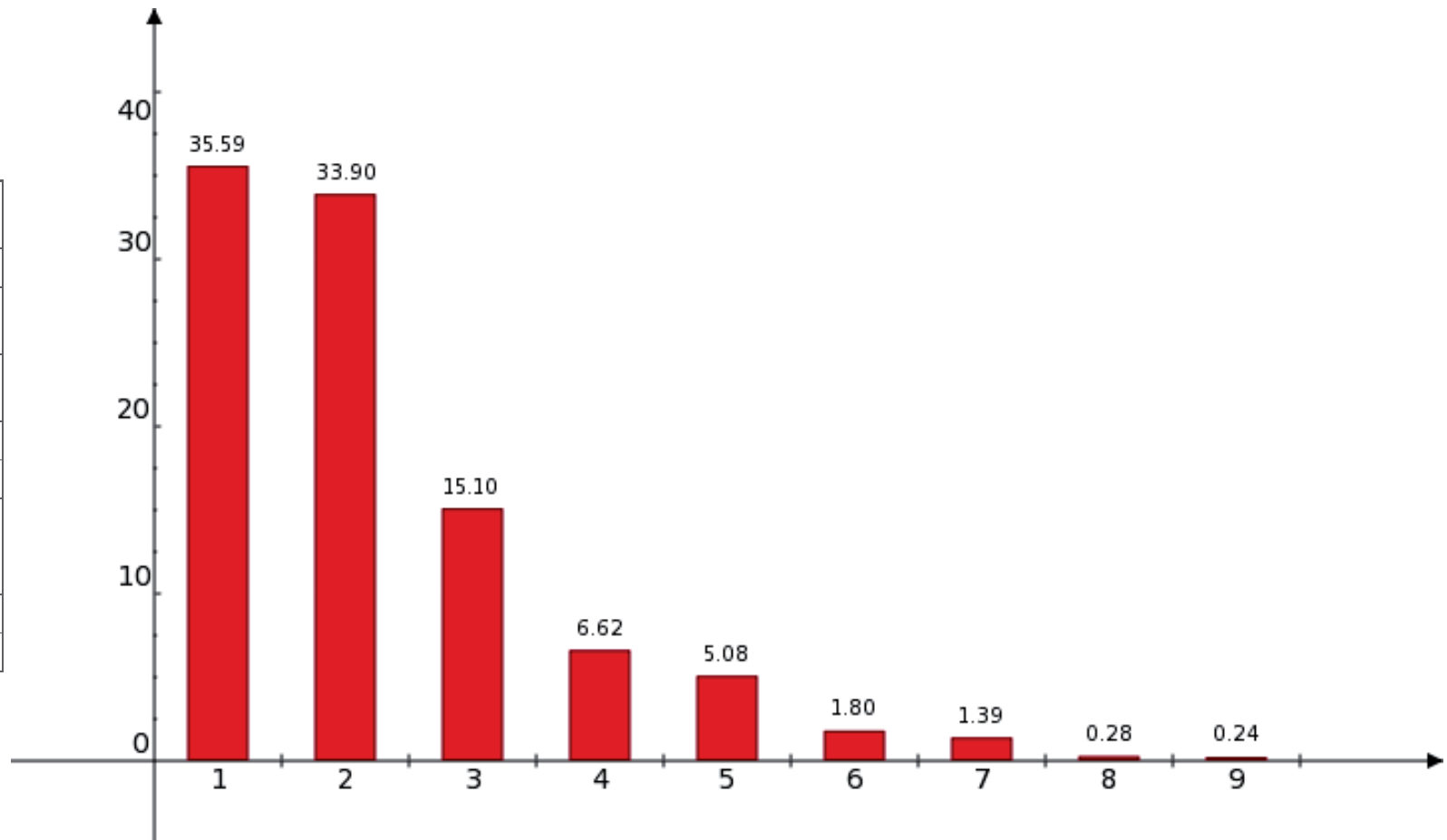

71) ¿Cuál es la razón por la que no asiste a un museo?

| | |
|----|---|
| 1 | No tiene tiempo |
| 2 | Están muy lejos |
| 3 | No le interesa |
| 4 | Falta de tiempo y dinero |
| 5 | No conoce |
| 6 | No tiene dinero |
| 7 | No salgo de casa, no me llevan |
| 8 | Problemas de salud o discapacidad |
| 9 | No hay museos |
| 10 | NC |
| 11 | NS |
| 12 | No tienen buen servicio |
| 13 | Porque no tengo donde dejar a los hijos |
| 14 | El horario no le conviene |
| 15 | La religión no lo permite |
| 16 | No le interesa |
| 17 | Ya los conoce |

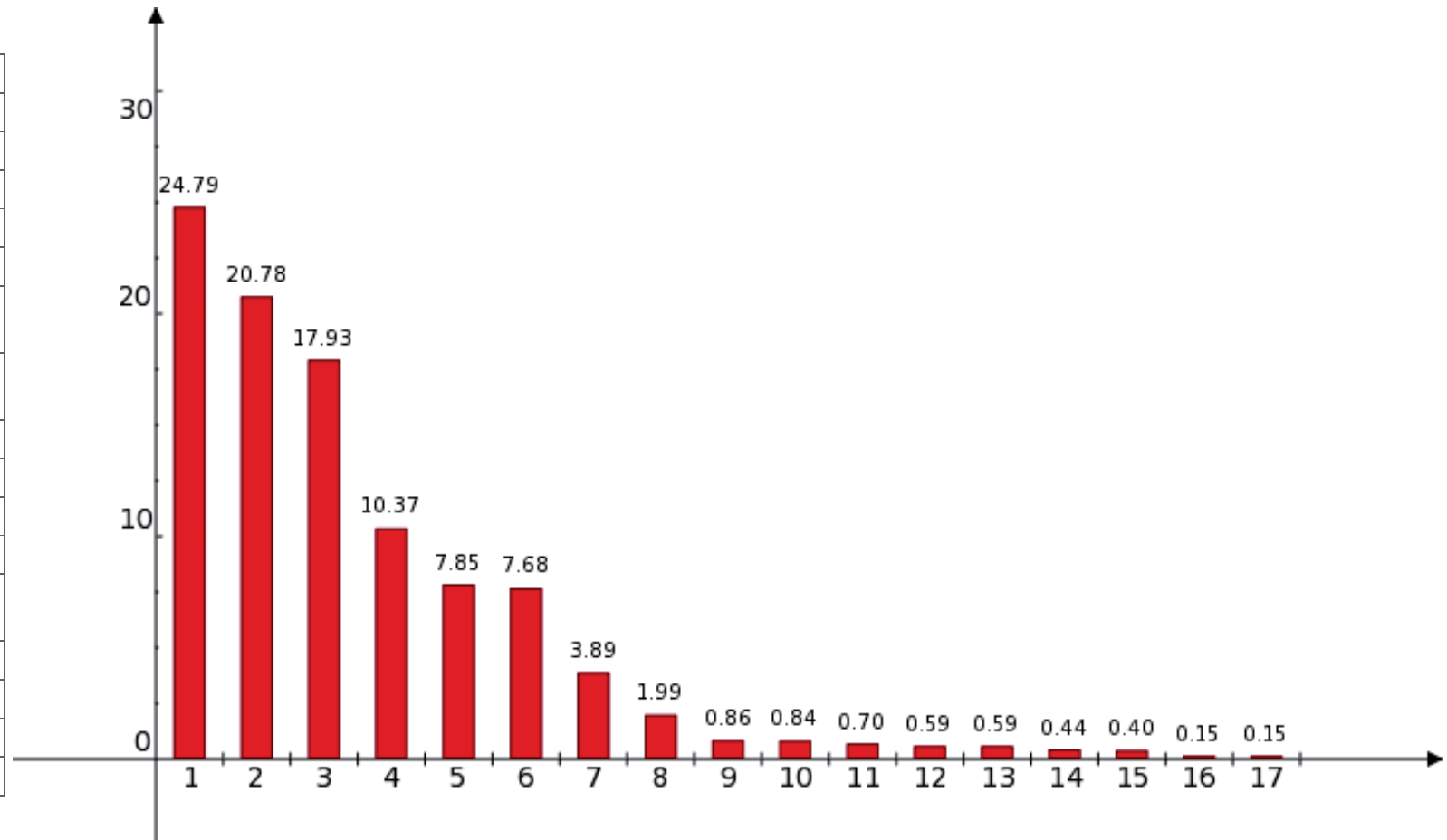

7.1 Bibliotecas

72) ¿Alguna vez usted ha ido a una biblioteca?

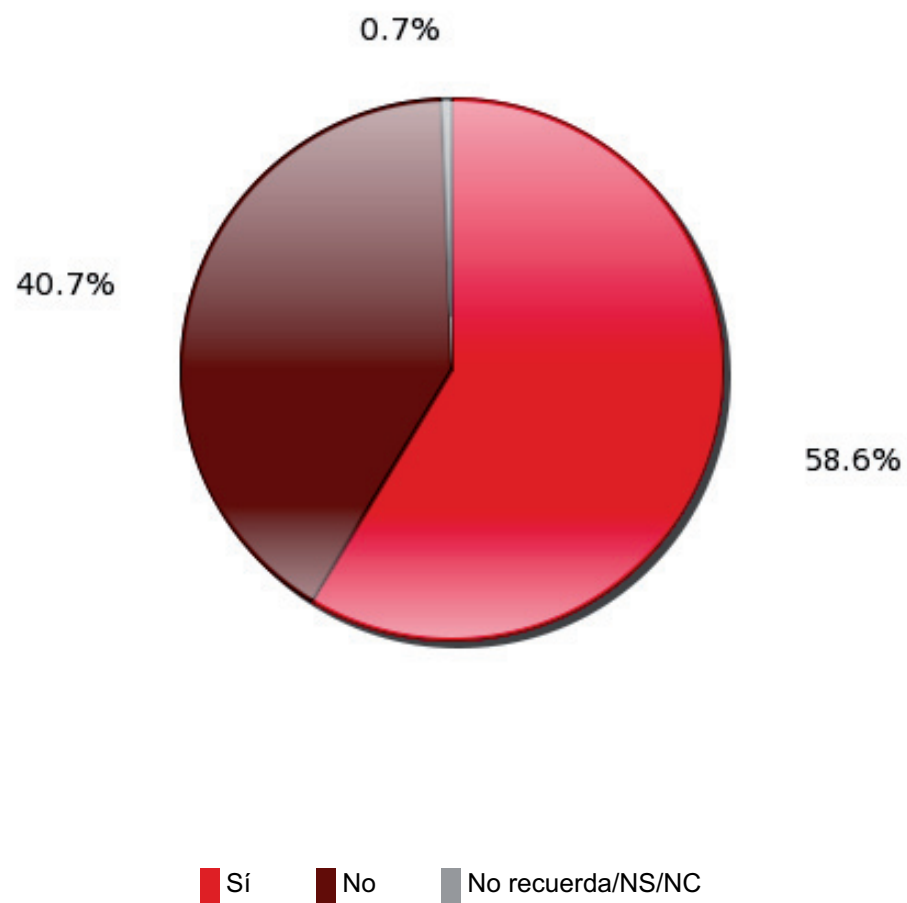

73) En los últimos doce meses, ¿cuántas veces fue a una biblioteca?

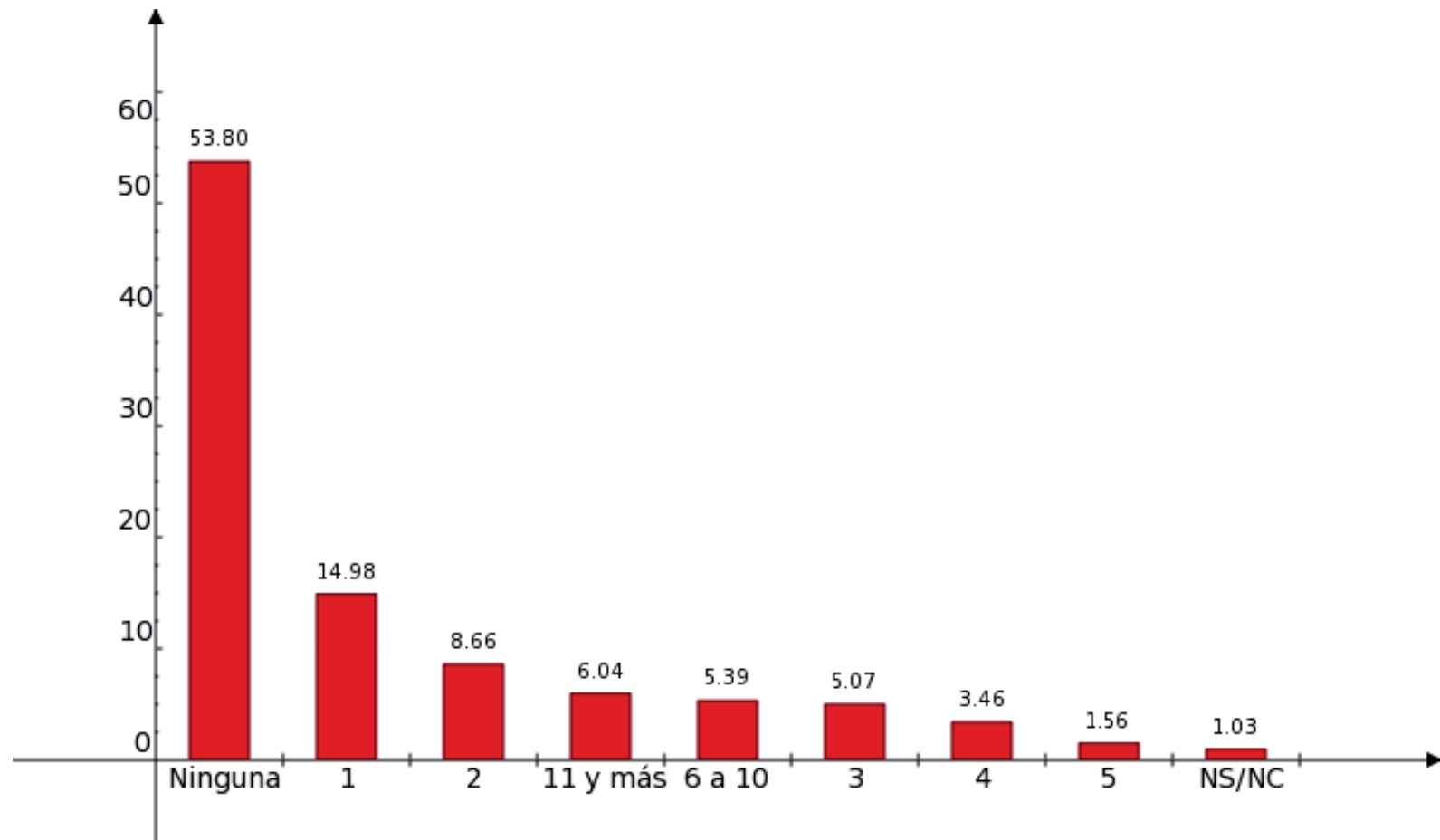

74) ¿A qué clase de biblioteca fue? (Respuesta múltiple, no suma 100%)

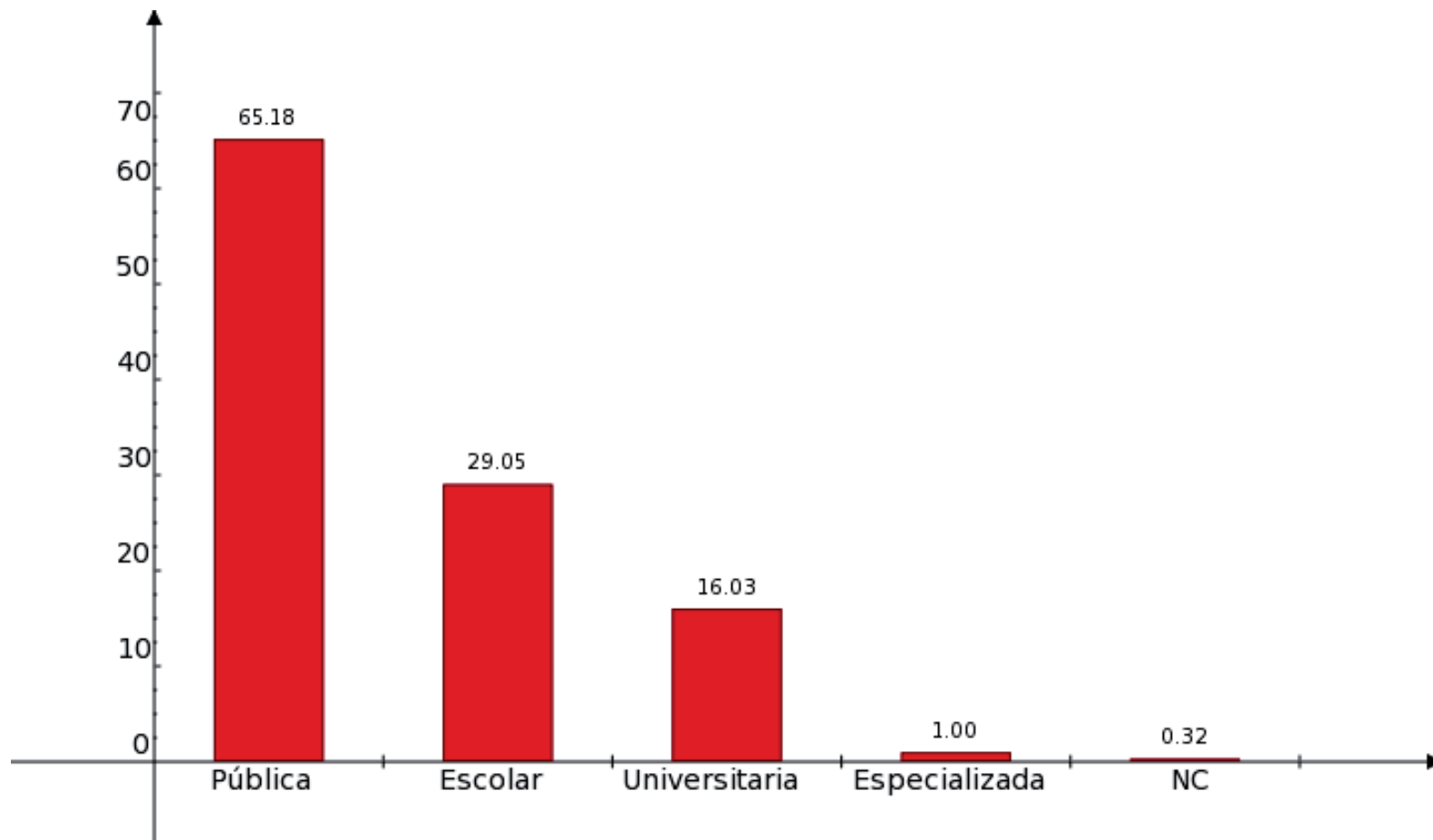

**75) ¿Cuál es el principal motivo por el que va a una biblioteca?
Primera respuesta**

| | |
|---|---|
| 1 | Buscar información o investigar para la escuela |
| 2 | Buscar información para el trabajo |
| 3 | Para leer en mis tiempos libres |
| 4 | Para estudiar |
| 5 | NC |
| 6 | Acompañante |
| 7 | Por que trabaja ahí |
| 8 | Para conocerla |

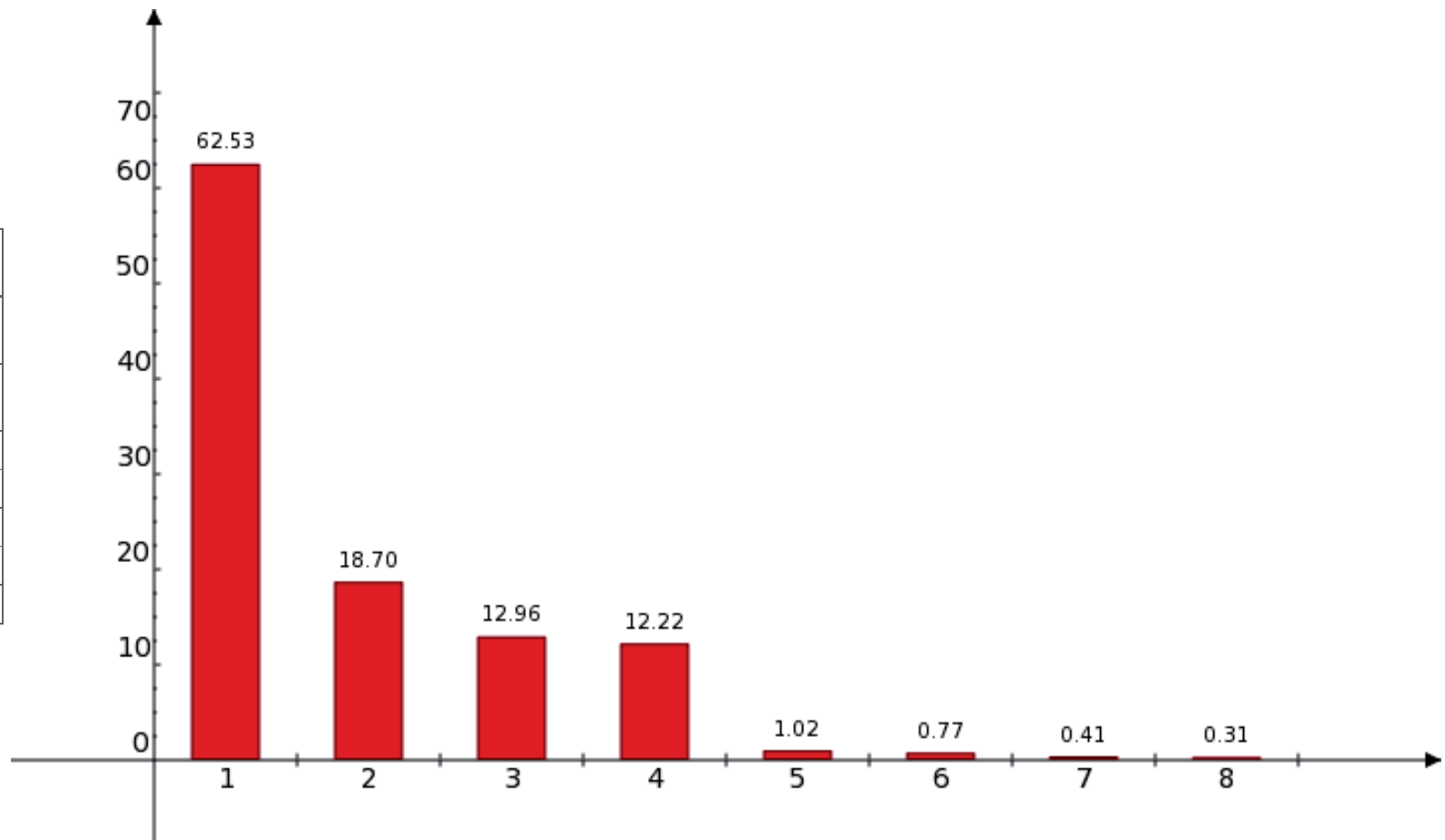

76) ¿Cuál es la razón principal por la que no va a una biblioteca?

| | |
|----|--|
| 1 | No tiene tiempo |
| 2 | No le gusta leer/no le llama la atención |
| 3 | Están muy lejos |
| 4 | Prefiere conseguir libros por otros medios |
| 5 | No sabe leer ni escribir |
| 6 | No sabe dónde están, no las conoce |
| 7 | No encuentra los libros que le interesan |
| 8 | Problemas de salud o discapacidad |
| 9 | No tiene algún motivo para ir |
| 10 | No las ocupa |
| 11 | No tienen buen servicio o instalaciones |
| 12 | El horario no le conviene |
| 13 | En el internet |
| 14 | Por la computadora |

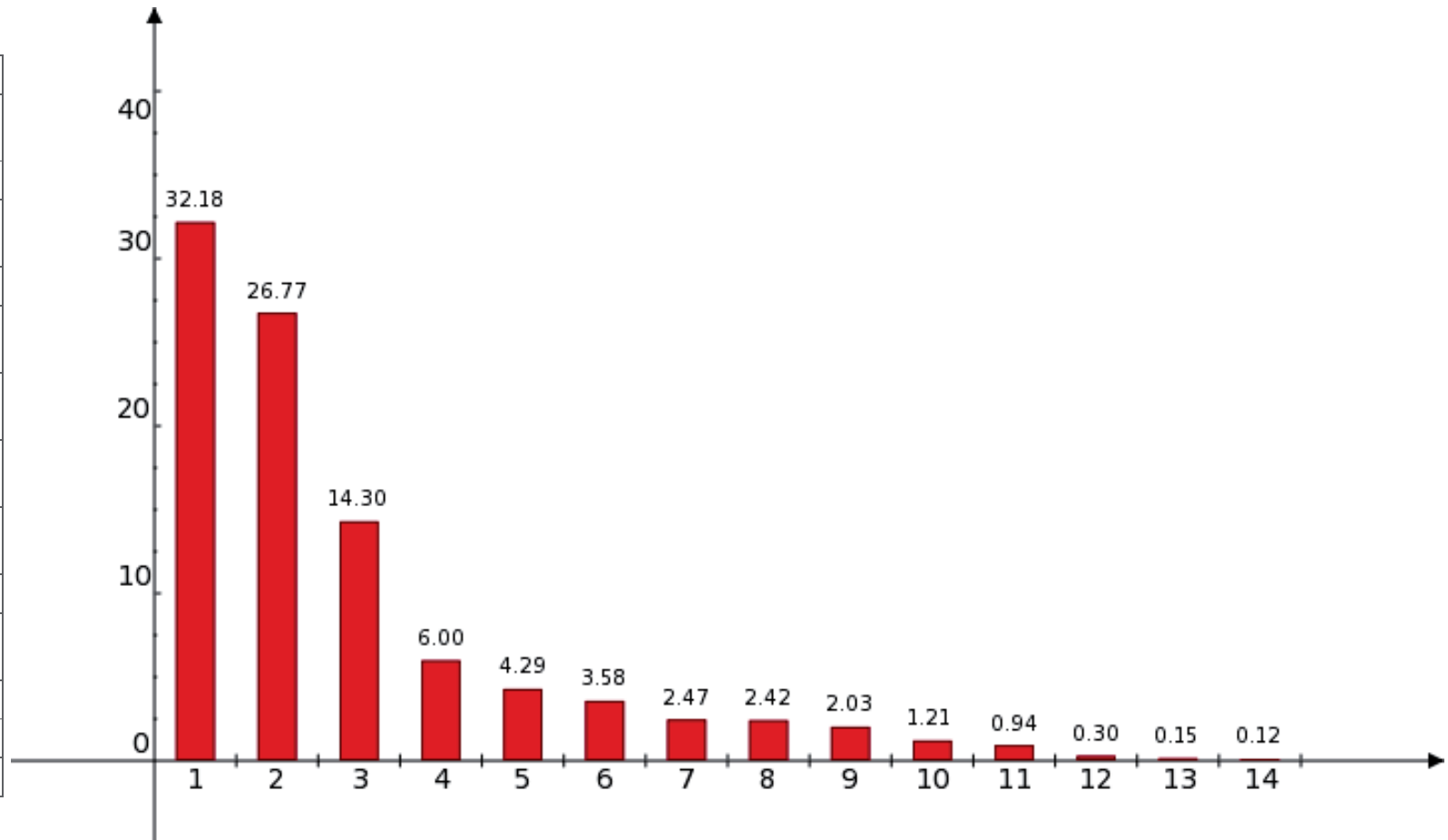

7.2 Librerías

77) ¿Alguna vez usted ha ido a una librería o tienda donde vendan únicamente libros?

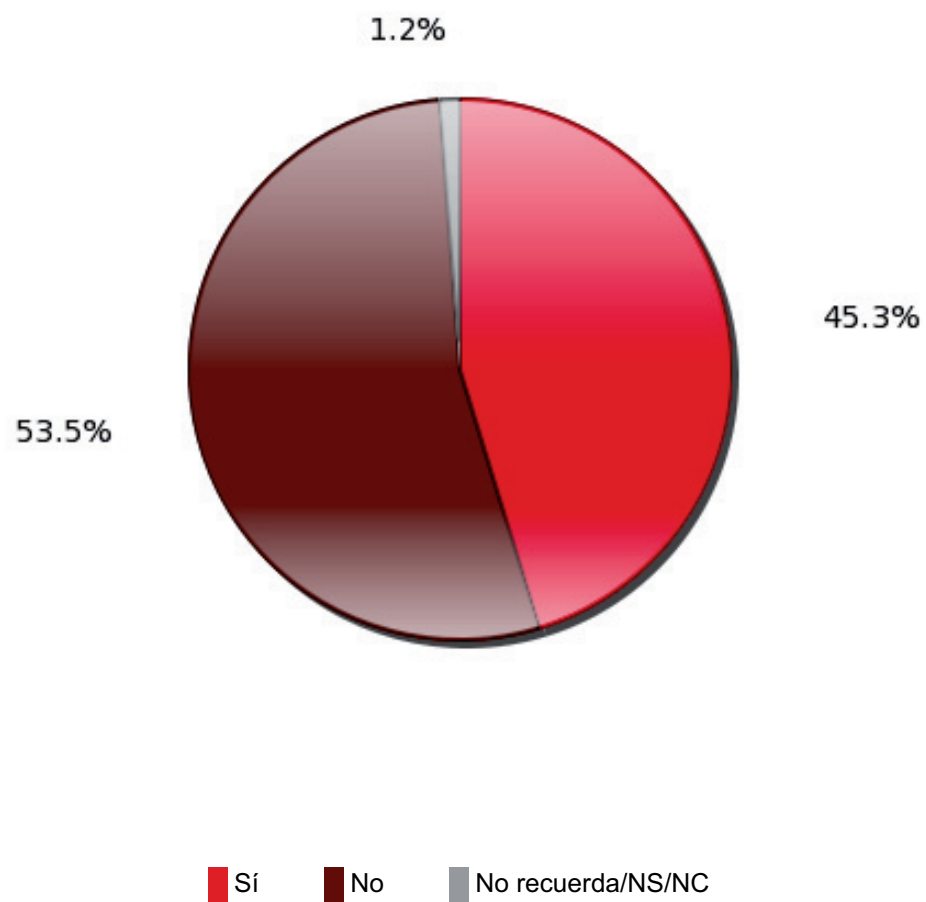

78) Sin contar libros relacionados con su profesión o estudios, aproximadamente, ¿cuántos libros ha comprado en los últimos doce meses?

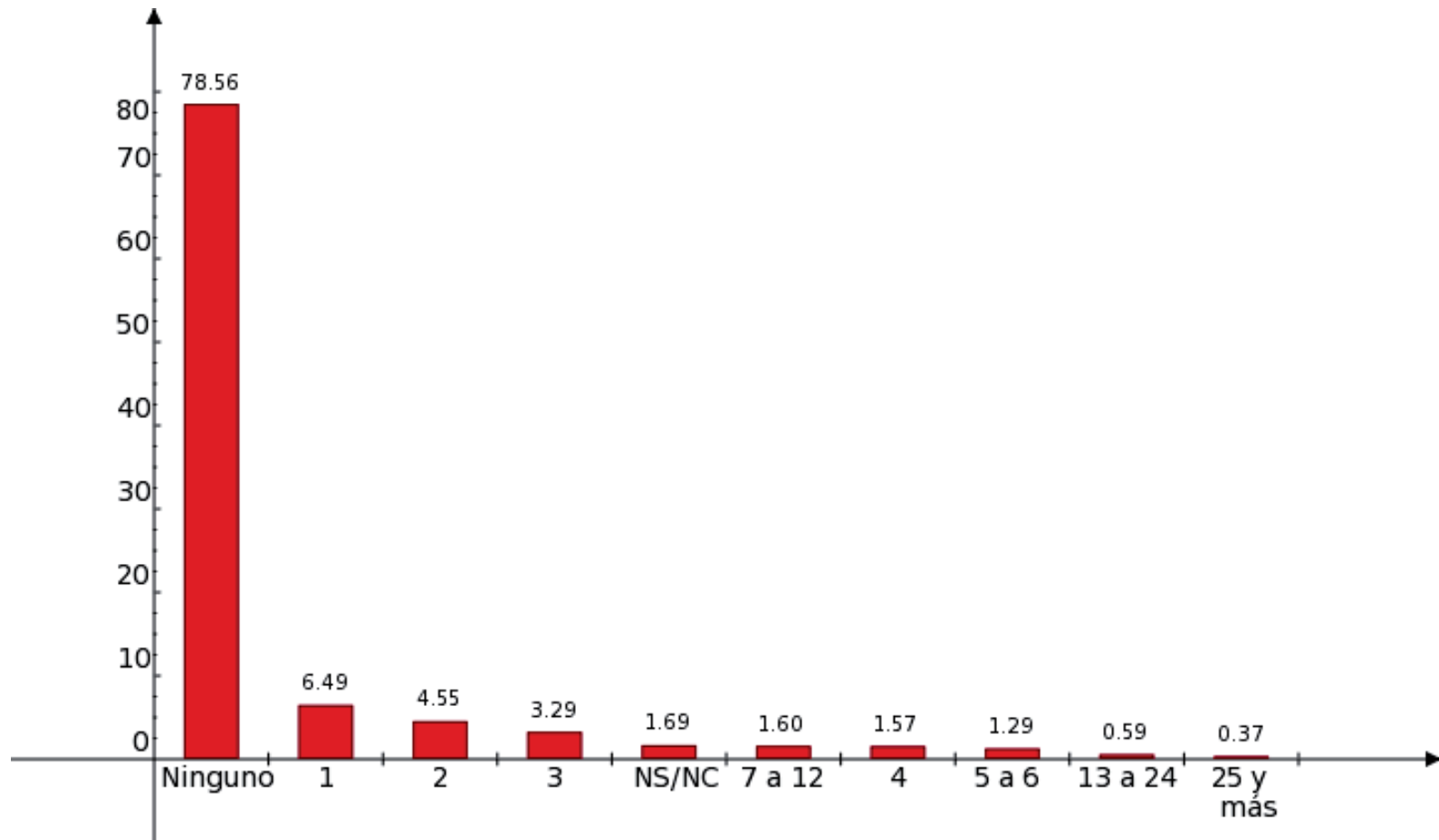

80) ¿Dónde compró estos libros?

| | |
|----|----------------------------------|
| 1 | En una librería |
| 2 | En tienda de autoservicio |
| 3 | Feria del libro |
| 4 | En puesto ambulante |
| 5 | Tienda de libros viejos o usados |
| 6 | En puesto de periódicos |
| 7 | Visita a domicilio |
| 8 | NS |
| 9 | En la Iglesia |
| 10 | Suscripcion a una revista |
| 11 | NC |
| 12 | En la escuela |

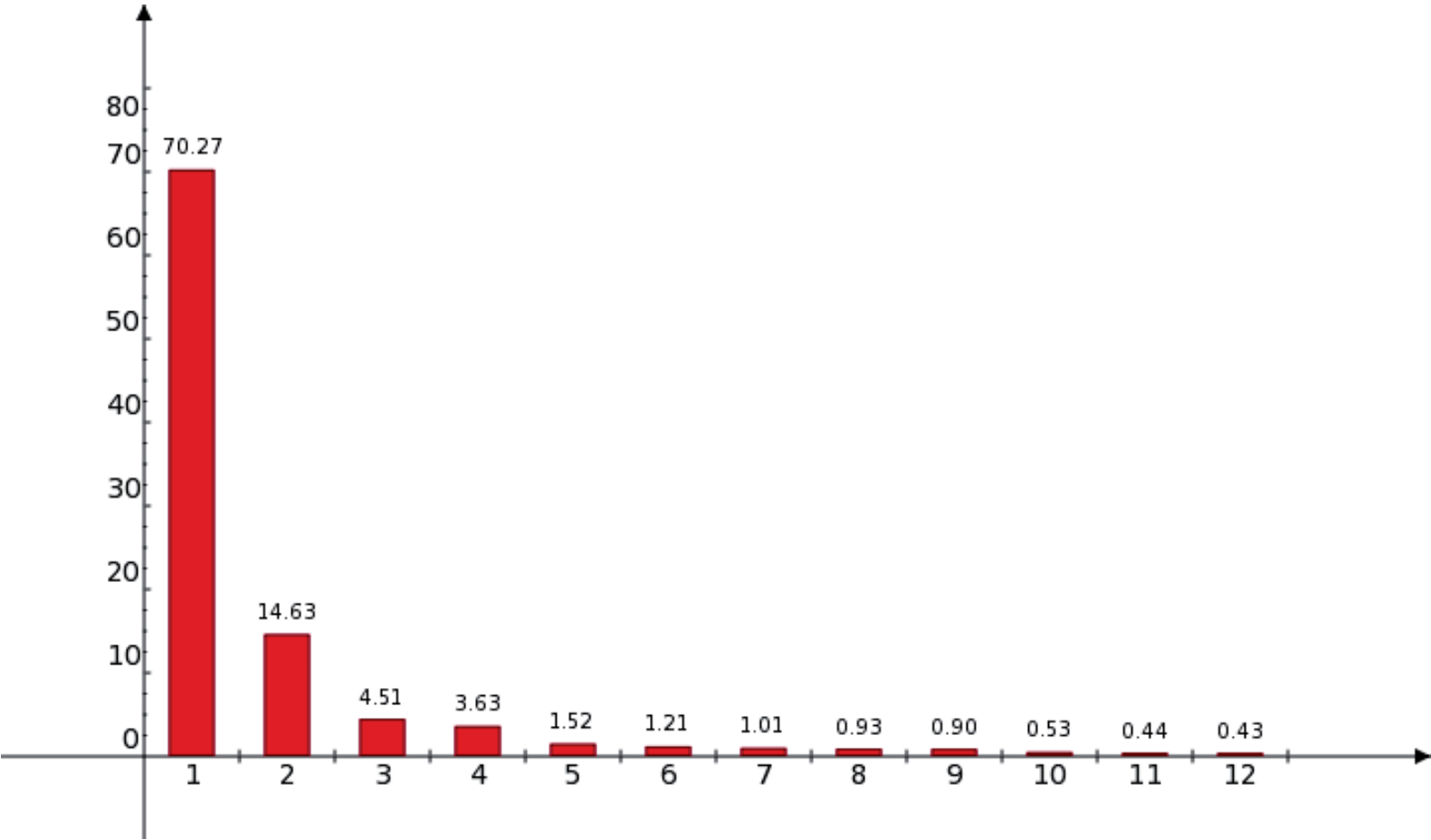

81) En los últimos doce meses, ¿cuántas veces ha ido a una librería?

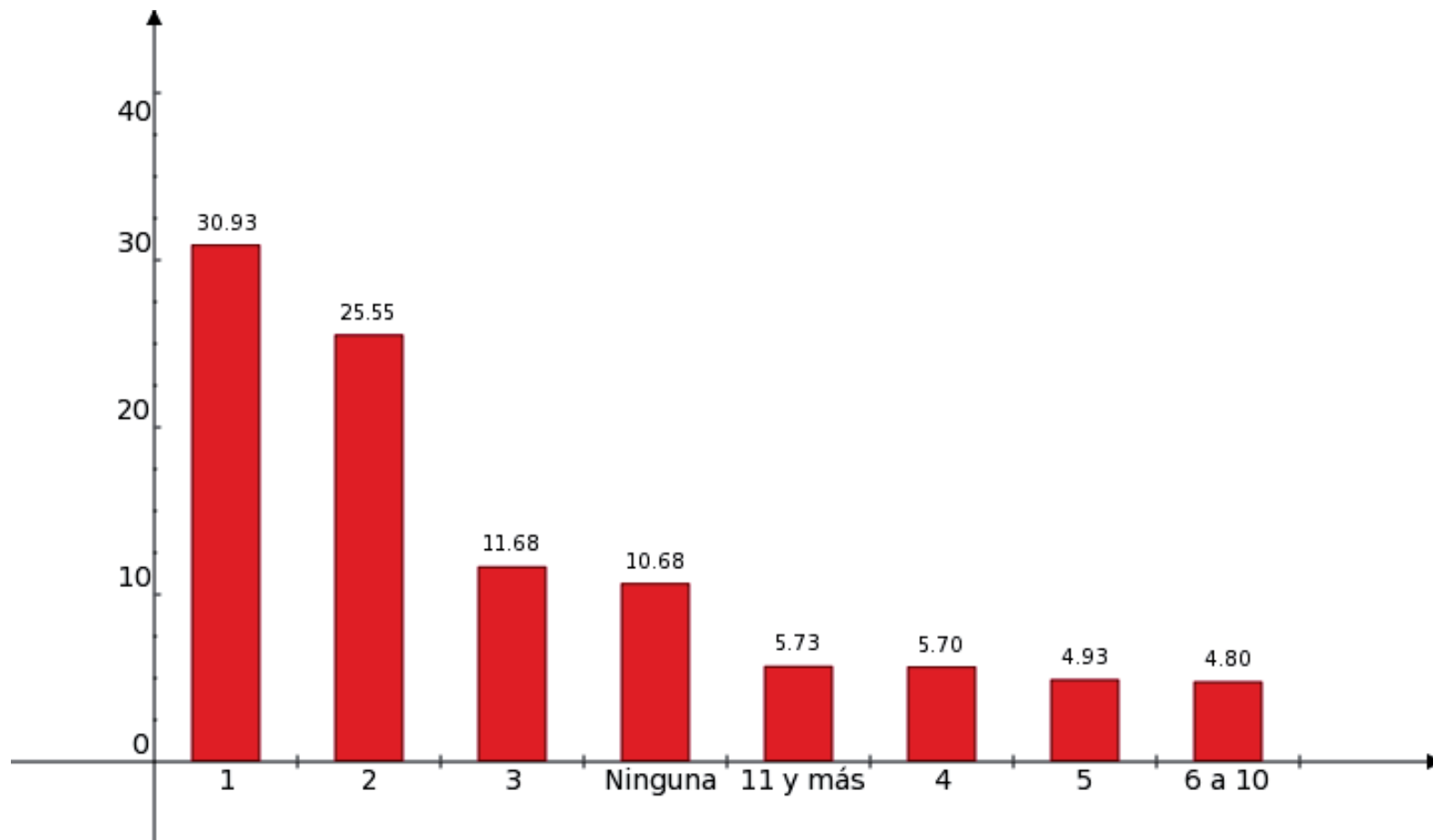

82) ¿Y cuál es la razón por la que no va a librerías o tiendas a comprar libros (o no ha ido a librerías o tiendas en los últimos doce meses a comprar libros)?

| | |
|----|--|
| 1 | No le gusta leer |
| 2 | No le interesa comprar libros |
| 3 | No tiene tiempo |
| 4 | No tiene dinero |
| 5 | No tiene tiempo ni dinero |
| 6 | Prefiere conseguir libros por otros medios |
| 7 | No sabe leer ni escribir |
| 8 | NC |
| 9 | Problemas de salud o discapacidad |
| 10 | No hay en donde vive |
| 11 | NS |
| 12 | No hay un buenm servicio |
| 13 | Van por ellos |

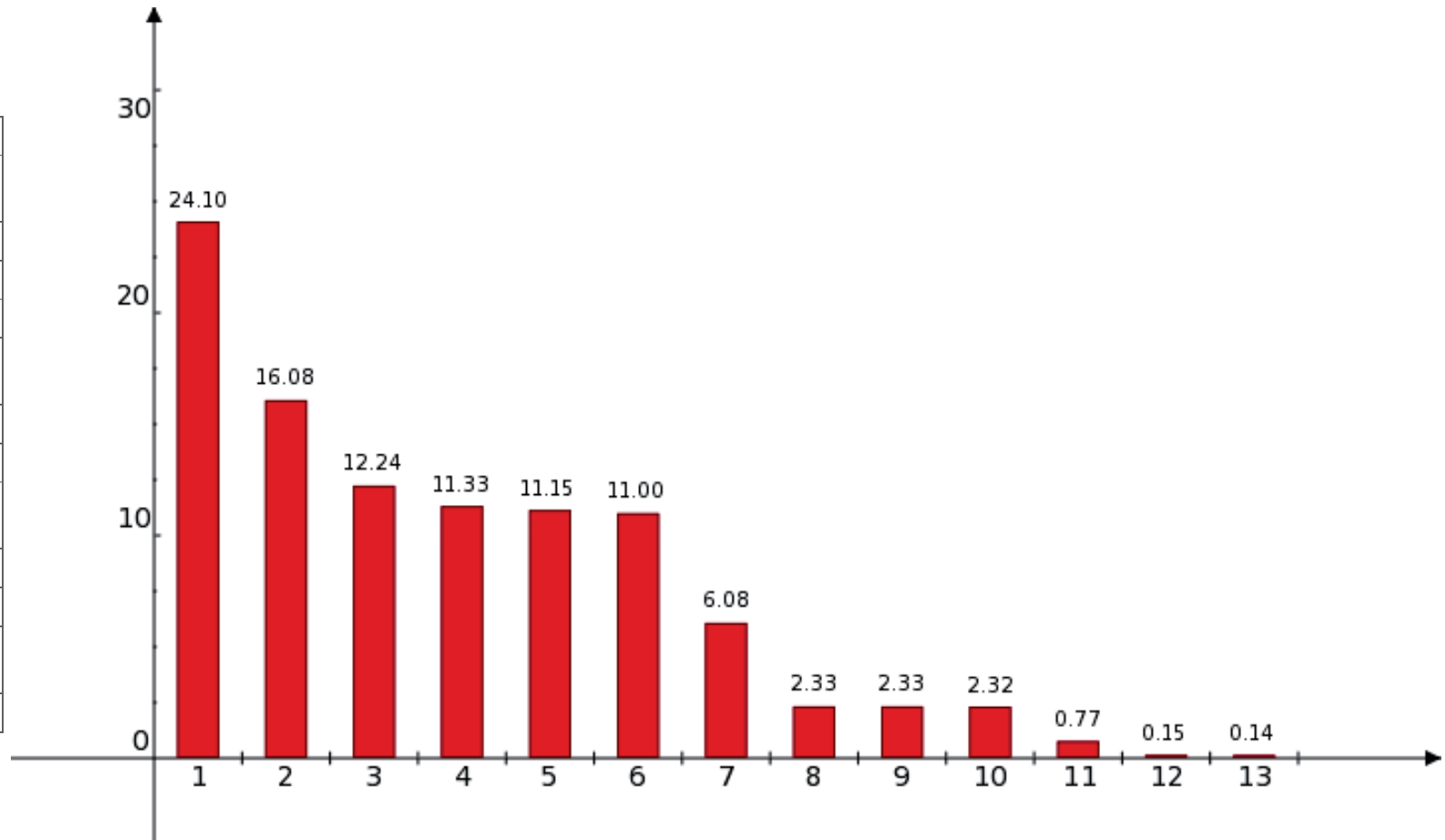

7.3 Lectura

83) ¿Qué géneros de lectura son de su preferencia? (Respuesta múltiple, no suma 100%)

| | |
|----|---|
| 1 | Historia |
| 2 | Novela |
| 3 | Cuento |
| 4 | Superación personal |
| 5 | Cocina |
| 6 | Religión |
| 7 | Fenómenos paranormales, fantasmas, vampiros |
| 8 | Poesía |
| 9 | Científico/técnico |
| 10 | Biología |
| 11 | Enciclopedias |
| 12 | Biografía |
| 13 | Psicología |
| 14 | Ciencias sociales |
| 15 | Libros para jóvenes |
| 16 | Guías y manuales |
| 17 | Libros para niños |
| 18 | Política |
| 19 | Todos |
| 20 | Adivinación, tarot, lectura de señales |

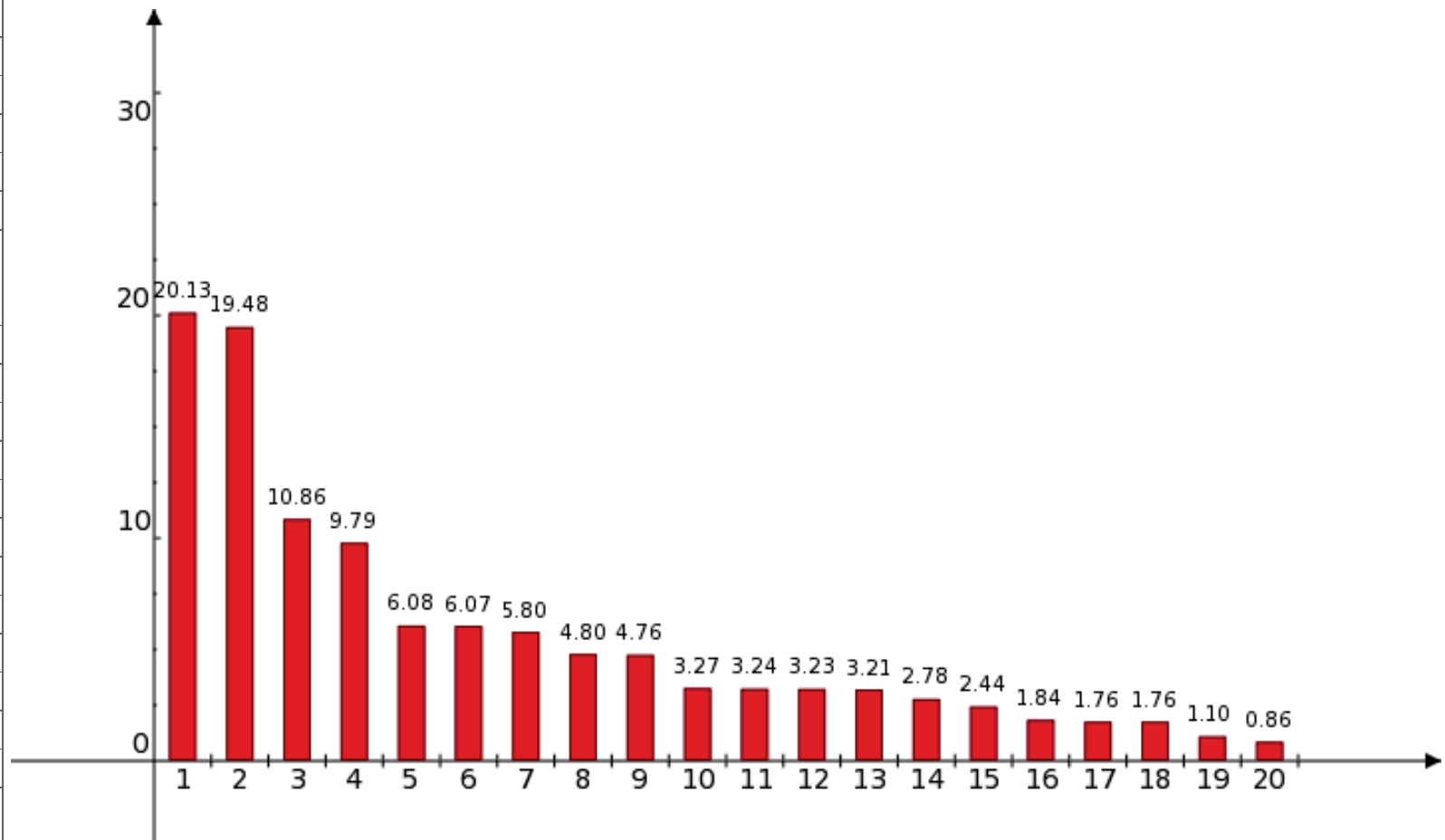

83a) ¿Cuántos libros completos, que no estén relacionados con la escuela o con su profesión, ha leído en los últimos doce meses?

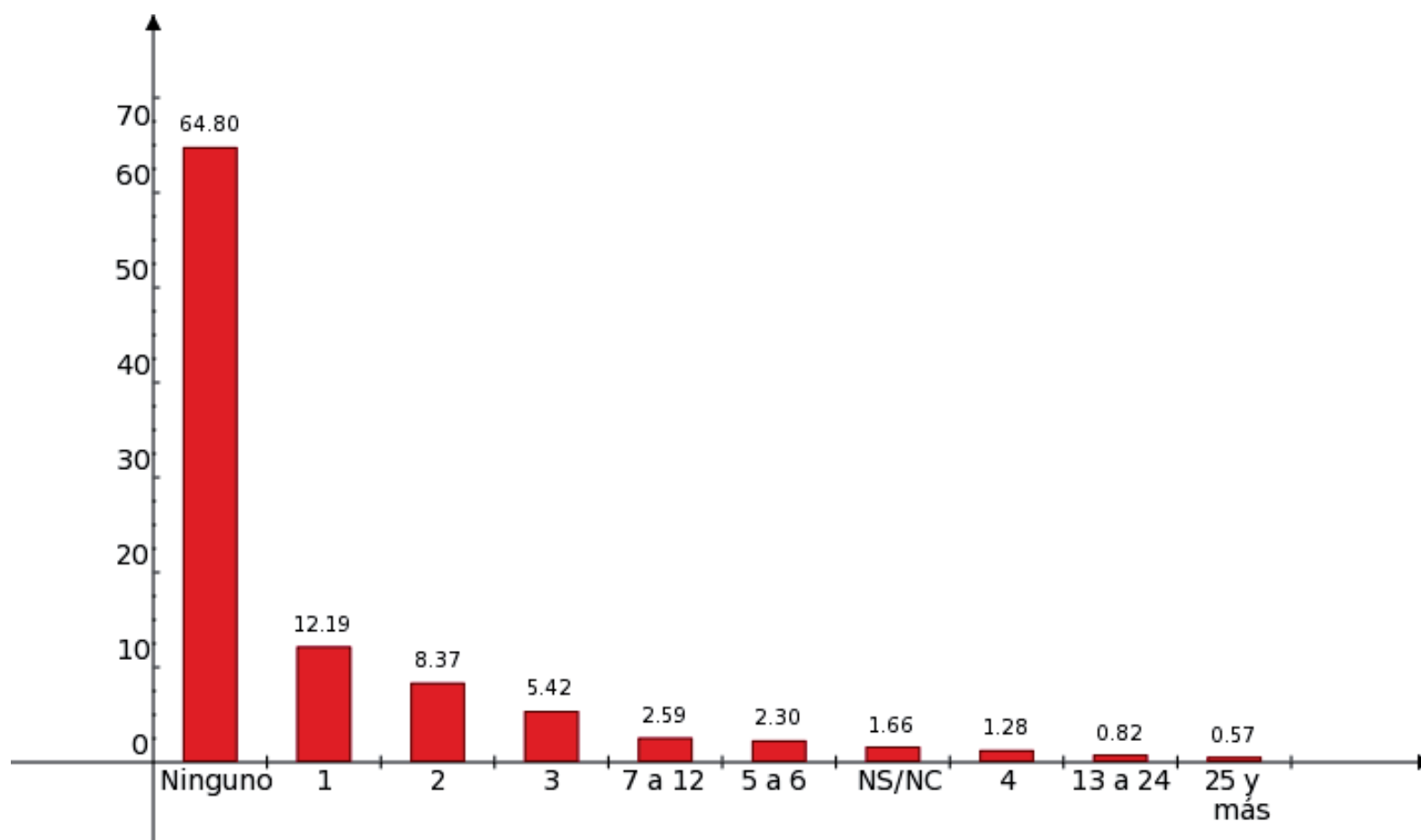

**84)¿Cuál es el principal motivo por el que usted lee un libro?
(Respuesta múltiple, no suma 100%)**

| | |
|----|--|
| 1 | Porque le atrae el tema |
| 2 | Para entretenerse |
| 3 | Porque le atrae el título |
| 4 | Porque le gusta el autor |
| 5 | Porque se lo recomendó un amigo o familiar |
| 6 | Para hacer una tarea escolar |
| 7 | Por motivos del trabajo |
| 8 | Por comentarios o anuncios en prensa, radio o televisión |
| 9 | Para aprender |
| 10 | NC |
| 11 | NS |

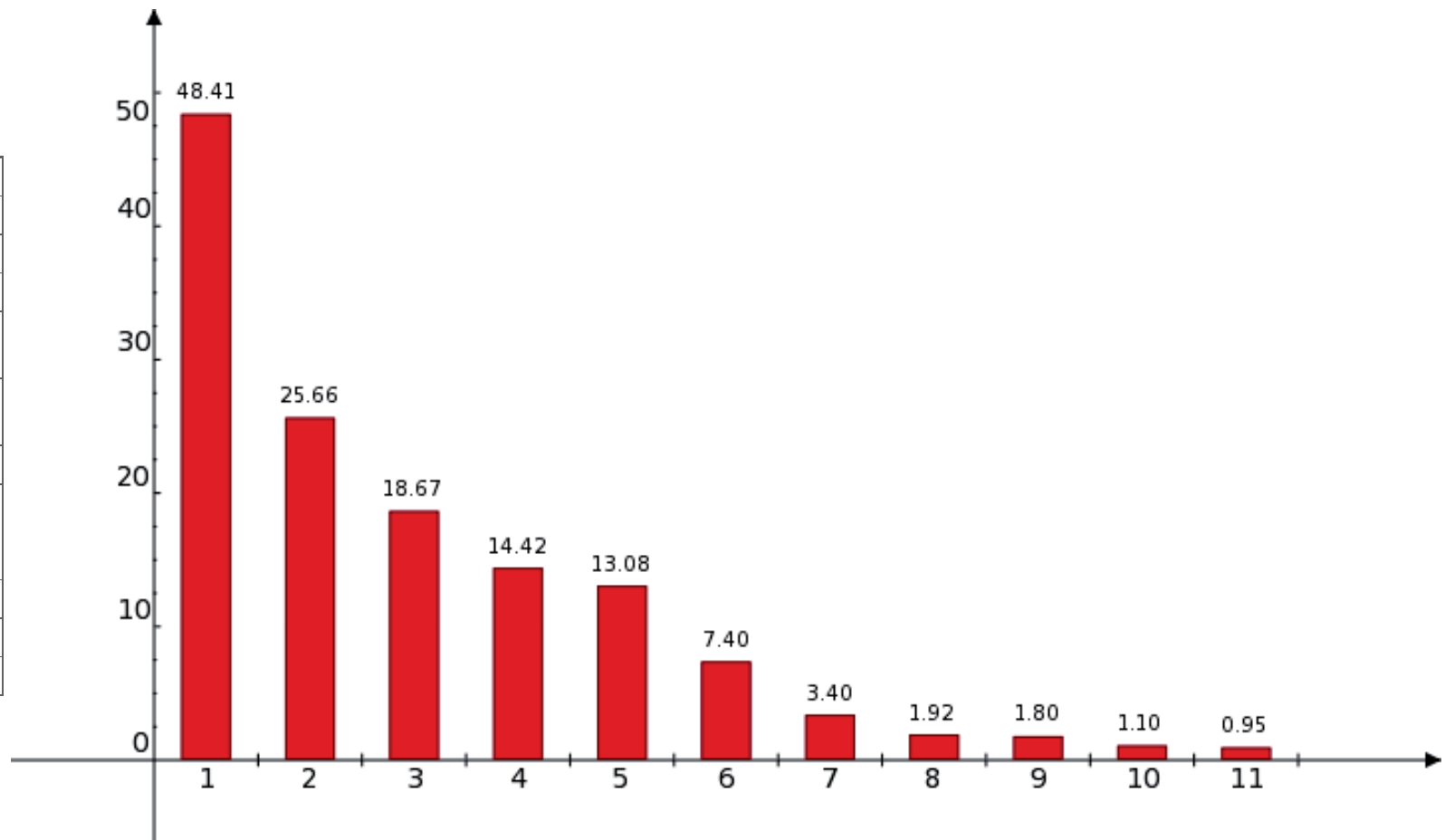

85) ¿Los libros que leyó en los últimos doce meses fueron ...?

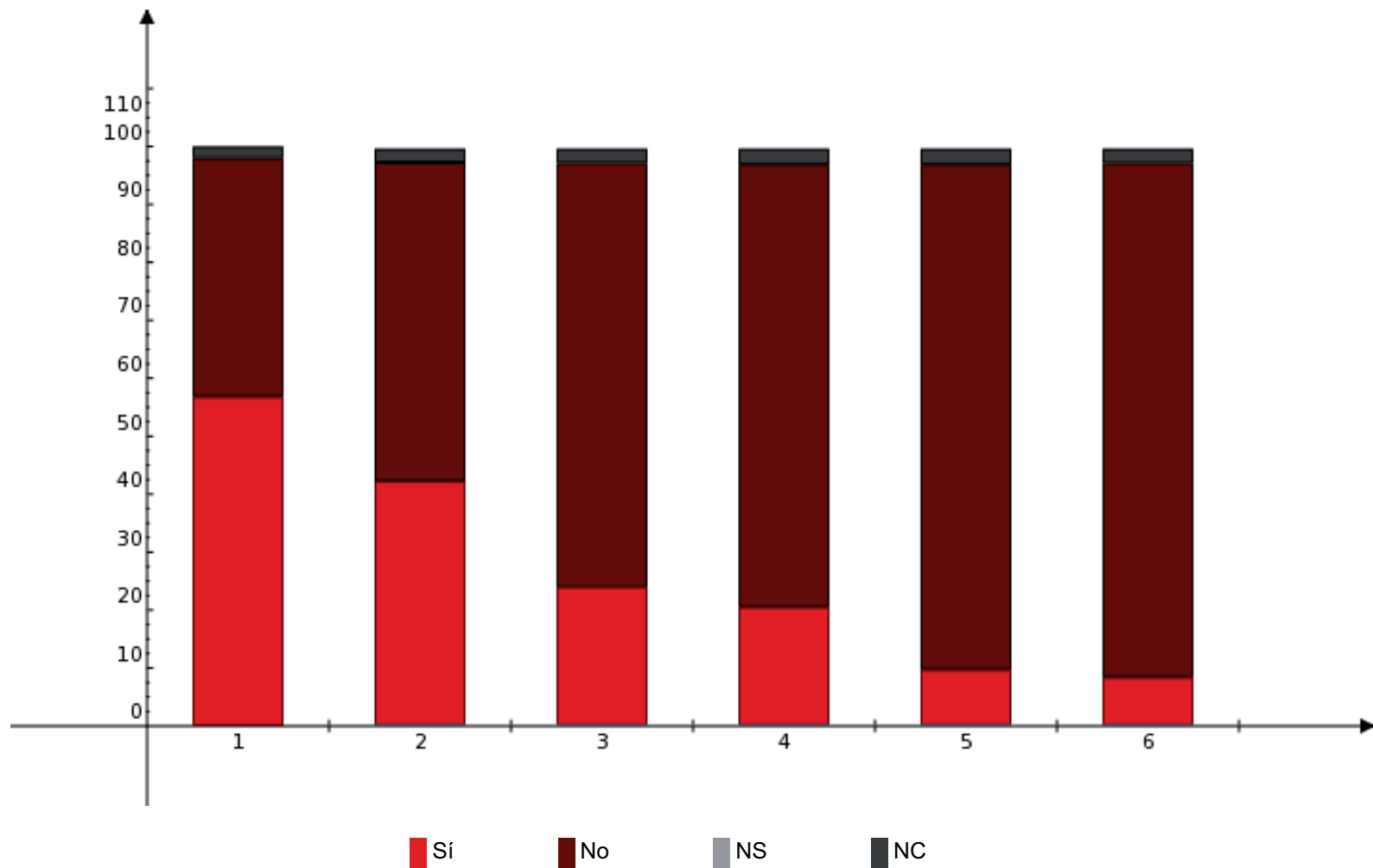

1) Comprados

2) Prestados por una biblioteca

3) Prestados por un amigo o familiar

4) Regalados

5) Fotocopiados

6) Obtenidos de internet
gratuitamente en archivo digital

86) Si fueron comprados, ¿en dónde acostumbra principalmente comprarlos?

| | |
|----|---|
| 1 | Librería |
| 2 | Tienda de autoservicio / En el súper |
| 3 | Ferias del libro |
| 4 | Escuela |
| 5 | Puestos ambulantes |
| 6 | Puesto de periódicos |
| 7 | Tiendas de libros viejos o usados |
| 8 | Visita a domicilio |
| 9 | A un amigo |
| 10 | NS |
| 11 | Tiendas religiosas |

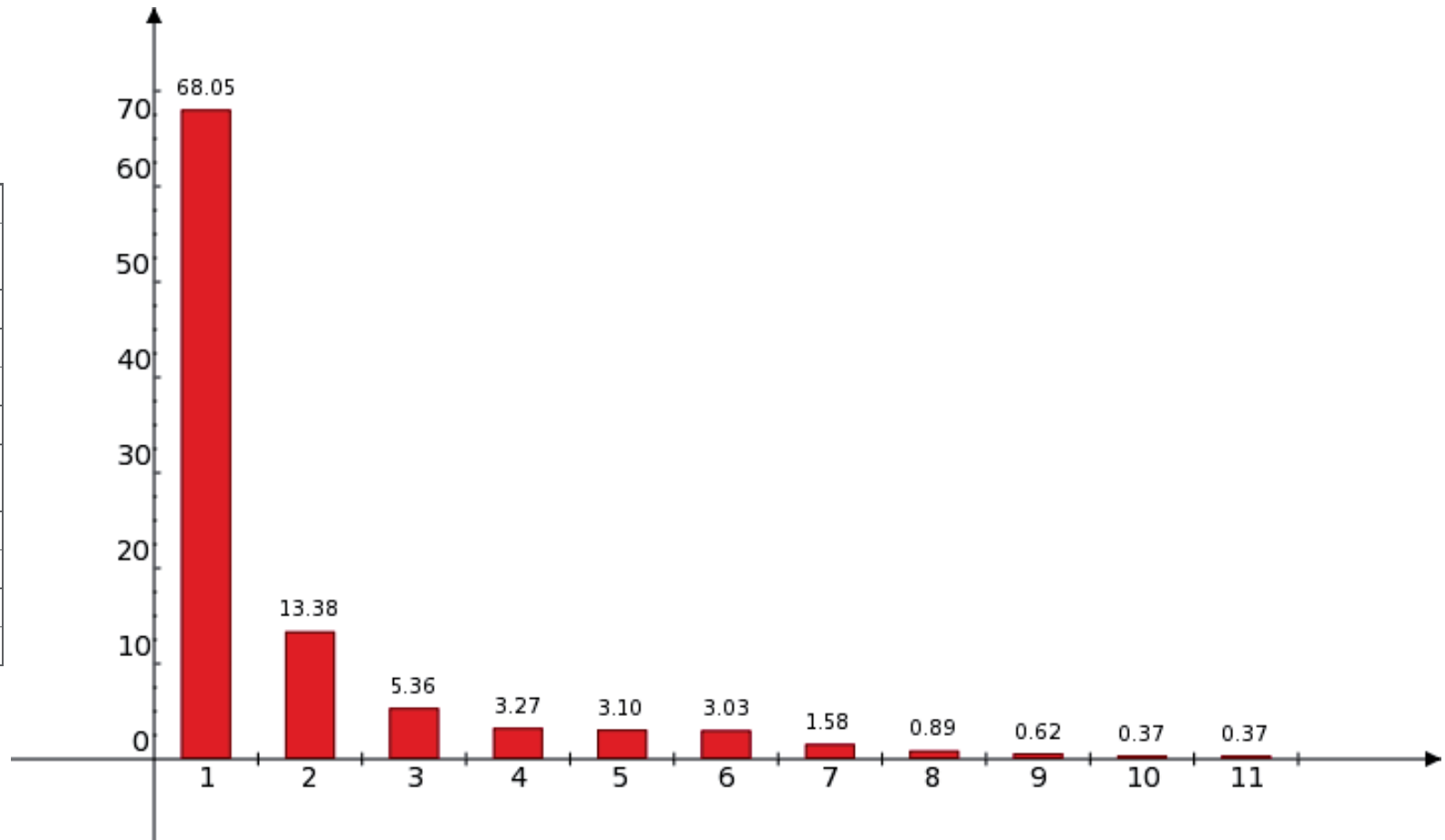

87) ¿Con qué frecuencia lee usted el periódico?

| | |
|---|-------------------------------|
| 1 | Nunca leo periódicos |
| 2 | Menos seguido, ocasionalmente |
| 3 | 1-2 días a la semana |
| 4 | 5-7 días a la semana |
| 5 | 3-4 días a la semana |
| 6 | NS |
| 7 | NC |

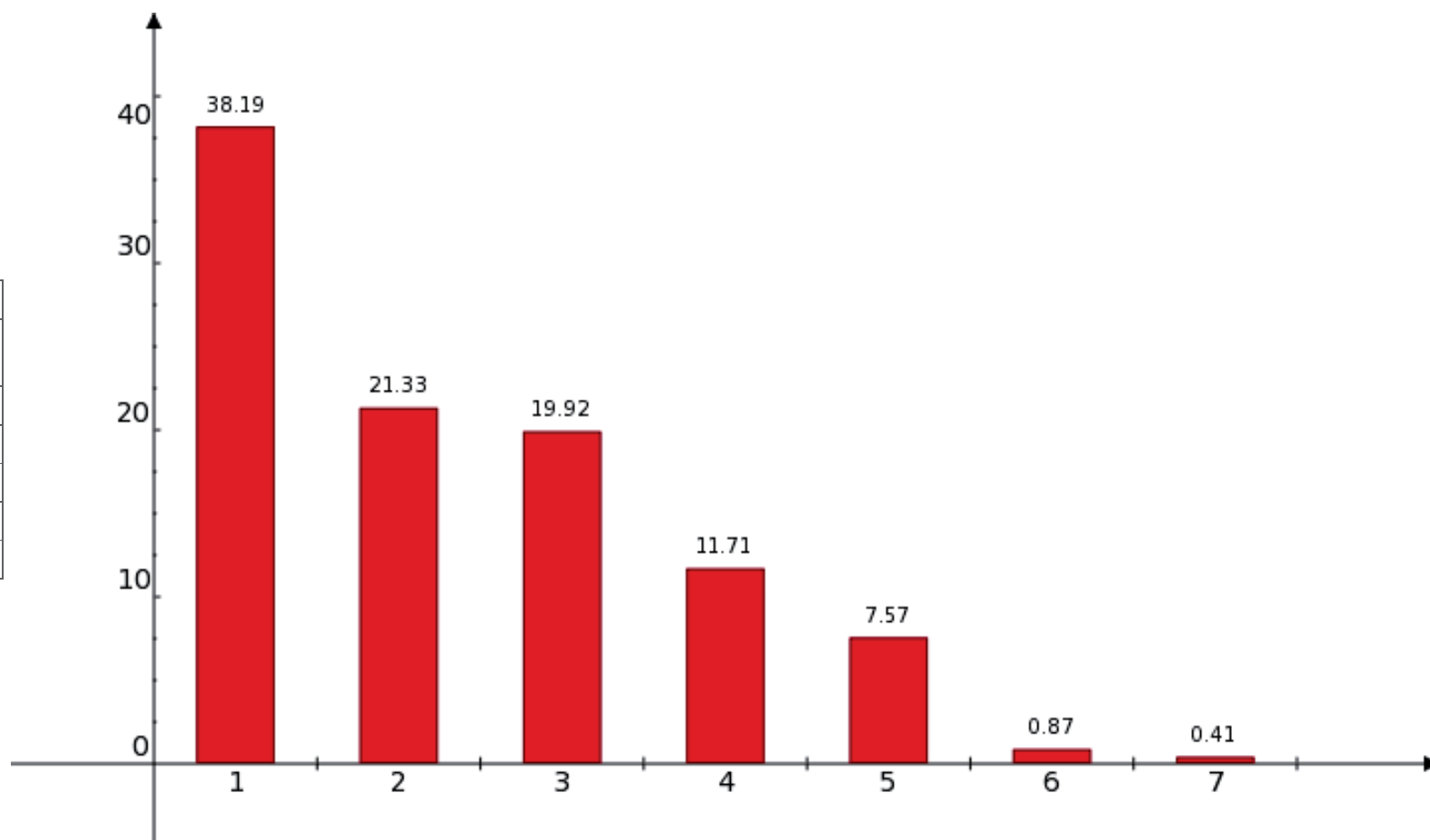

88) ¿Cómo consigue usted el periódico que lee?

| | |
|---|------------------------------|
| 1 | Compra el periódico |
| 2 | Lo pide prestado |
| 3 | Lee periódicos gratuitos |
| 4 | Lee el periódico en internet |
| 5 | En su teléfono celular |
| 6 | NC |
| 7 | NS |

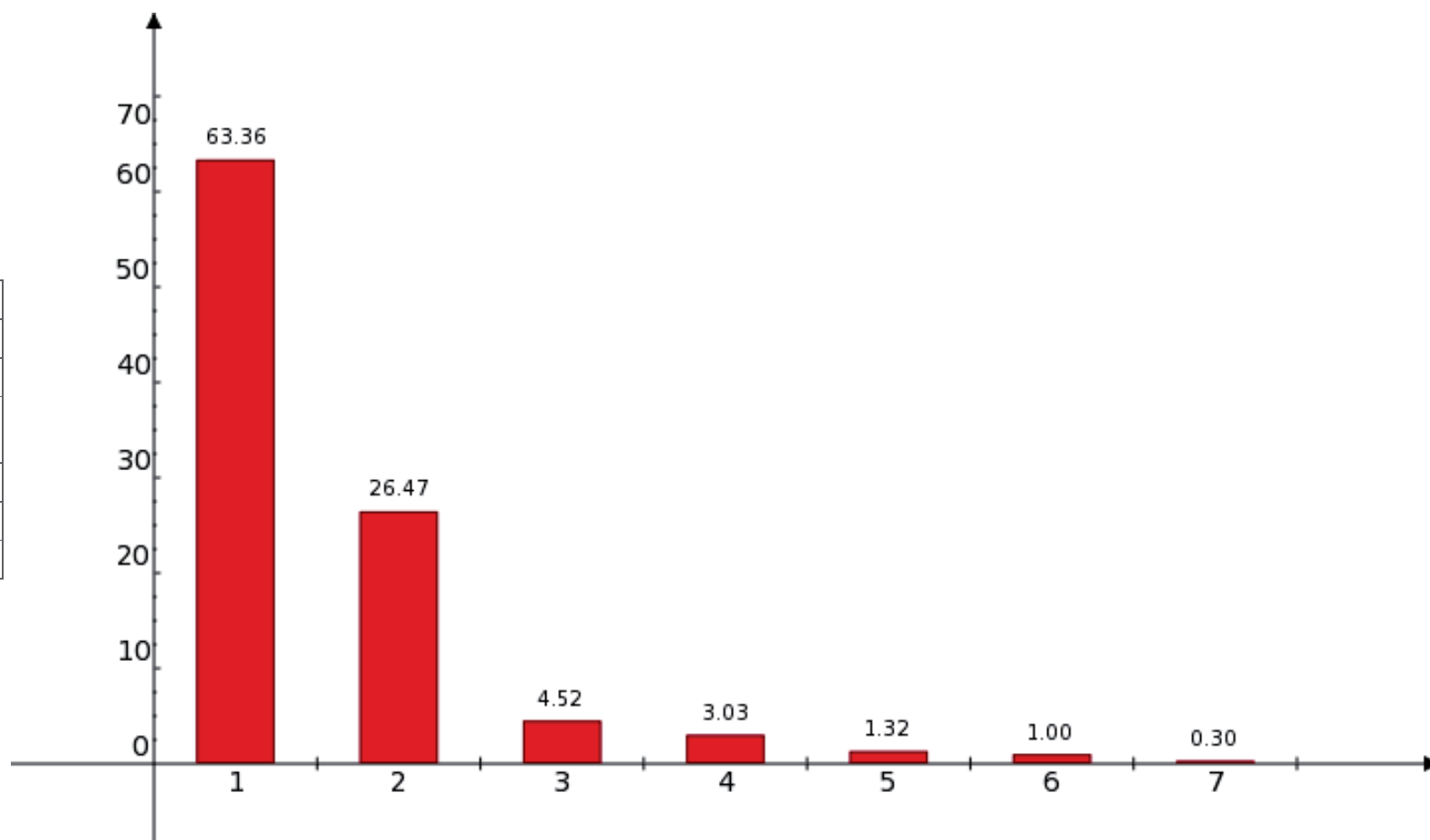

89) ¿Cuál es la sección del periódico que usted lee más seguido?

| | |
|----|------------------------------------|
| 1 | Policiaca |
| 2 | Noticias de su estado- ciudad |
| 3 | Noticias nacionales |
| 4 | Deportes |
| 5 | Sociales |
| 6 | Espectáculos |
| 7 | Noticias internacionales |
| 8 | Todas |
| 9 | Aviso oportuno / clasificados |
| 10 | Cultura |
| 11 | Cartones y tiras cómicas |
| 12 | NS |
| 13 | Nota roja |
| 14 | Artículos y columnas de opinión |
| 15 | Economía / finanzas |
| 16 | Politica |
| 17 | Salud |
| 18 | Ciencia |
| 19 | Editorial |

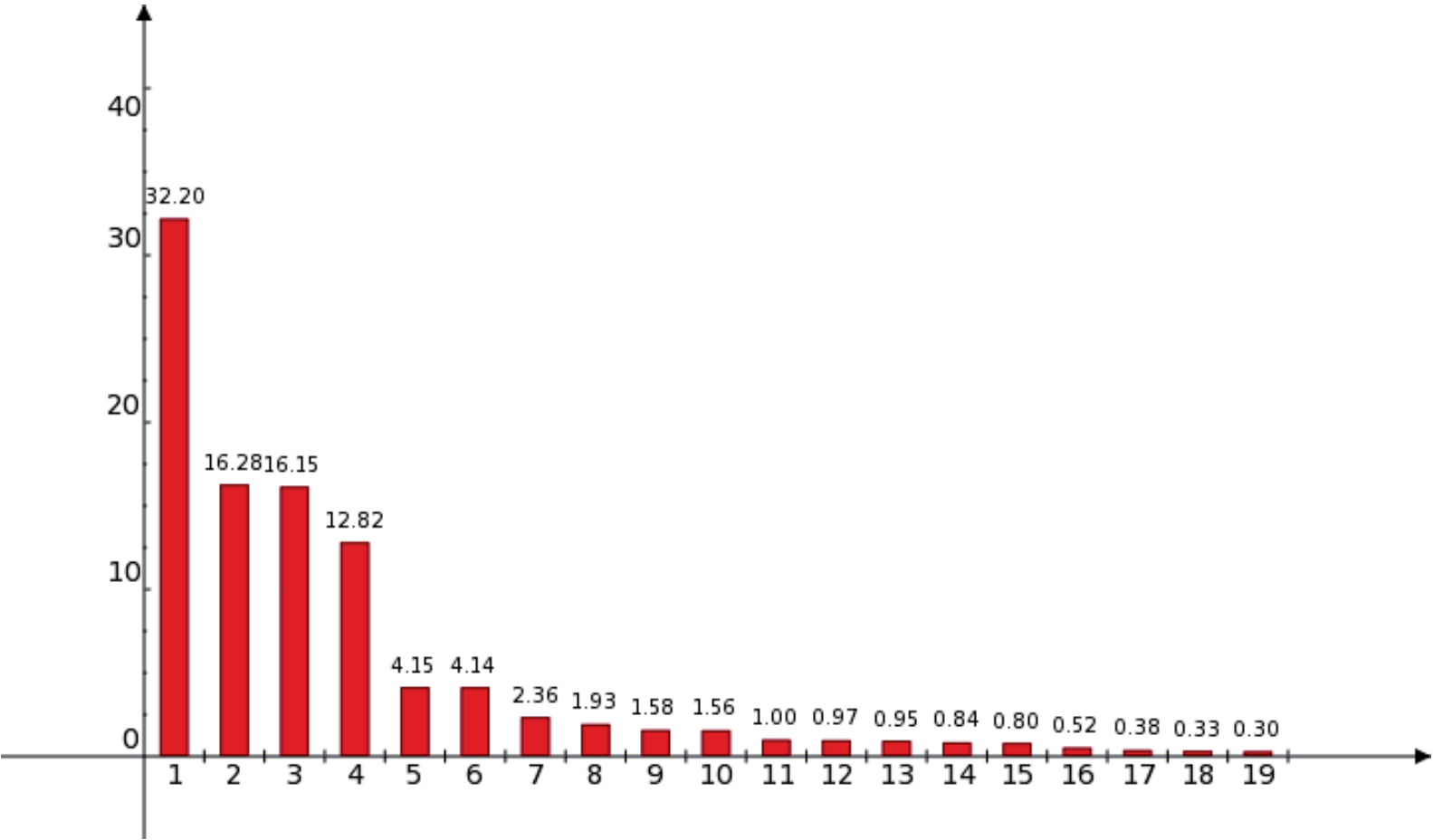

90) ¿Cada cuándo usted lee revistas?

| | |
|---|----------------------------------|
| 1 | Nunca leo revistas |
| 2 | Ocasionalmente, de vez en cuando |
| 3 | Una vez a la semana |
| 4 | De una a tres veces al mes |
| 5 | Varias veces a la semana |
| 6 | NS |
| 7 | NC |

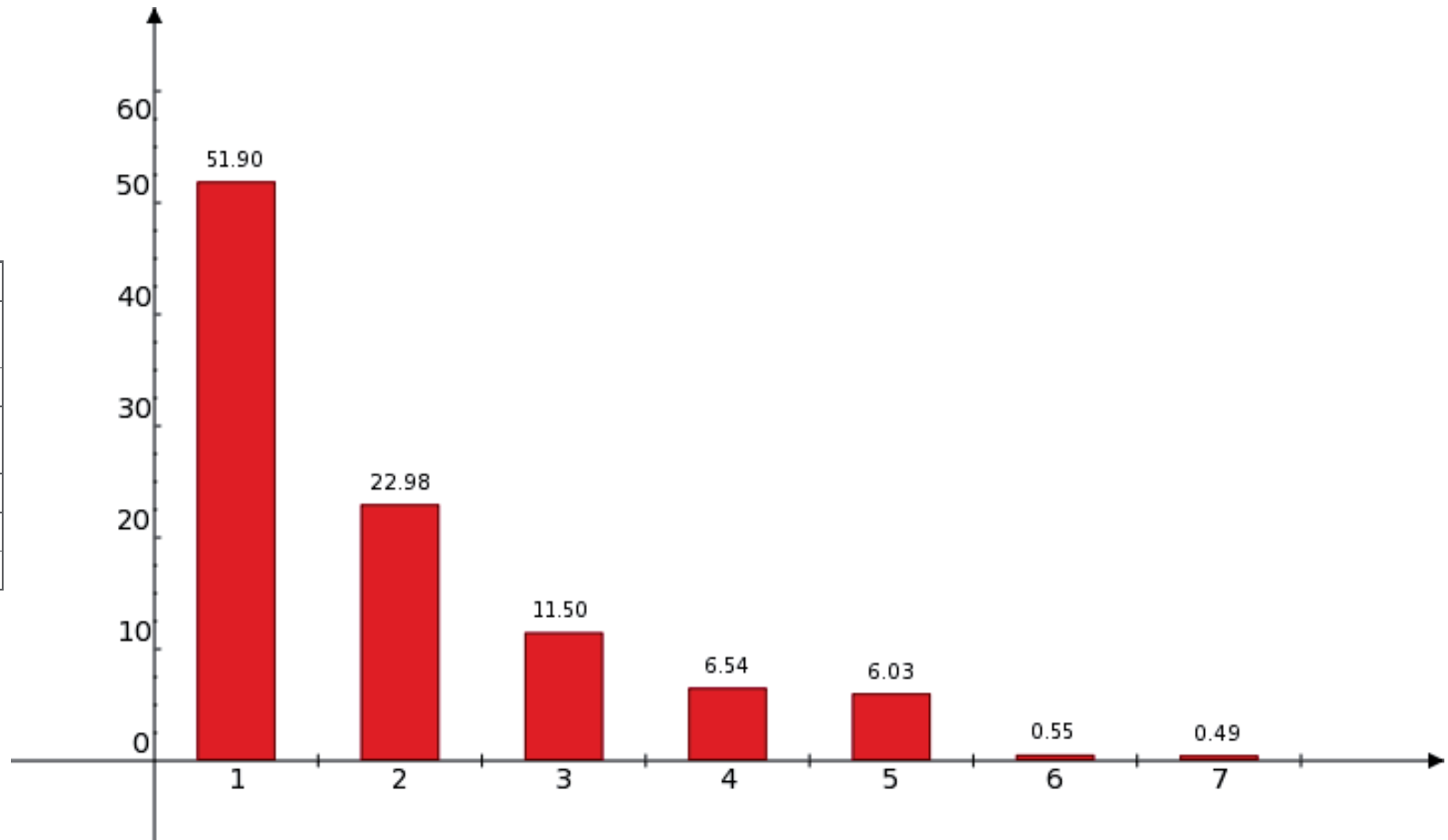

91) ¿Qué revistas acostumbra leer? (Respuesta múltiple, no suma 100%)

| | |
|----|---|
| 1 | Espectáculos, televisivas |
| 2 | Femeninas, salud y belleza |
| 3 | Deportivas |
| 4 | Arte y cultura |
| 5 | Historietas, cómics, manga, pasatiempos |
| 6 | Cocina |
| 7 | Sociales |
| 8 | Política |
| 9 | Científico-técnicas, computación |
| 10 | Artes manuales, decoración |
| 11 | Eróticas-adultos |
| 12 | Religiosas |
| 13 | Vaqueras |
| 14 | Viajes |
| 15 | Agricultura |
| 16 | Automovilismo |
| 17 | Música |
| 18 | Policiácas |

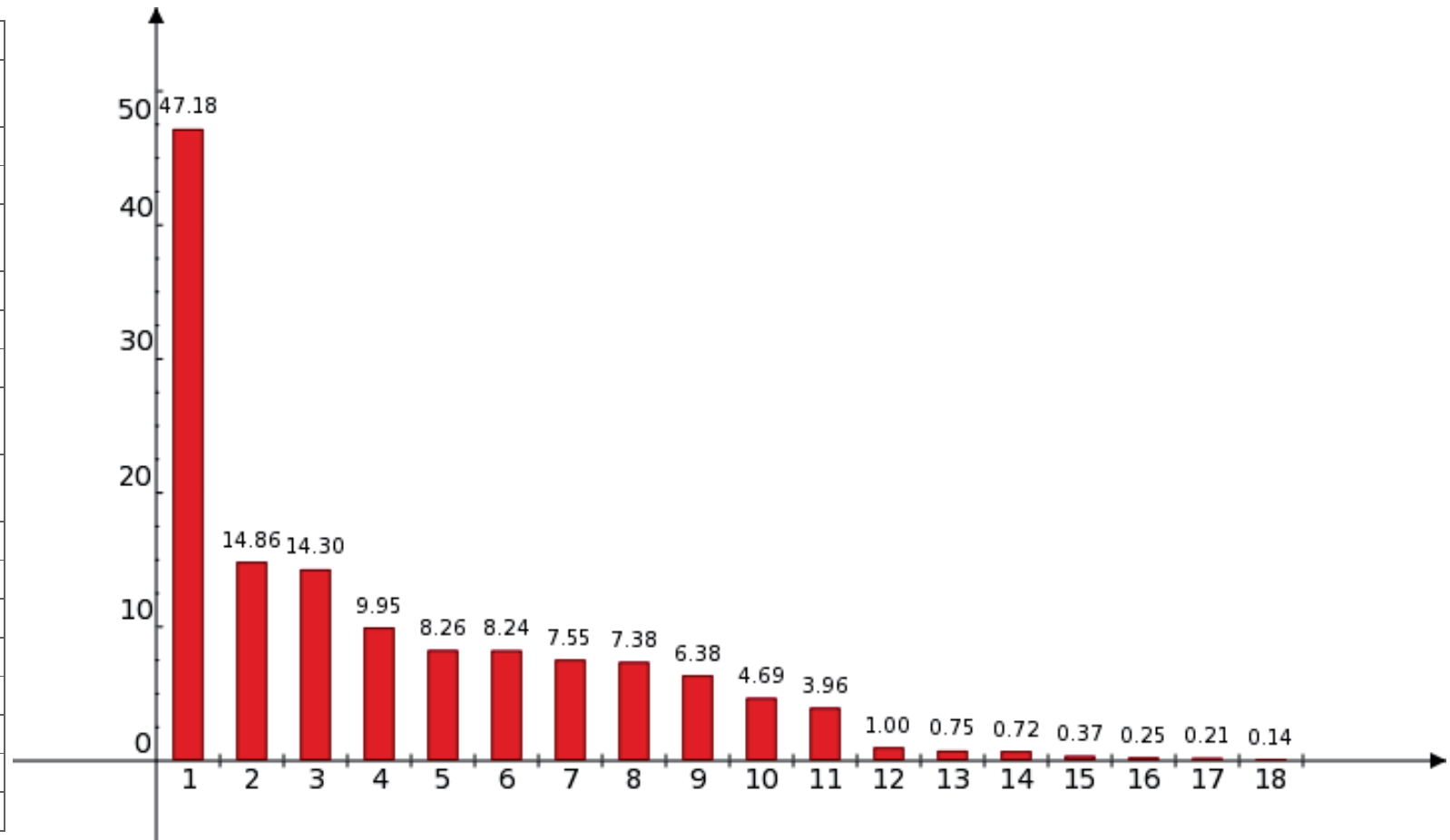

92) ¿Me podría decir cuántos libros tiene aproximadamente en su casa?

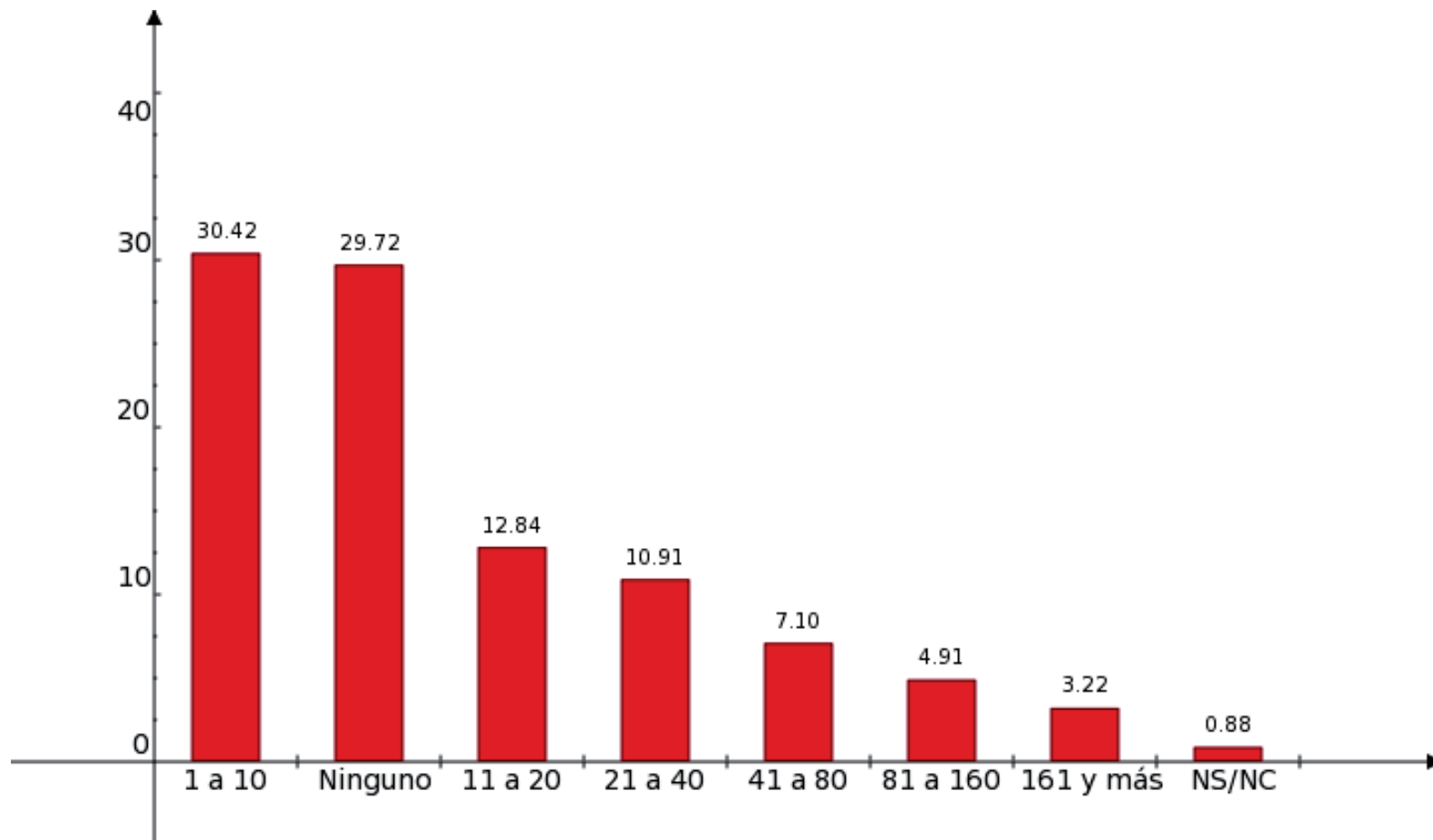

93) Actualmente, ¿usted estudia alguna carrera, taller o curso relacionado con la Literatura y las Letras a nivel técnico, licenciatura, posgrado, etc.?

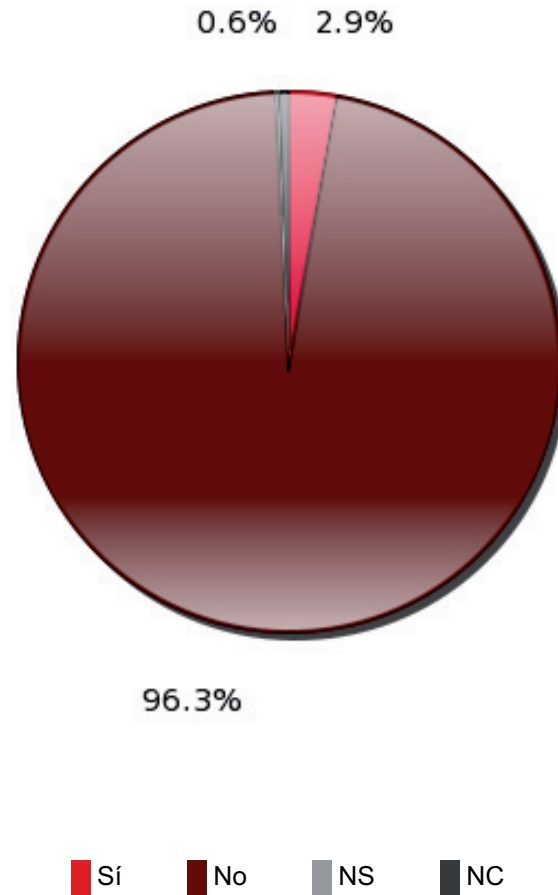

94) En los últimos doce meses, ¿usted ha escrito algún cuento, poema o novela en su tiempo libre?

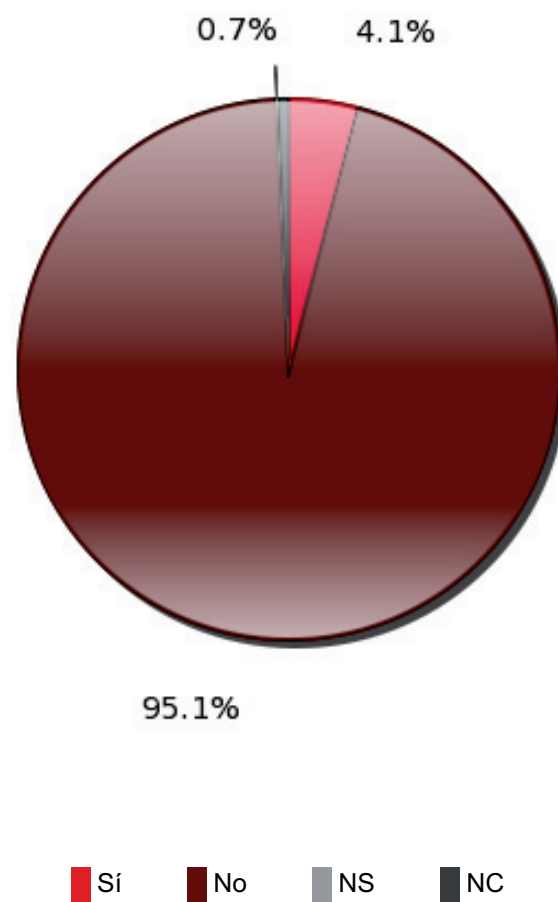

8. Artes plásticas

95) ¿Alguna vez usted ha ido a alguna exposición de artes plásticas (dibujo, grabado, escultura, pintura, arquitectura)?

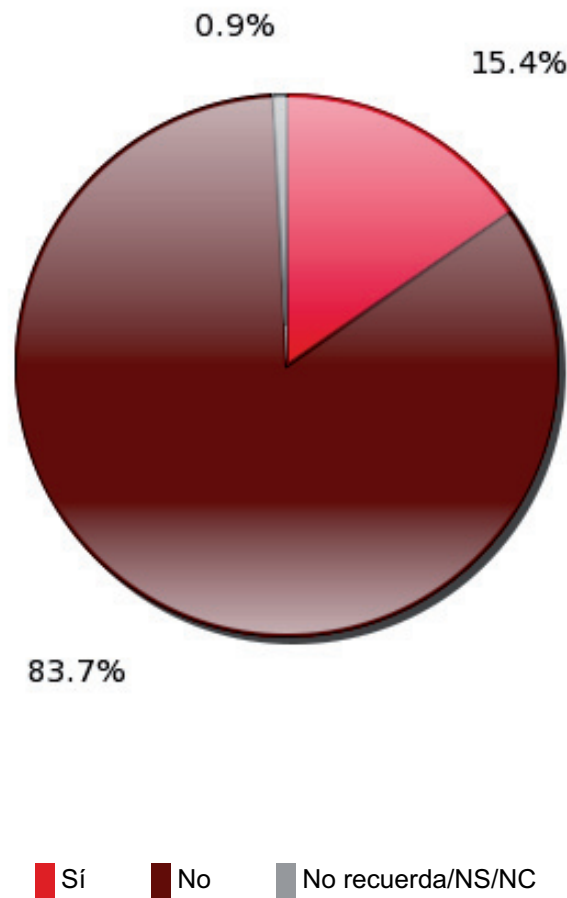

96) En los últimos doce meses, ¿cuántas veces fue a una exposición de artes plásticas?

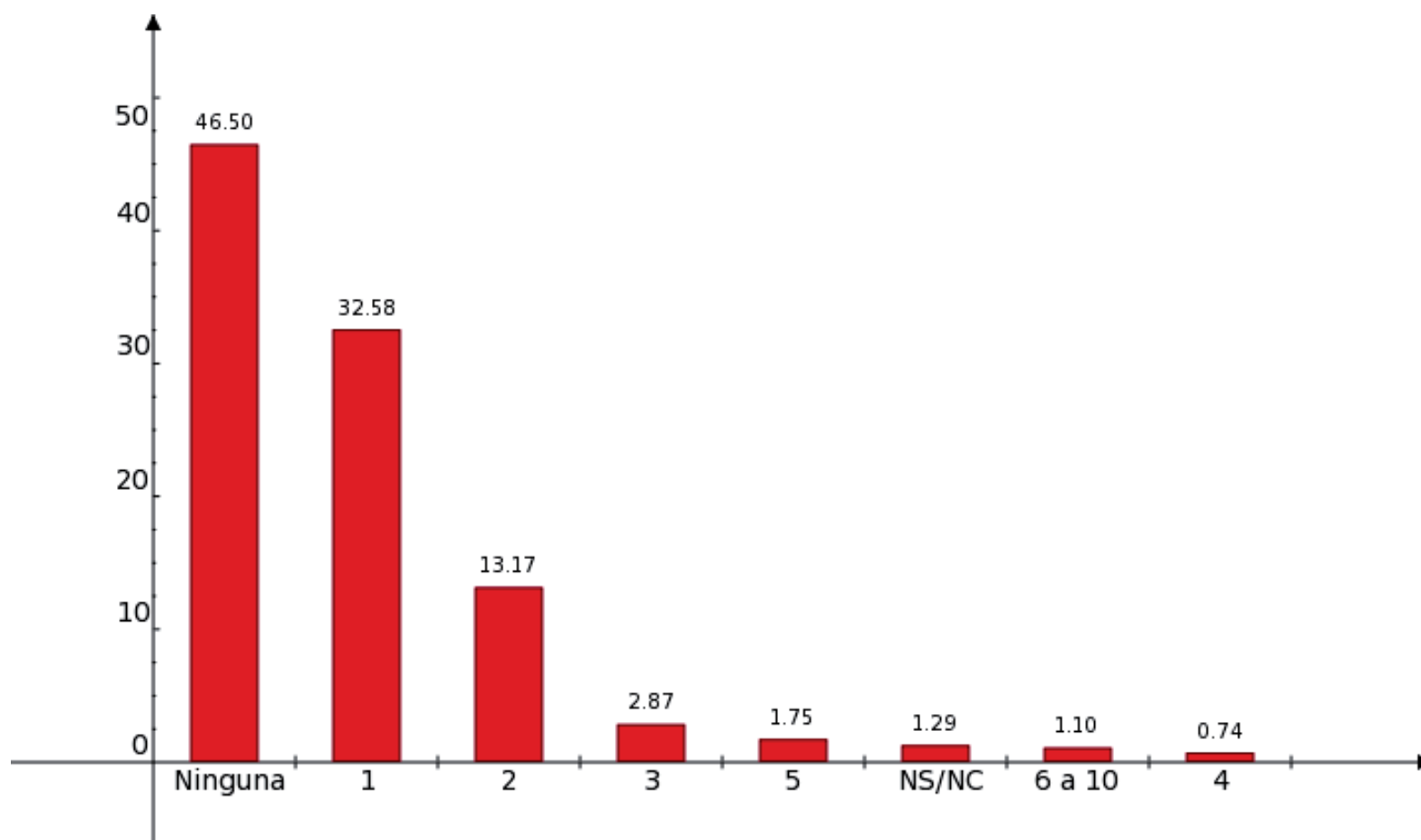

97) En su opinión, ¿cuál es el principal motivo por el que asiste a una exposición de artes plásticas ?

| | |
|---|---|
| 1 | Por entretenimiento/ diversión |
| 2 | Porque lo invitaron |
| 3 | Por motivos escolares, fue una tarea |
| 4 | Por recomendación de familiares o amigos |
| 5 | Por costumbre, asiste regularmente |
| 6 | Por un anuncio o reseña en medios de comunicación |
| 7 | NC |

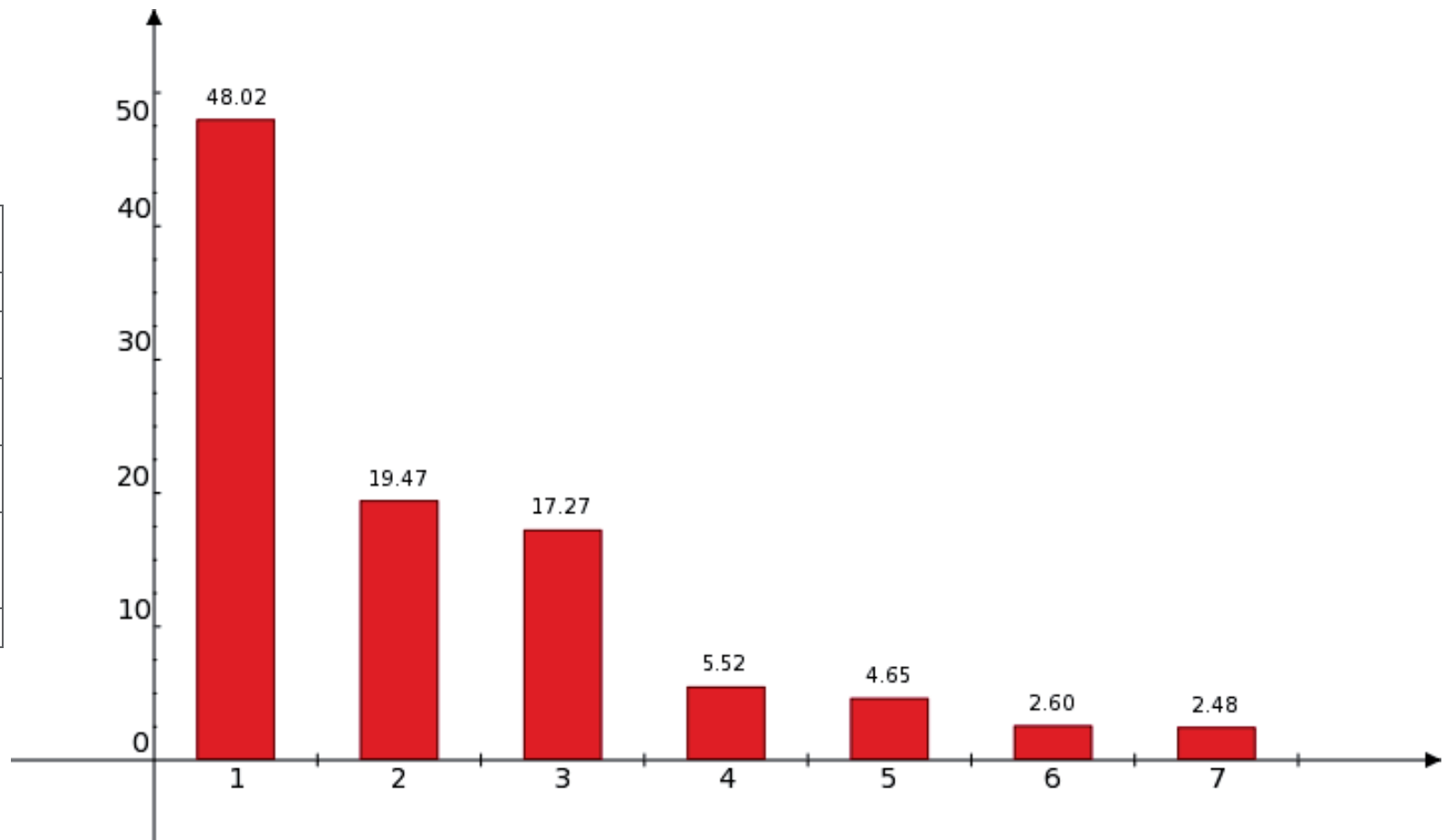

98) ¿Le gustaría ir a alguna exposición de artes plásticas, es decir, de dibujo, pintura, escultura, arquitectura, etc.?

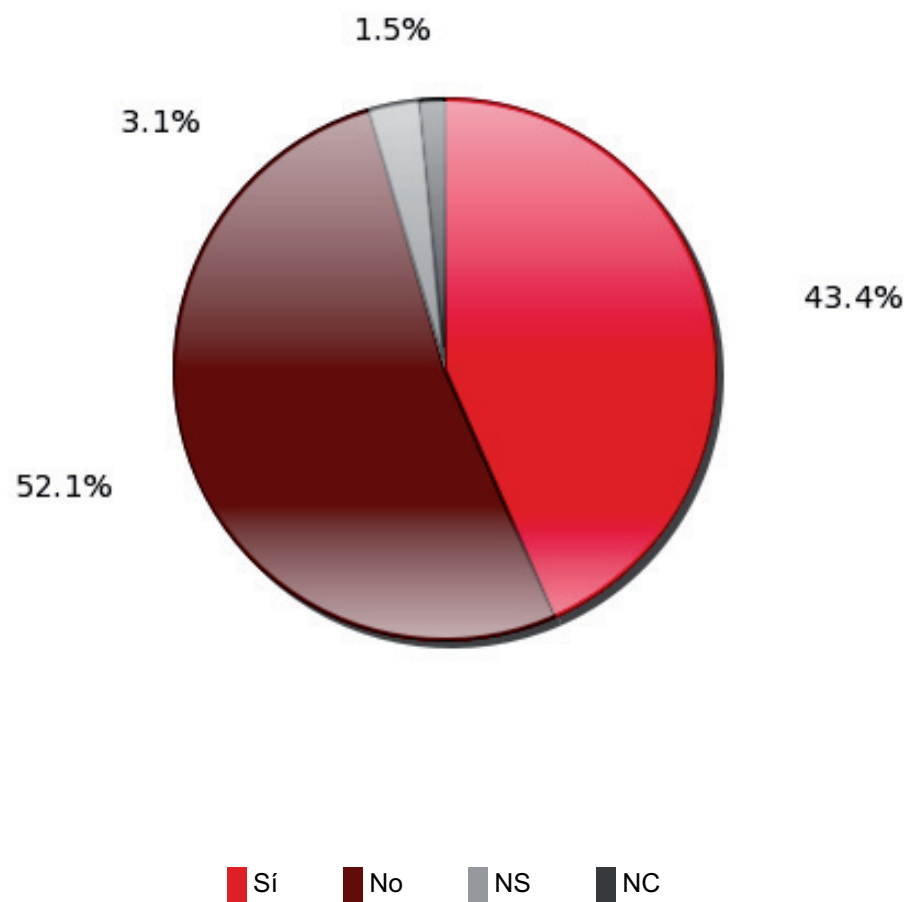

99) ¿Cuál es la principal razón por la que no va a exposiciones de dibujo, pintura, escultura, arquitectura, etc.?

| | |
|----|---|
| 1 | No conoce |
| 2 | No le interesa |
| 3 | No tiene tiempo |
| 4 | Están muy lejos |
| 5 | Falta de tiempo y dinero |
| 6 | No tiene dinero |
| 7 | No salgo de casa, no me llevan |
| 8 | Problemas de salud o discapacidad |
| 9 | NC |
| 10 | NS |
| 11 | El horario no le conviene |
| 12 | Porque no tengo donde dejar a los hijos |
| 13 | La religión no lo permite |

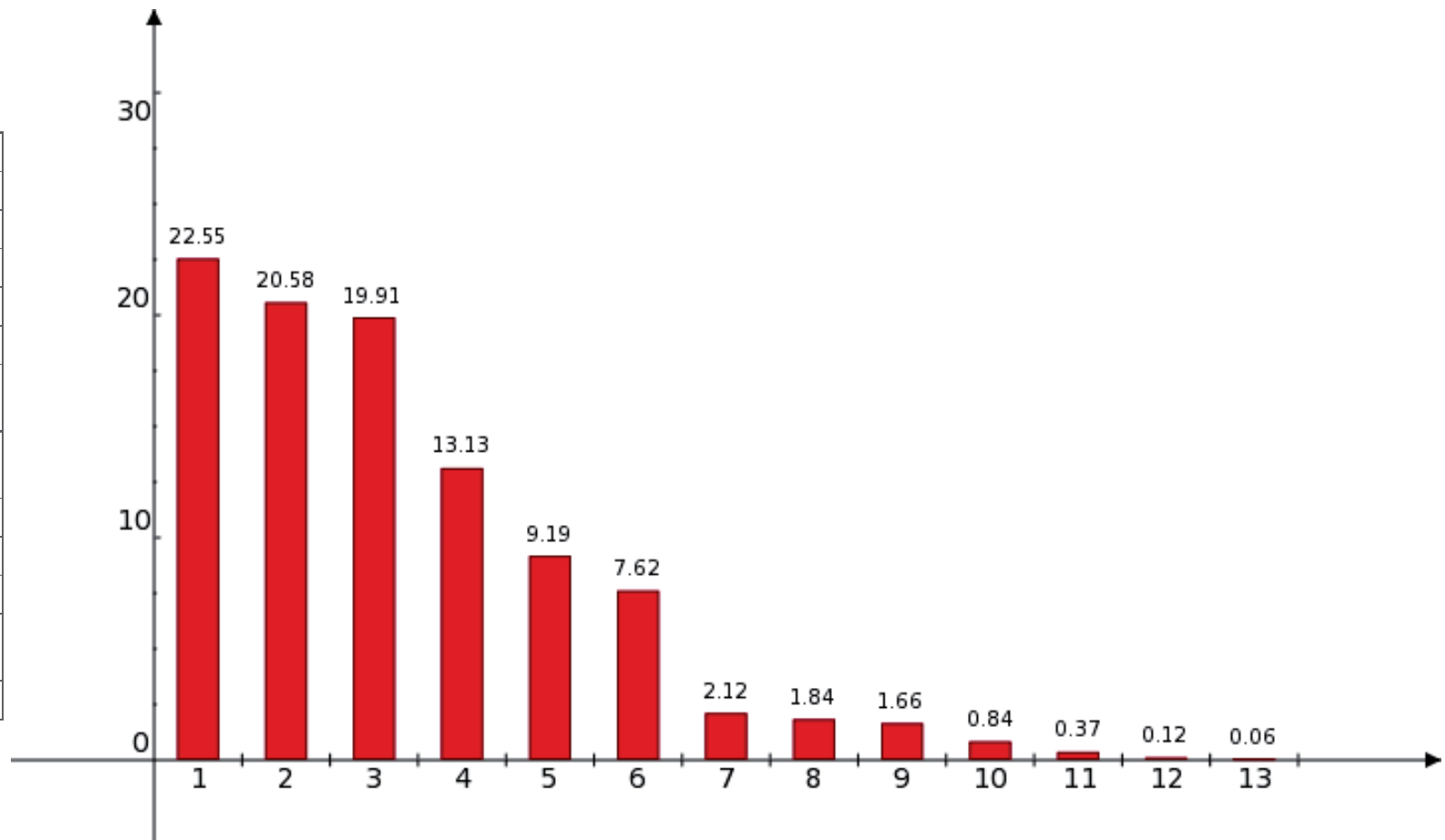

100) Actualmente, ¿usted estudia alguna carrera, curso o taller relacionado con las artes plásticas, es decir, dibujo, pintura, escultura, grabado, arquitectura, a nivel técnico, licenciatura, posgrado, etc.?

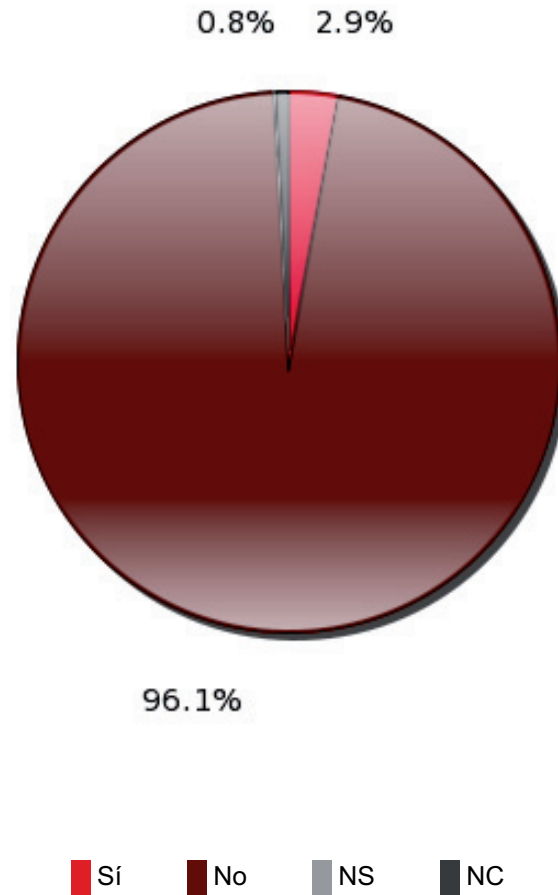

101)¿Le gustaría estudiar alguna carrera o taller relacionado con las artes plásticas, es decir, con dibujo, pintura, escultura, grabado, arquitectura? (Sólo personas de 13 a 18 años)

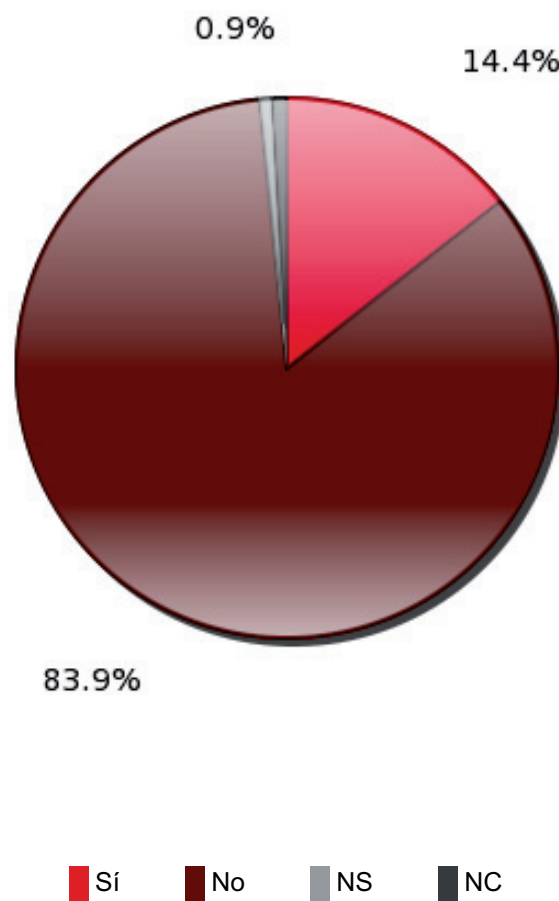

102) ¿Cuáles carreras/talleres/cursos le gustaría estudiar? (Sólo personas de 13 a 18 años) (Respuesta múltiple, no suma 100%)

| | |
|---|--------------|
| 1 | Dibujo |
| 2 | Pintura |
| 3 | Escultura |
| 4 | Arquitectura |
| 5 | Grabado |

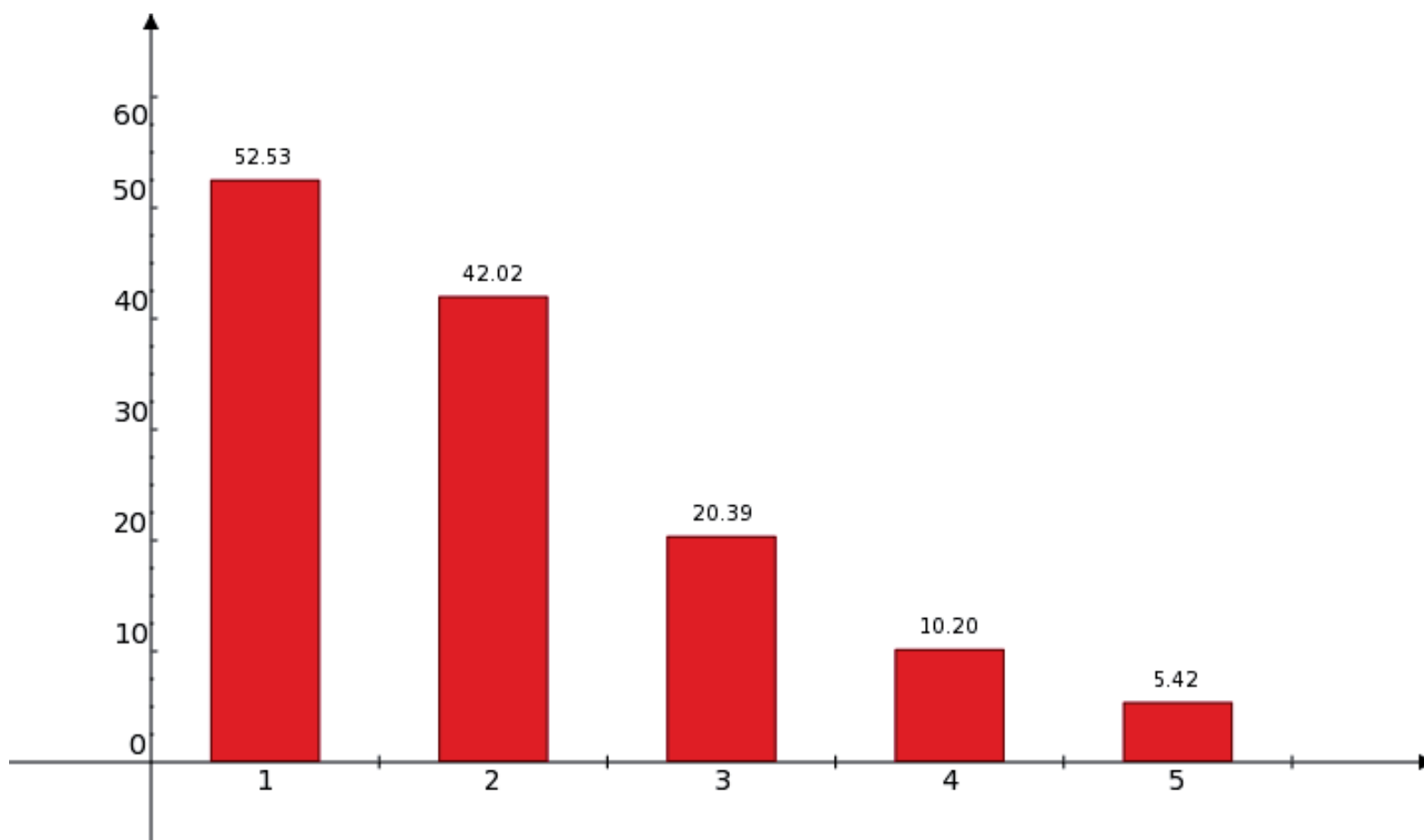

9. Artes visuales

103) ¿Alguna vez usted ha ido a alguna exposición o espectáculo de artes visuales como fotografía, arte multimedia, escenografía, diseño gráfico, performances, cómics?

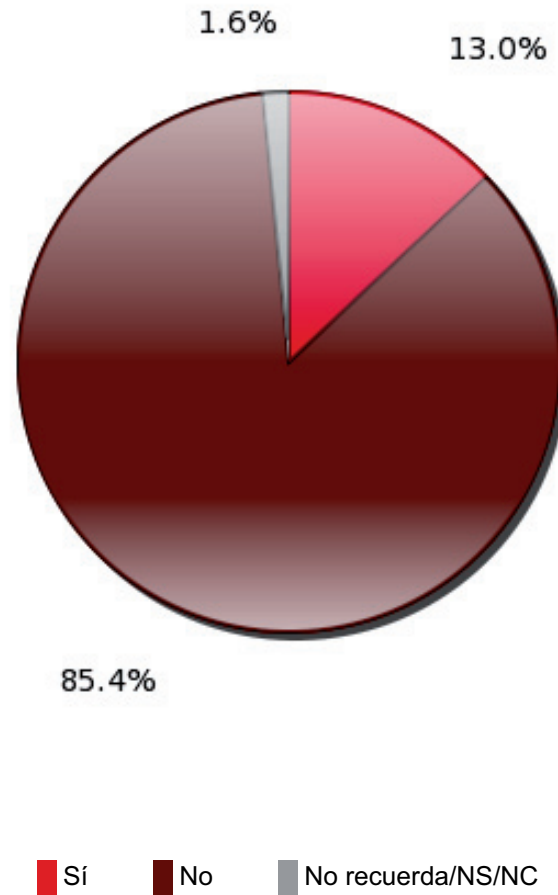

104) En los últimos doce meses, ¿cuántas veces fue a espectáculos de artes visuales?

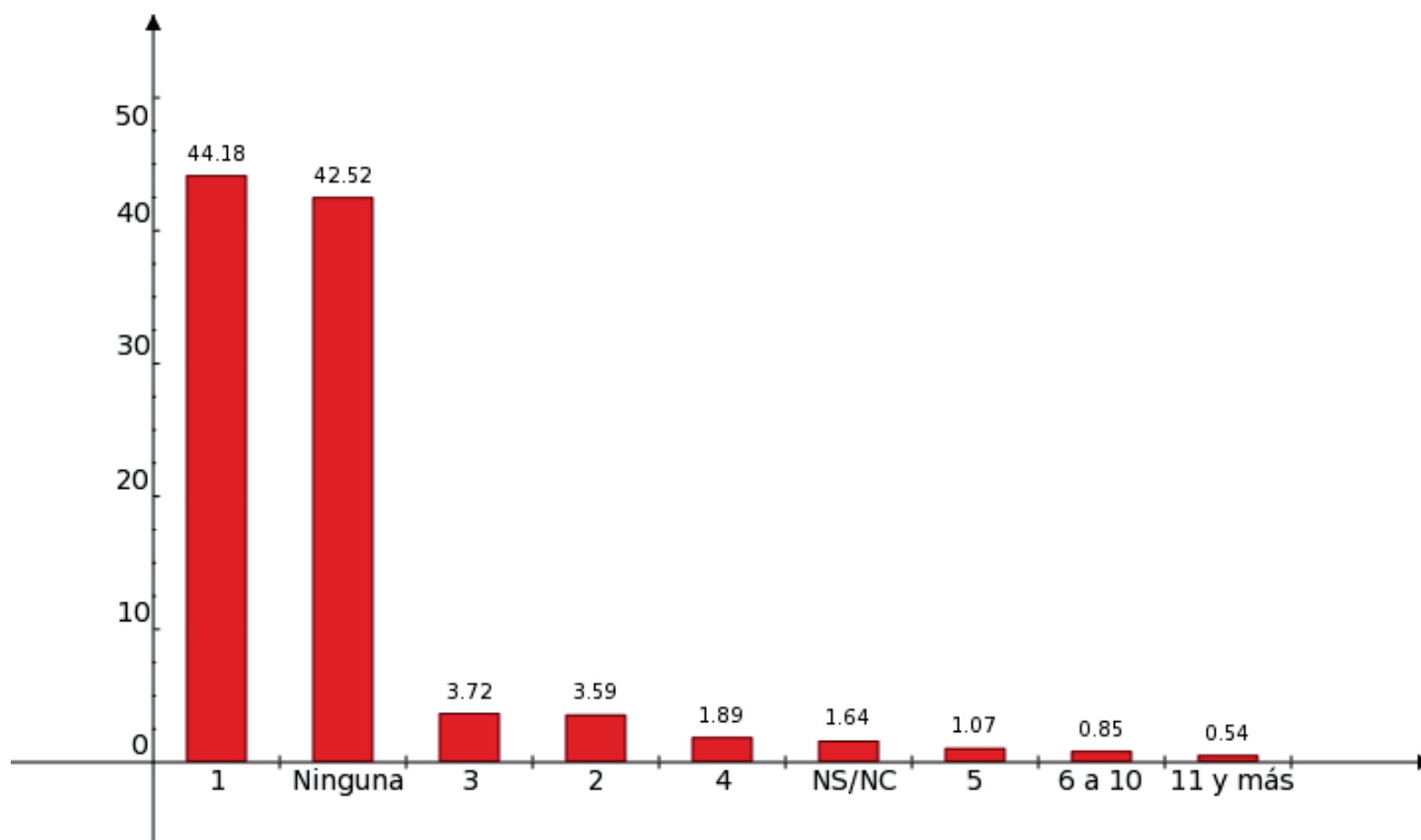

105) ¿Le gustaría ir a alguna exposición de fotografía, de arte multimedia, escenografía, diseño gráfico, cómics, etc.?

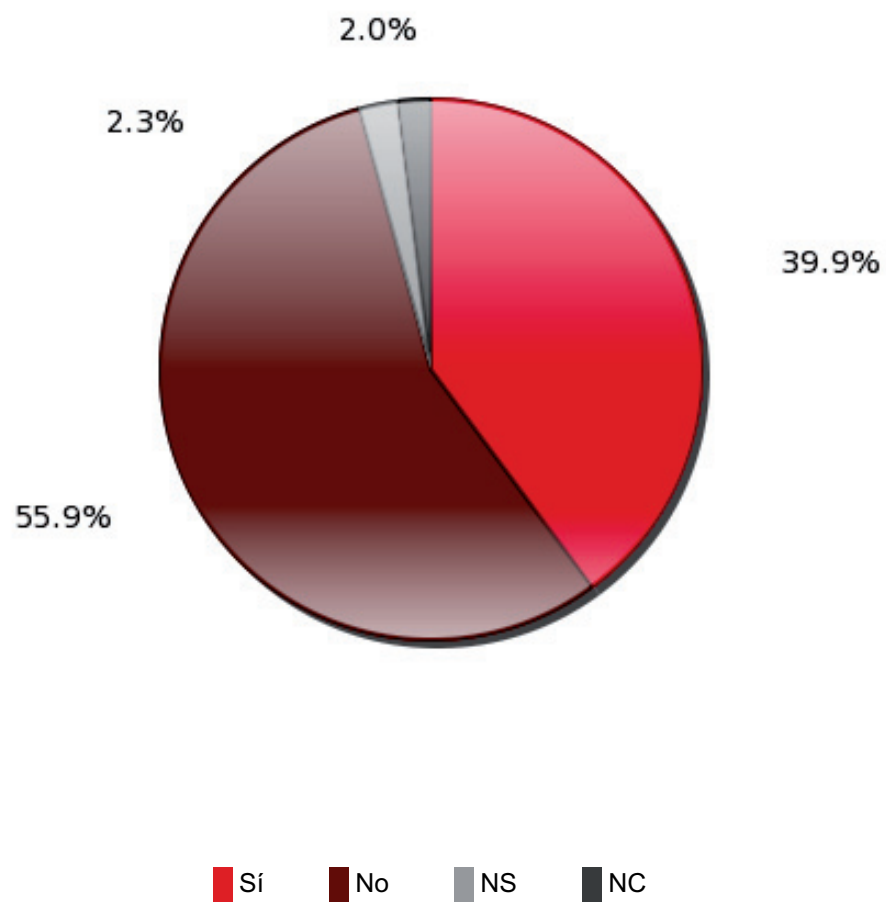

106) Actualmente, ¿usted estudia alguna carrera, taller o curso relacionado con las artes visuales (fotografía, arte multimedia, escenografía, diseño gráfico, performances, cómics) a nivel técnico, licenciatura, posgrado, etc.?

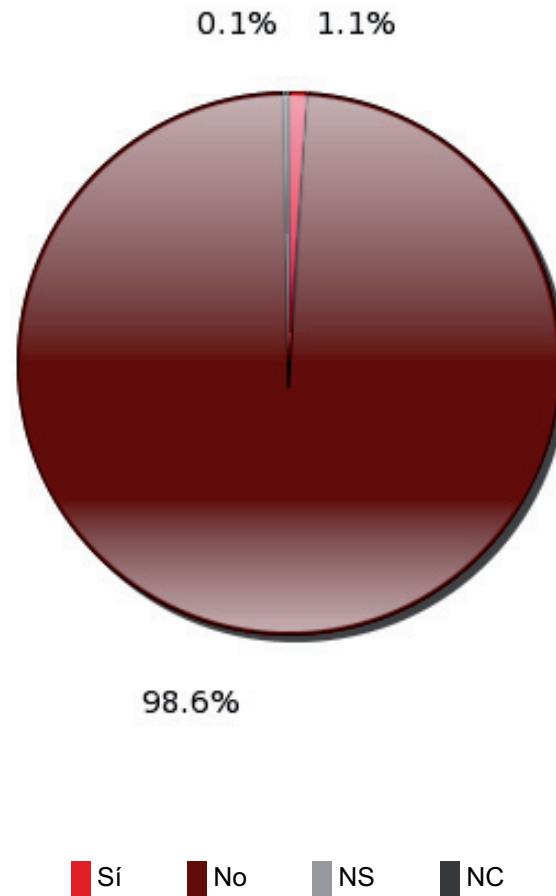

107)¿Le gustaría estudiar alguna carrera o taller relacionado con la fotografía, arte multimedia, escenografía, diseño gráfico?(Sólo personas de 13 a 18 años)

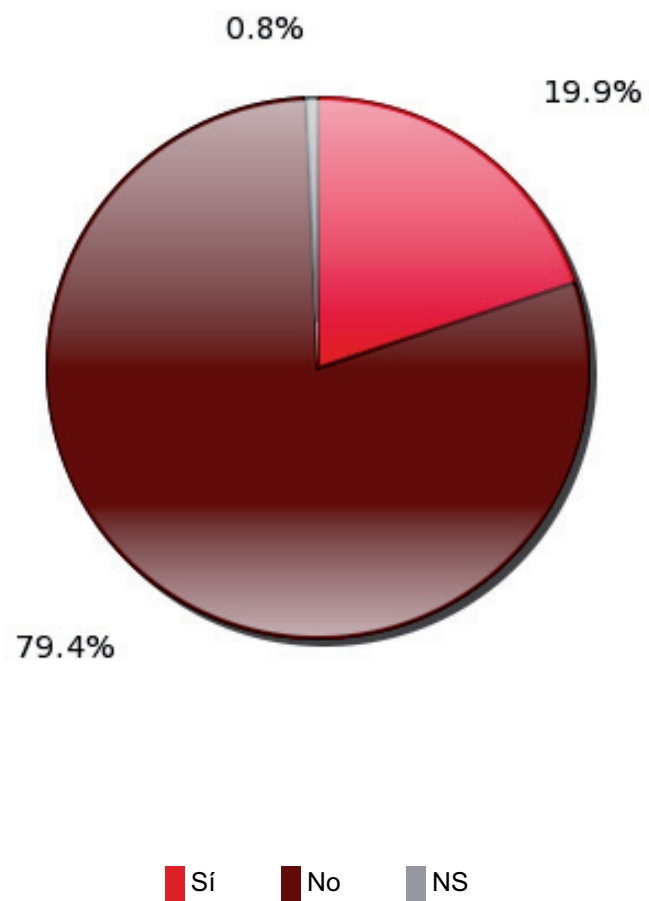

108) ¿Cuáles carreras/talleres/cursos relacionado con las artes visuales esta estudiando o le gustaría estudiar? (Sólo personas de 13 a 18 años) (Respuesta múltiple, no suma 100%)

| | |
|---|-----------------|
| 1 | Fotografía |
| 2 | Diseño gráfico |
| 3 | Dibujo |
| 4 | Escenografía |
| 5 | Pintura |
| 6 | Artes plásticas |
| 7 | Arquitectura |

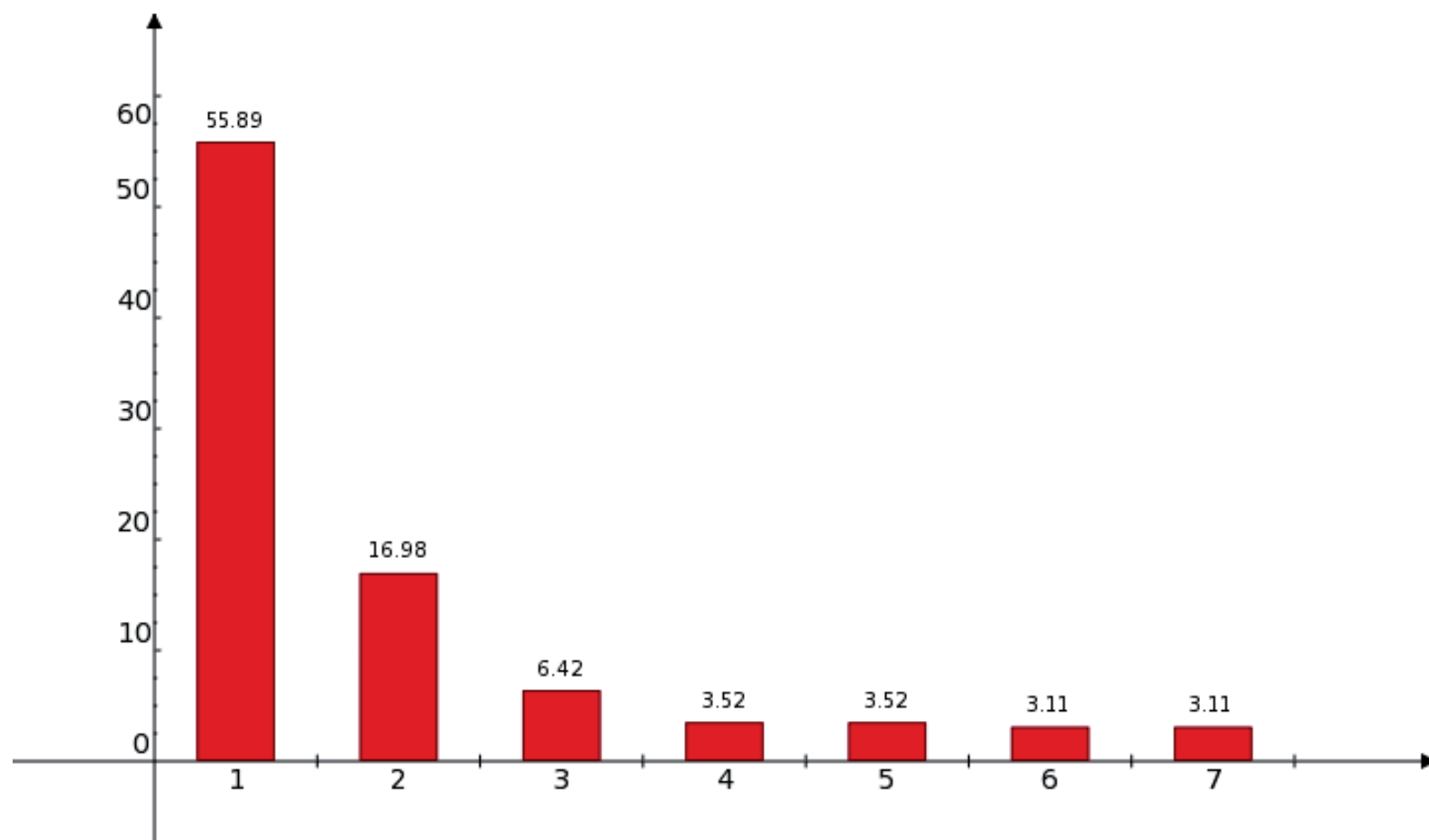

10. Prácticas artísticas y culturales

109) En los últimos doce meses, ¿cuántas veces usted fue a centros culturales?

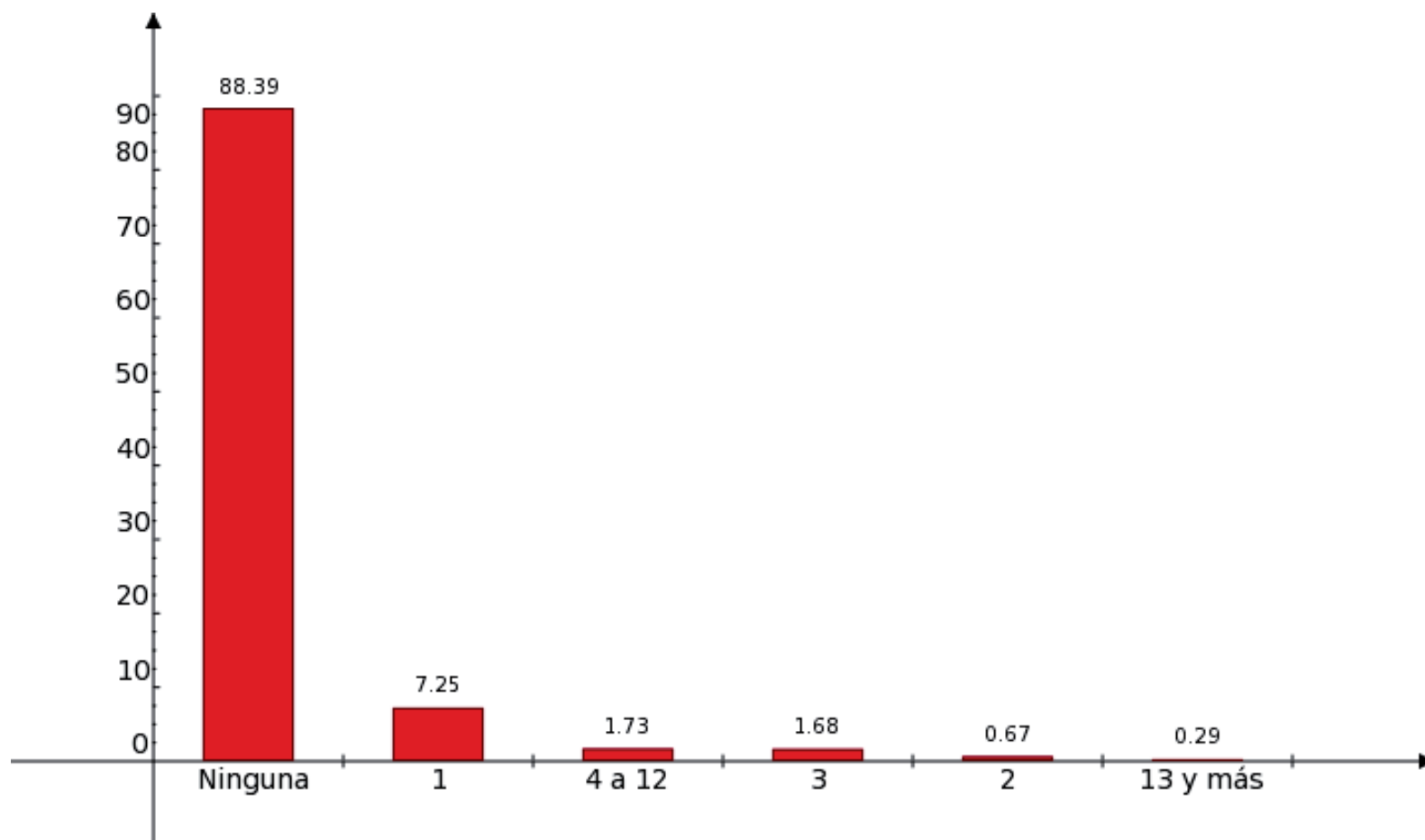

110) En los últimos doce meses, ¿cuántas veces asistió a un monumento histórico como catedrales, haciendas, estaciones de ferrocarriles, ex conventos, casas de gobierno, estatuas, etc.?

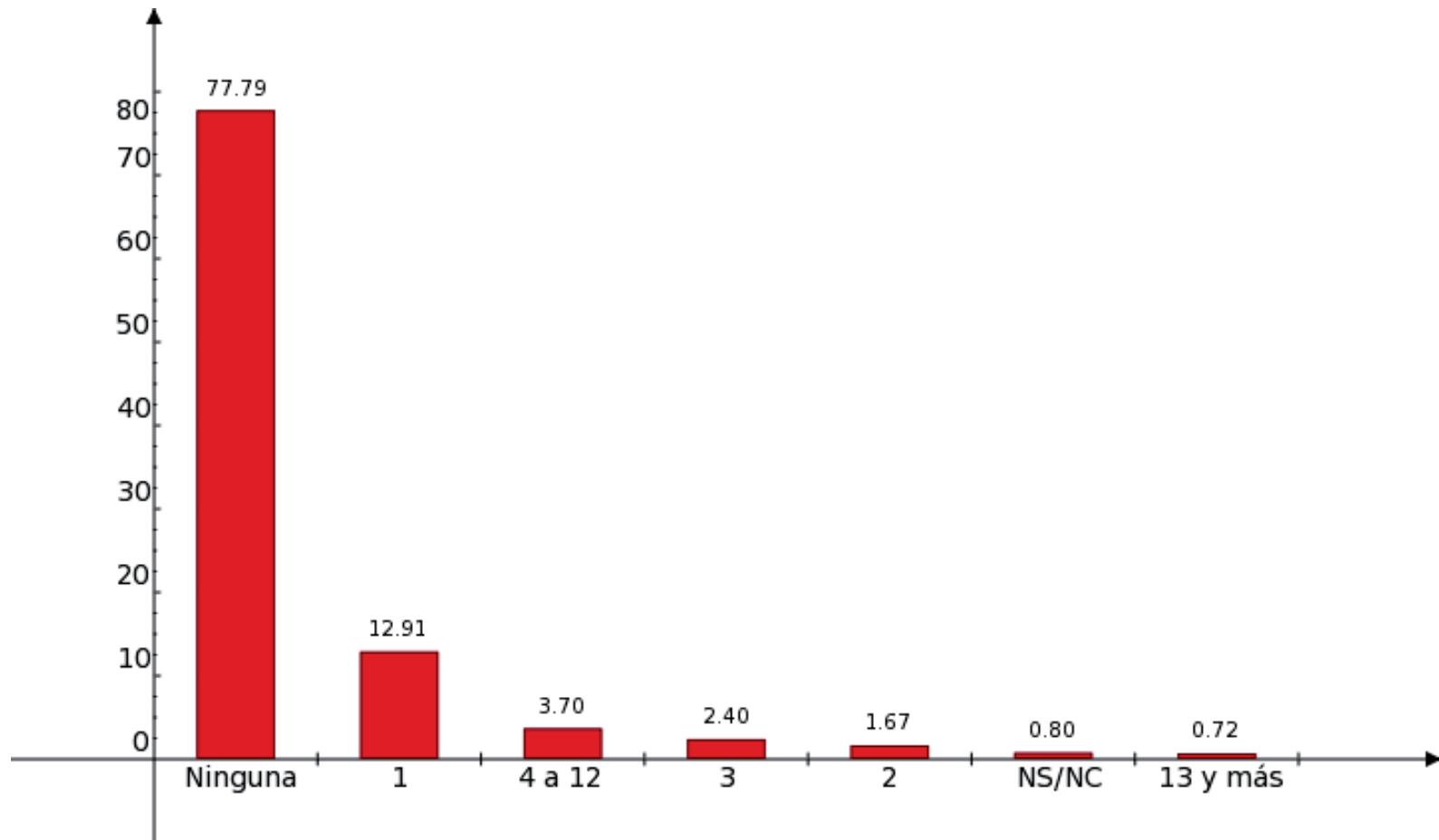

112) En su opinión, ¿cuál es la principal razón para ir a un monumento histórico?

| | |
|---|---|
| 1 | Para conocer/turismo |
| 2 | Por entretenimiento/ diversión |
| 3 | Para aprender |
| 4 | Por recomendación de familiares o amigos |
| 5 | Por motivos escolares, fue una tarea |
| 6 | Asistir a misa |
| 7 | NS |
| 8 | NC |
| 9 | Invitacion |

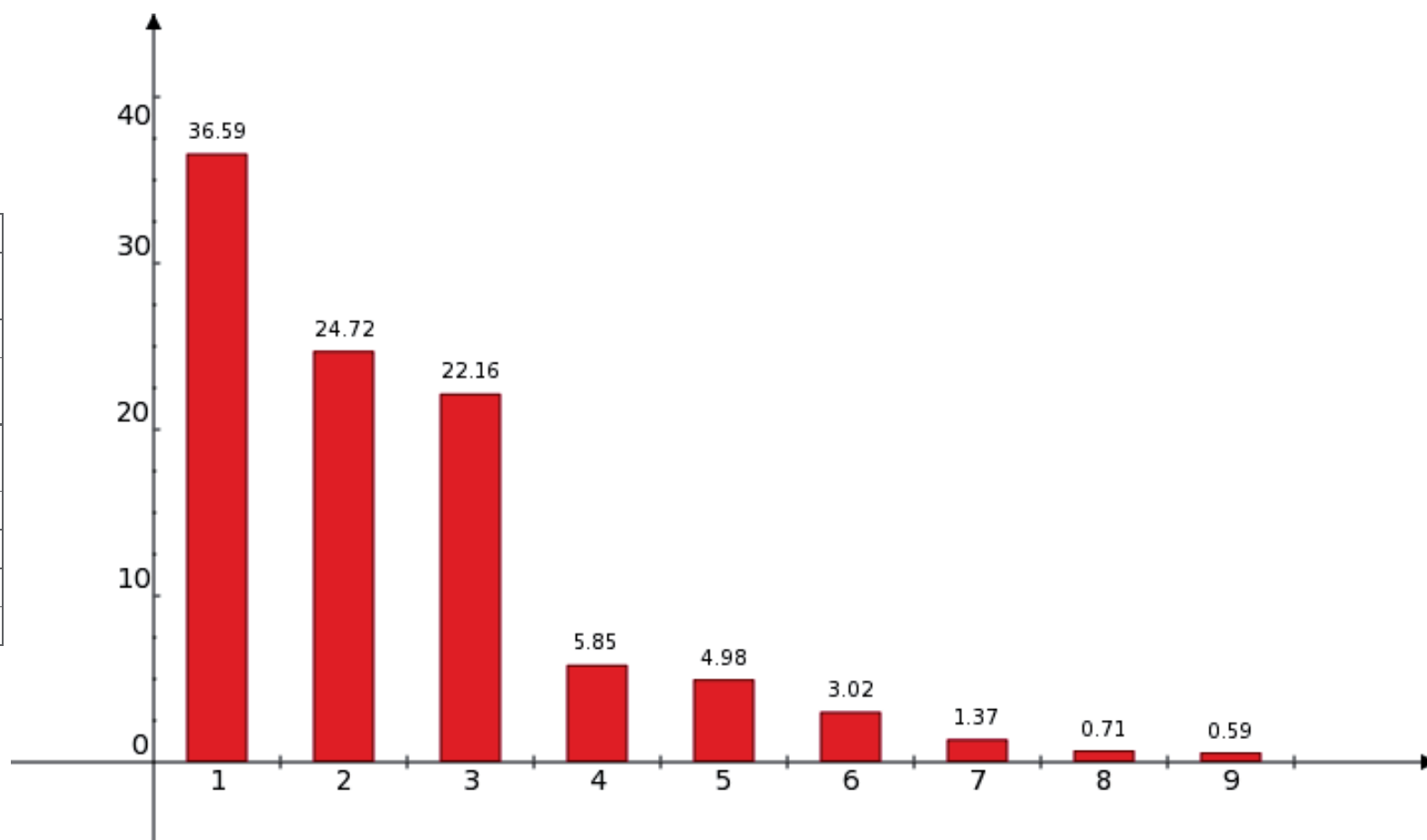

113) ¿Cuál es la razón por la que no va a monumentos históricos?

| | |
|----|-----------------------------------|
| 1 | No tiene tiempo |
| 2 | No le interesa |
| 3 | Están muy lejos |
| 4 | Falta de tiempo y dinero |
| 5 | No conoce |
| 6 | No tiene dinero |
| 7 | Problemas de salud o discapacidad |
| 8 | NC |
| 9 | NS |
| 10 | No me llevan |
| 11 | Ya los conoce |

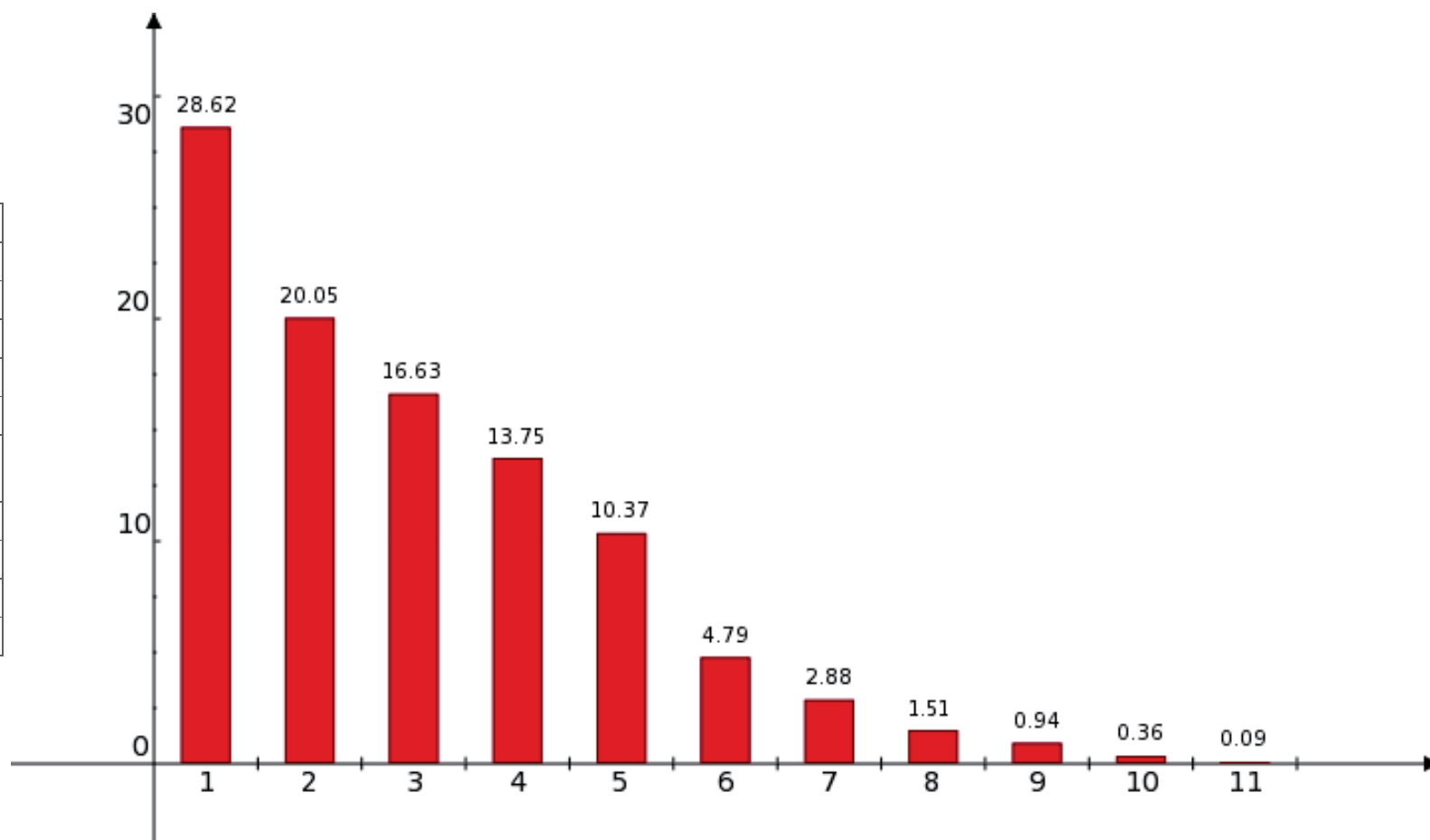

114) En los últimos doce meses, ¿cuántas veces fue usted a fiestas tradicionales mexicanas patronales, de pueblo, de barrios, religiosas, etc.?

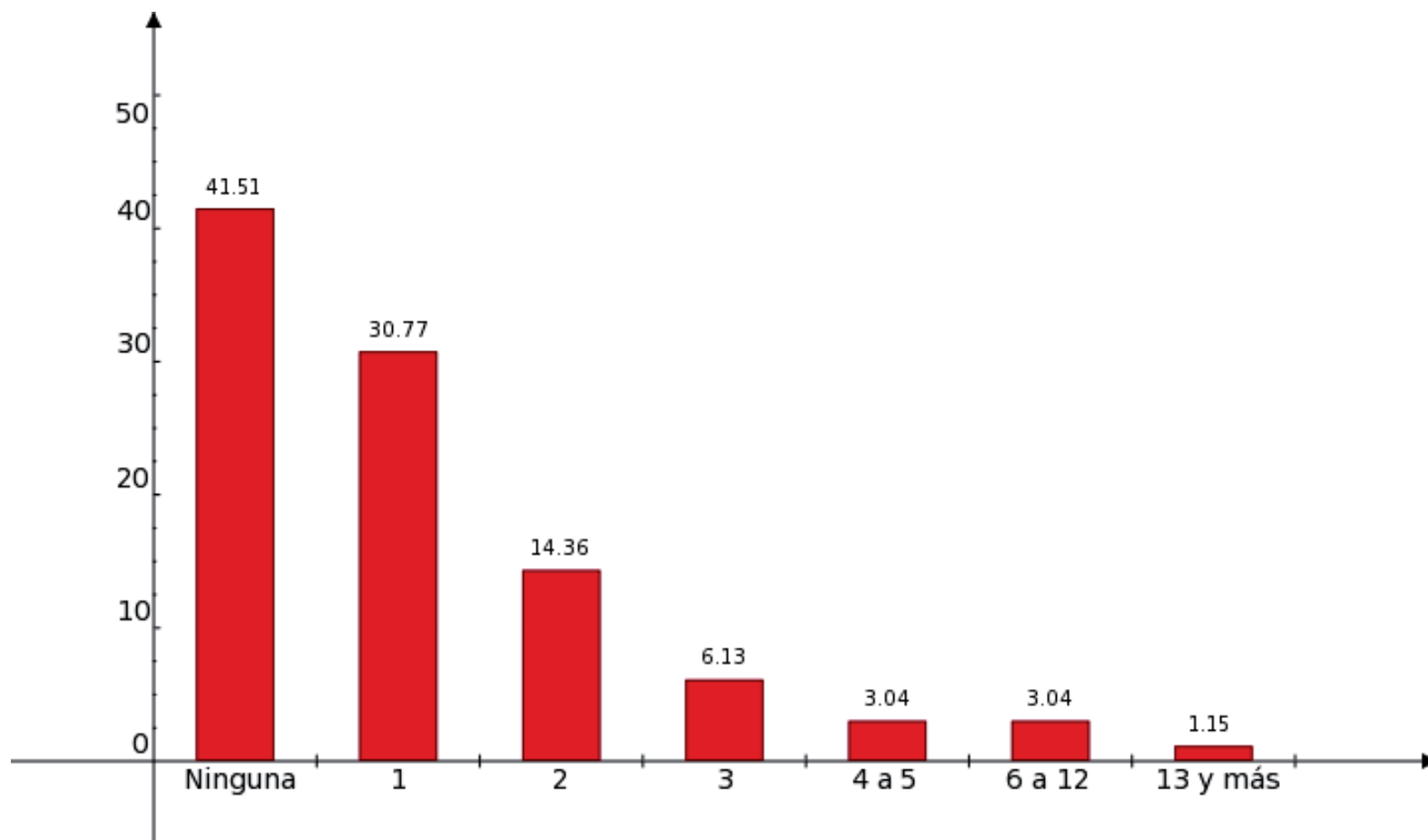

115) ¿A qué fiestas tradicionales mexicanas asistió? (Respuesta múltiple, no suma 100%)

| | |
|----|----------------------------|
| 1 | Fiestas Patronales |
| 2 | Fiestas de la localidad |
| 3 | Fiestas Patrias |
| 4 | Ferias en General |
| 5 | 12 de Diciembre |
| 6 | Posadas/ fiestas navideñas |
| 7 | La Candelaria |
| 8 | Día de muertos |
| 9 | San Juan |
| 10 | Charreadas/jaripeos |
| 11 | San Judas Tadeo |
| 12 | Tlatecapam |
| 13 | Carnavales |
| 14 | Rosca de Reyes |
| 15 | Kermes |
| 16 | Aniversario |

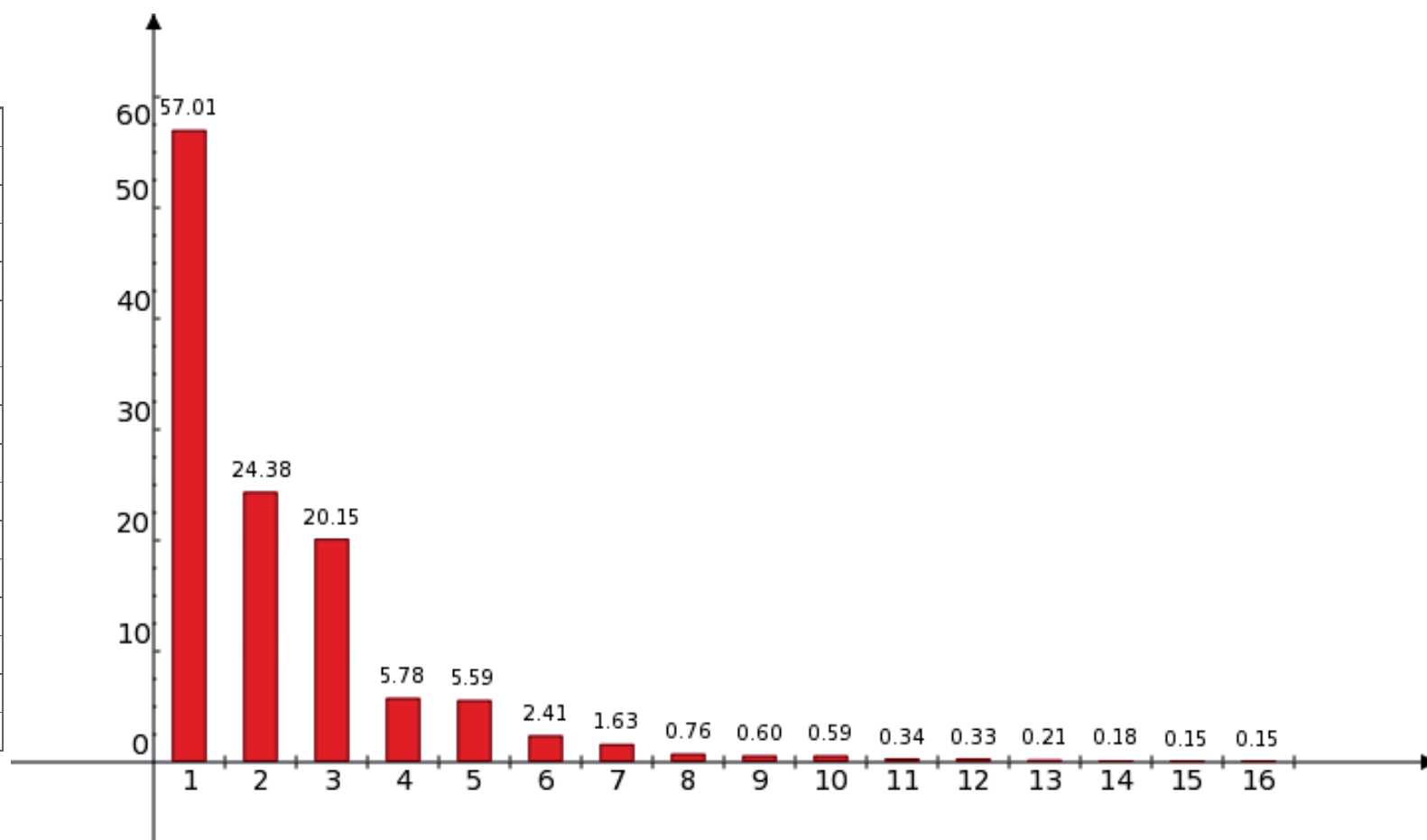

116) ¿Usted considera que practica alguna actividad artística (como hacer manualidades, tocar un instrumento, bailar, pintar, tomar fotos, actuar) por su propia cuenta o como parte de un grupo o clase (clases no escolares)?

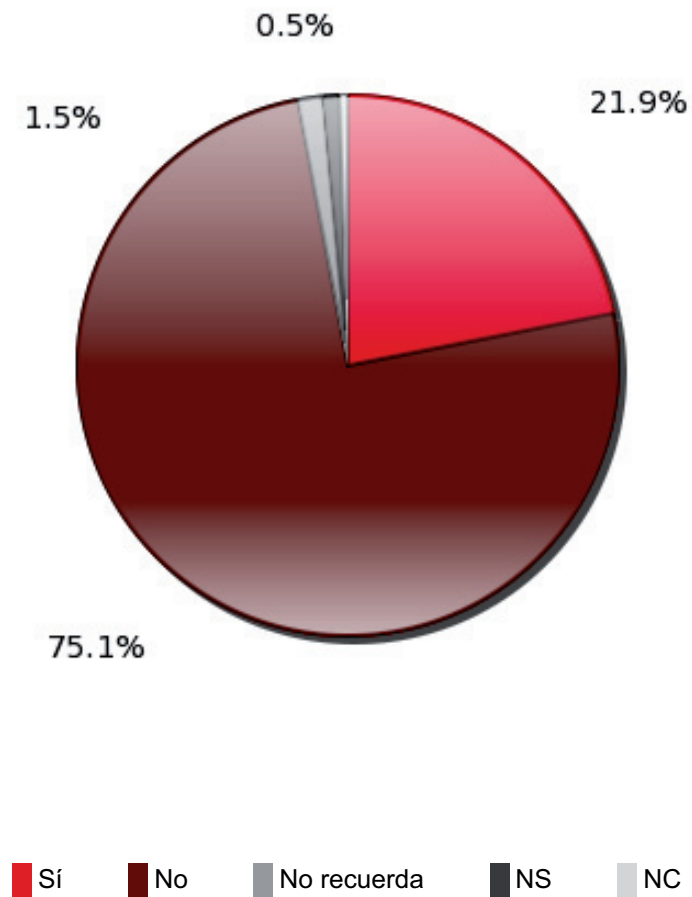

117) ¿Cuál es el principal motivo por el que usted practica alguna actividad artística por su cuenta propia o como parte de un grupo o clase?

| | |
|----|---|
| 1 | Entretenimiento/ diversión |
| 2 | Por interés en esa actividad artística |
| 3 | Para salir de la rutina |
| 4 | Trabajo |
| 5 | Por mas ingresos |
| 6 | NS |
| 7 | NC |
| 8 | Servicio social |
| 9 | por la escuela |
| 10 | Por salud |

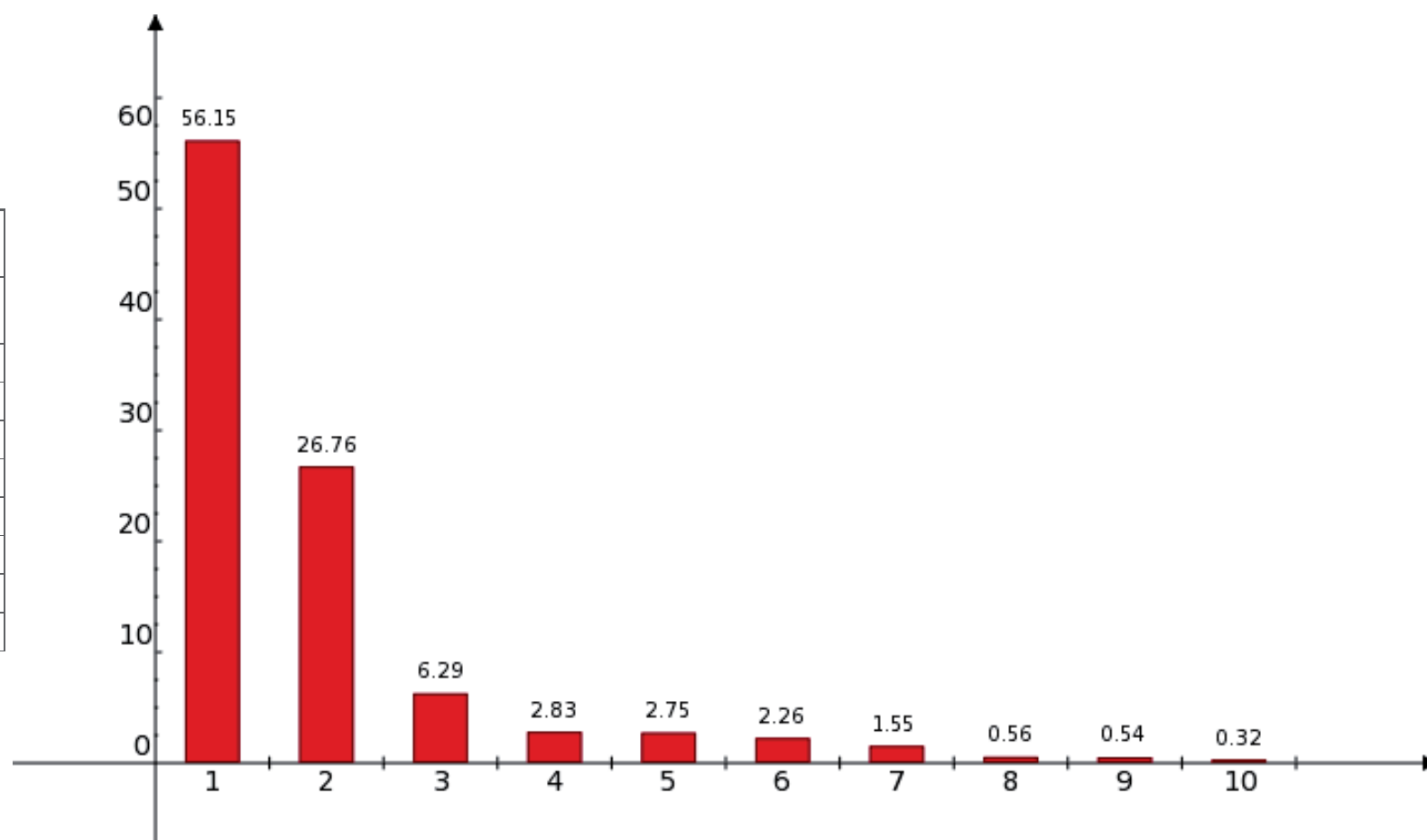

118) En su opinión, ¿cuál es la principal razón por la que no practica una actividad artística?

| | |
|----|---|
| 1 | No le gusta |
| 2 | No tiene tiempo |
| 3 | No encuentra una actividad cultural que le interese |
| 4 | No sabe donde están, no los conoce |
| 5 | Están muy lejos |
| 6 | Problemas de salud o discapacidad |
| 7 | Por razones económicas |
| 8 | NS |
| 9 | NC |
| 10 | No tienen buen servicio o instalaciones |
| 11 | Religion |
| 12 | El horario no le conviene |

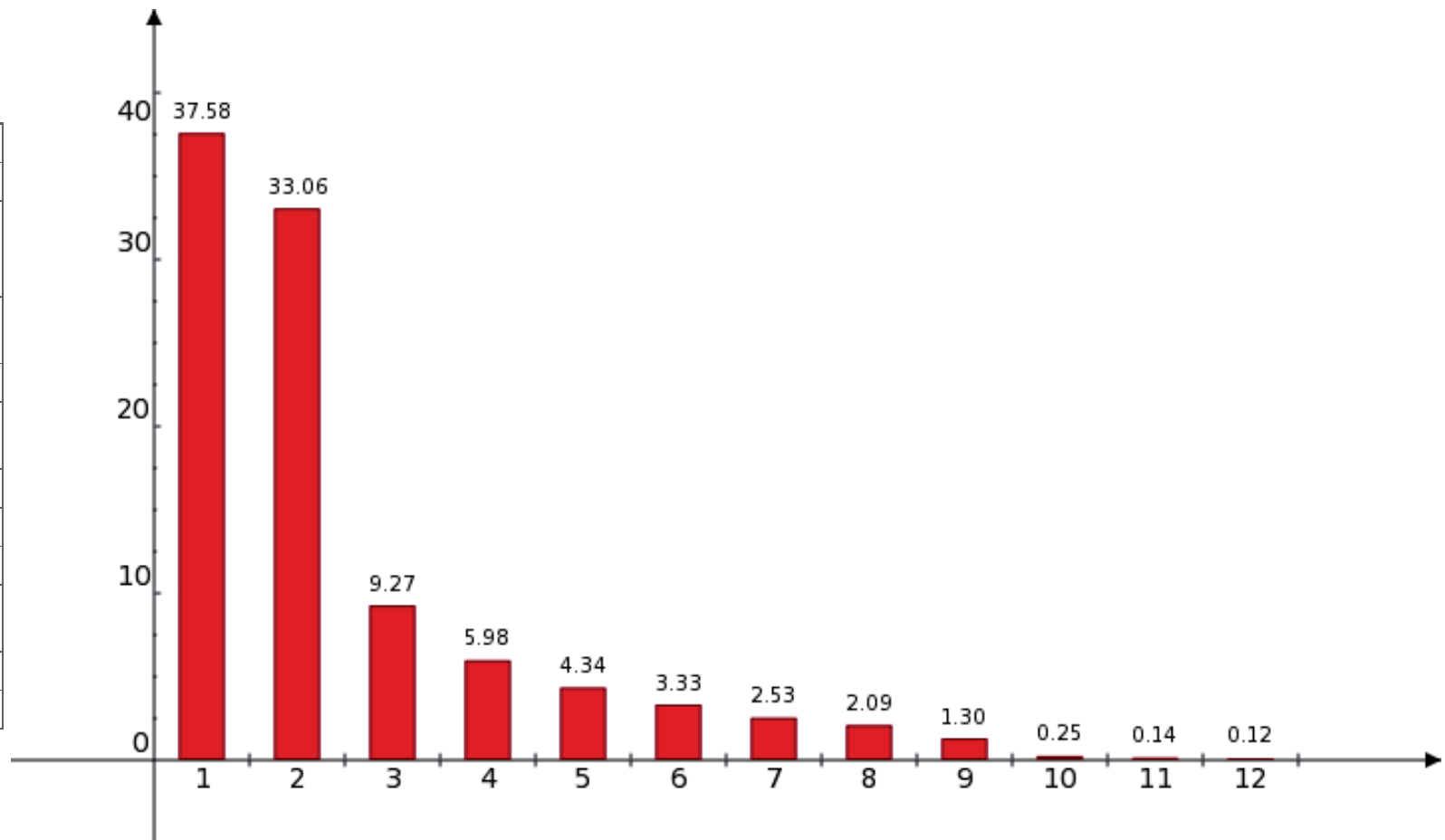

119) ¿Qué actividades artísticas, es decir, actividades relacionadas con la pintura, el teatro, la literatura, la música y artes en general, le gustaría que hubiera en su comunidad? (Respuesta múltiple, no suma 100%)

| | |
|----|-----------------------------------|
| 1 | Música |
| 2 | Pintura |
| 3 | Danza |
| 4 | Baile de Salón |
| 5 | Manualidades |
| 6 | Cine Gratis |
| 7 | Bibliotecas |
| 8 | Fotografía |
| 9 | Buenos conciertos |
| 10 | Artes Plásticas |
| 11 | Tejido |
| 12 | Guitarra |
| 13 | Bordado |
| 14 | Tiendas de Instrumentos musicales |
| 15 | Yoga |
| 16 | Tallado de madera |

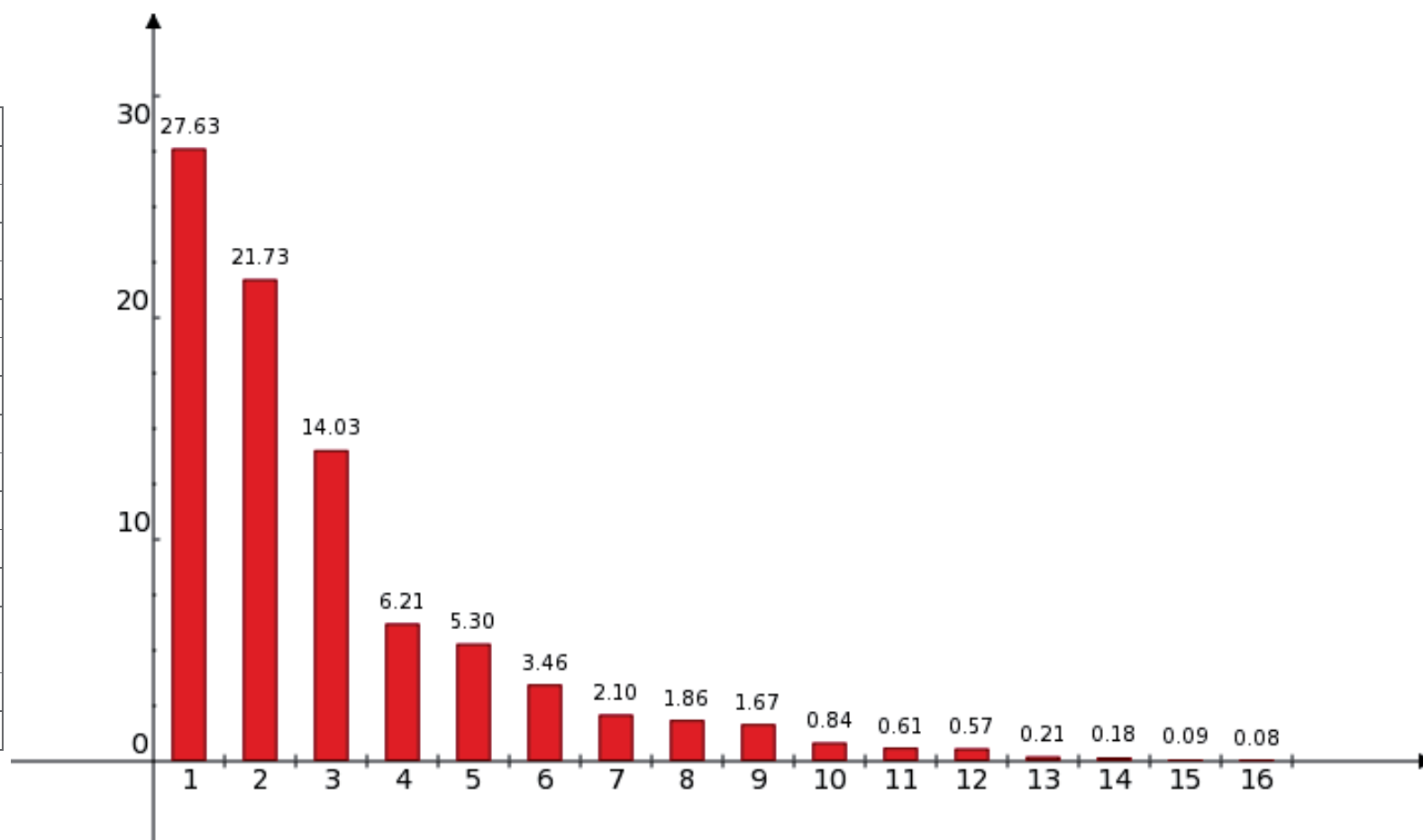

120) ¿Qué espacio cultural, es decir, qué lugar donde se practiquen actividades culturales o se vendan artículos culturales, hace falta en su comunidad?

| | |
|----|---------------------|
| 1 | Todos |
| 2 | Cines |
| 3 | Centros de Cultura |
| 4 | Auditorios |
| 5 | Bibliotecas |
| 6 | Ninguna |
| 7 | Teatros |
| 8 | Museos |
| 9 | Plaza cultural |
| 10 | Librerías |
| 11 | Centros recreativos |
| 12 | escuela |

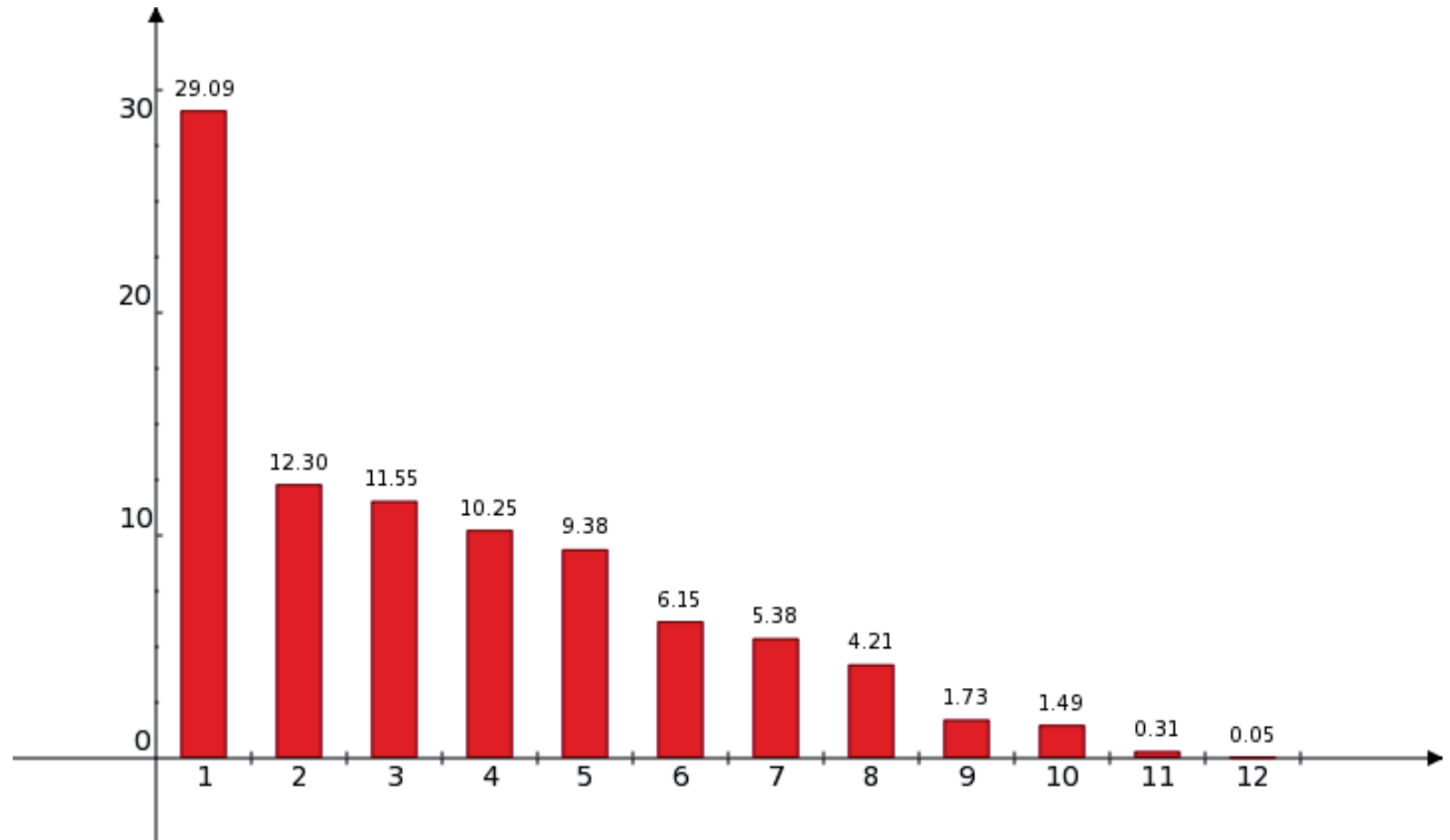

11. Exposición a medios

121) ¿Usted escucha la radio?

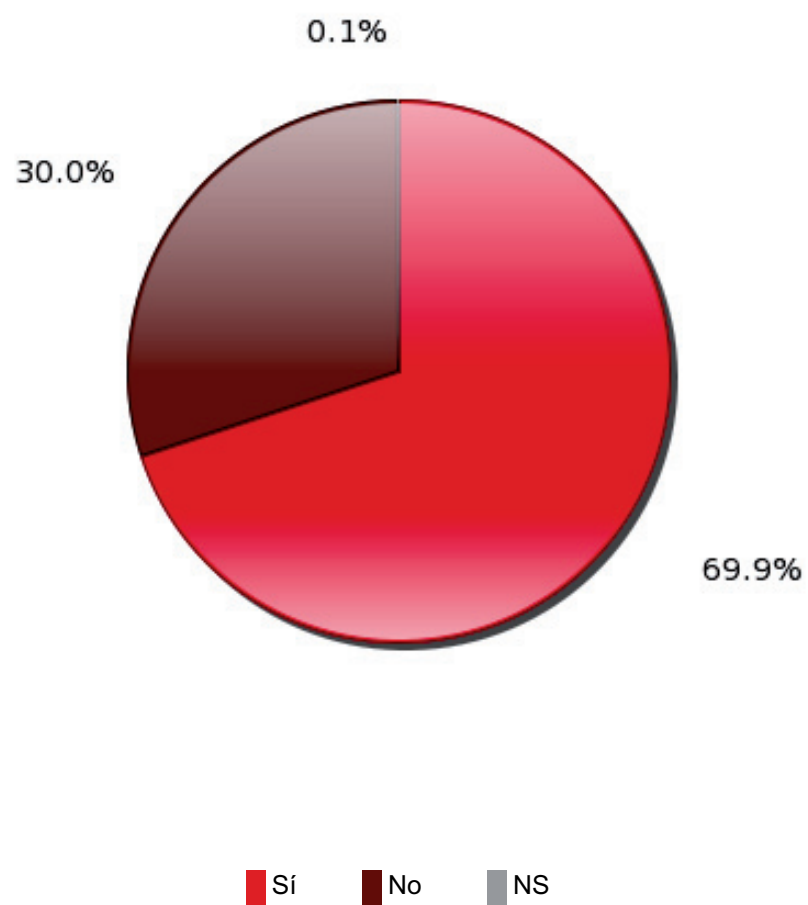

122) Aproximadamente, ¿cuánto tiempo escucha la radio al día?

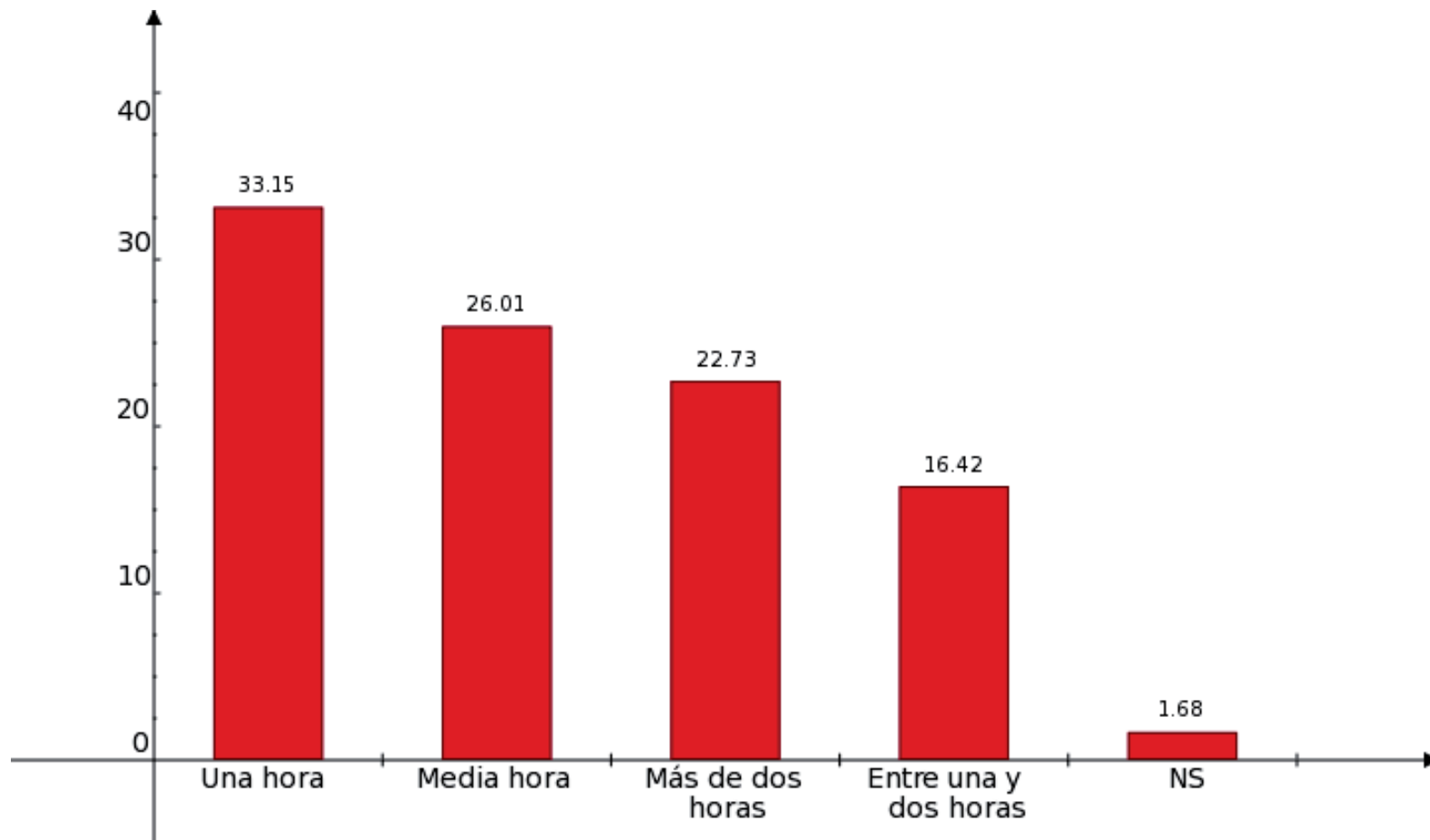

**123) ¿Qué tipos de programas de radio prefiere usted escuchar?
(Respuesta múltiple, no suma 100%)**

| | |
|----|---|
| 1 | Sólo música |
| 2 | Noticias |
| 3 | Deportes |
| 4 | Espectáculos |
| 5 | Cómicos |
| 6 | Política |
| 7 | Información vial |
| 8 | Radionovela |
| 9 | Asesoría, orientación, apoyo emocional |
| 10 | Entrevistas |
| 11 | NS |
| 12 | NC |
| 13 | De quejas o denuncias |
| 14 | Religioso |

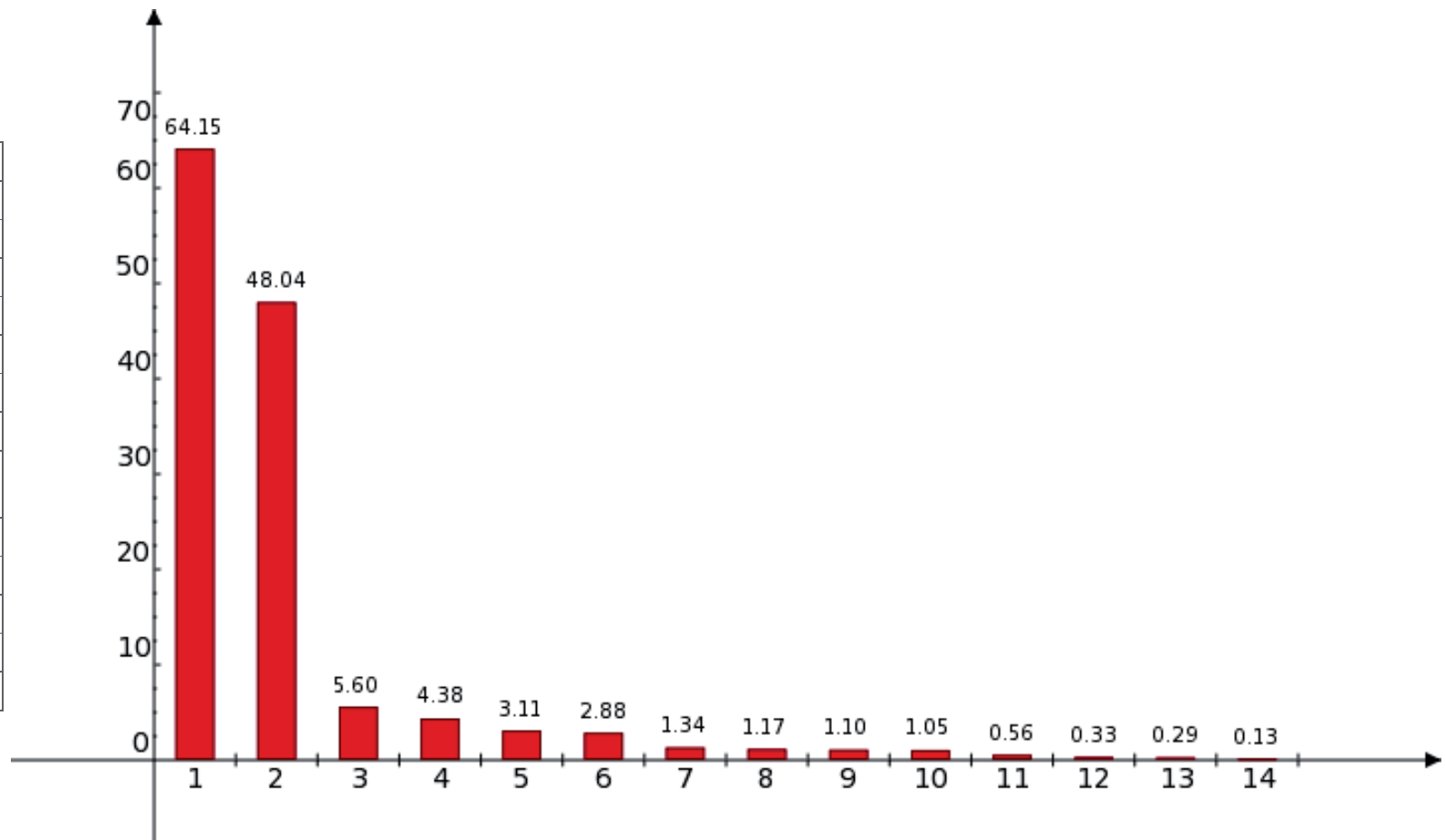

124) ¿Usted ve la televisión?

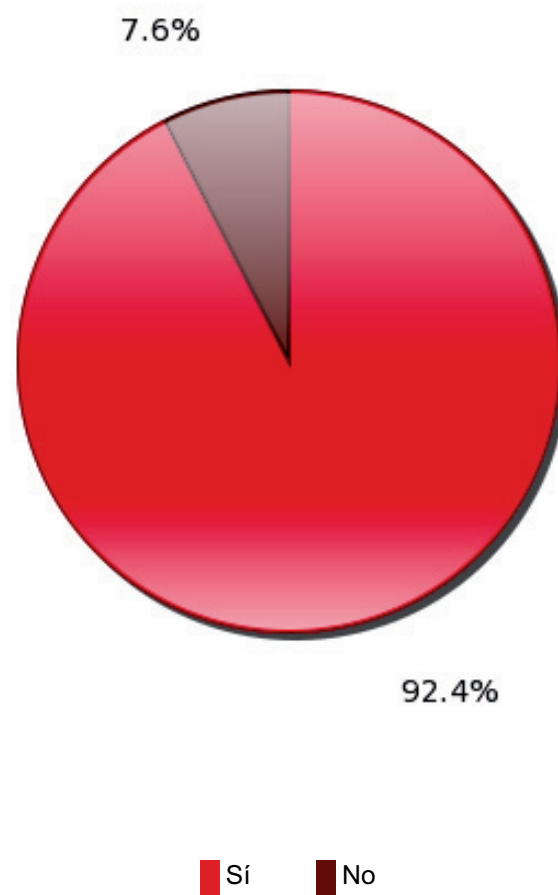

125) Aproximadamente, ¿cuánto tiempo ve la televisión al día?

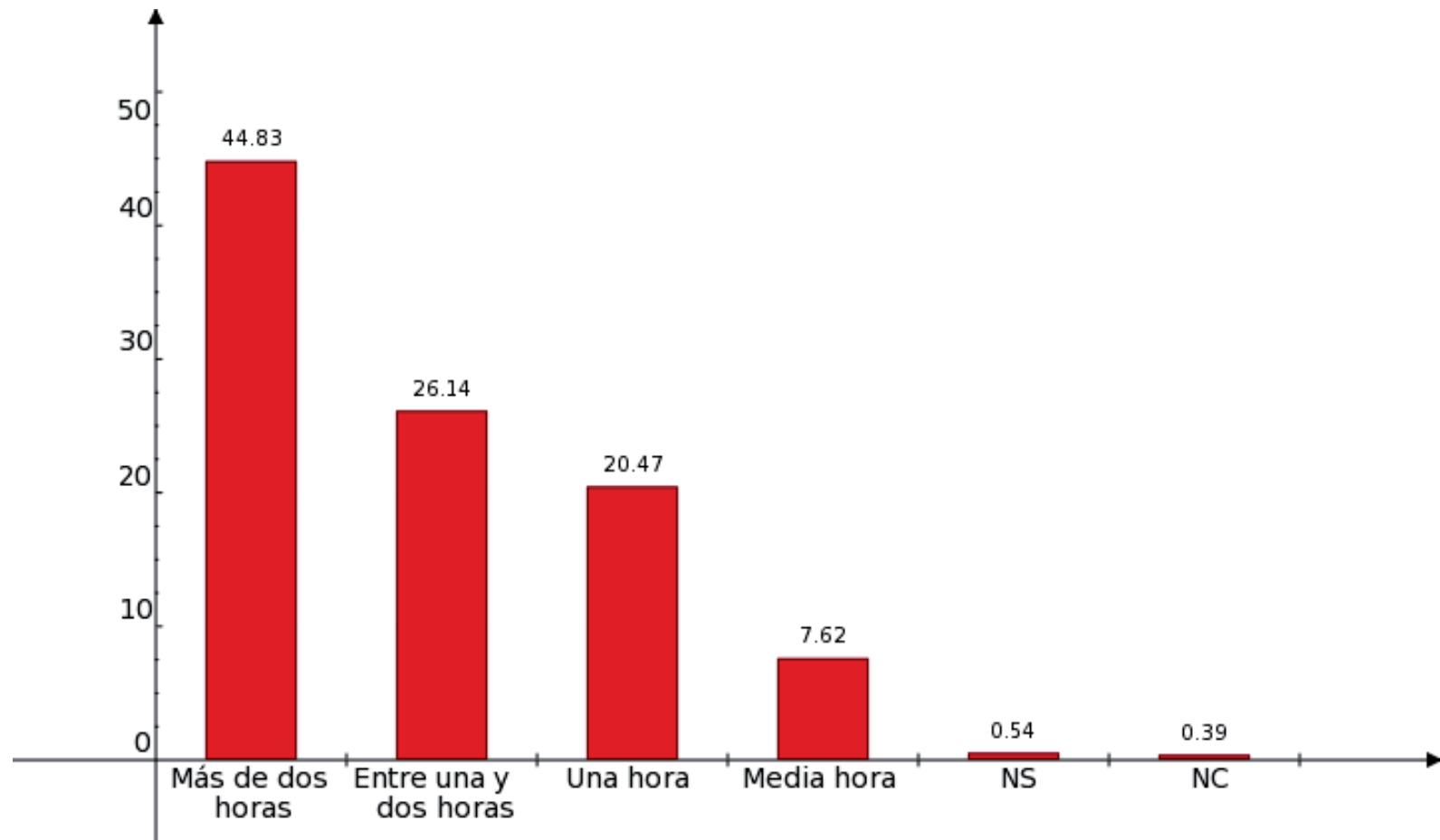

**126) ¿Qué tipo de programas de televisión prefiere ver?
(Respuesta múltiple, no suma 100%)**

| | |
|----|-----------------------|
| 1 | Telenovelas |
| 2 | Noticieros |
| 3 | Deportes |
| 4 | Películas extranjeras |
| 5 | Películas mexicanas |
| 6 | Musicales |
| 7 | Caricaturas |
| 8 | Cómicos |
| 9 | Documentales |
| 10 | Concursos |
| 11 | Culturales |
| 12 | Series |
| 13 | Aventuras |
| 14 | Talk shows |
| 15 | Entrevistas |
| 16 | Realities |
| 17 | Otros (Esp) |
| 18 | Discusión política |

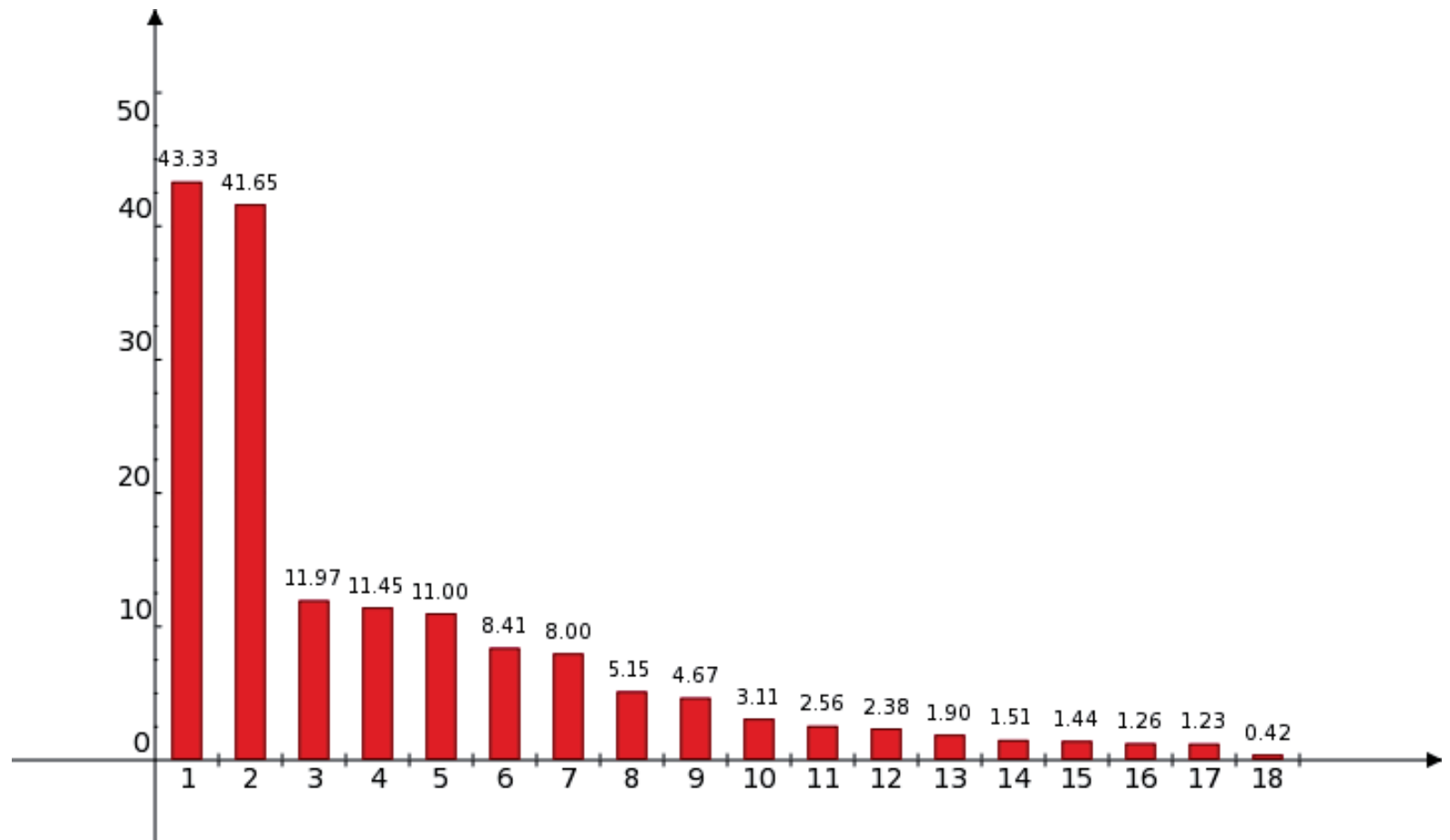

127) ¿Usted usa la computadora sin Internet?

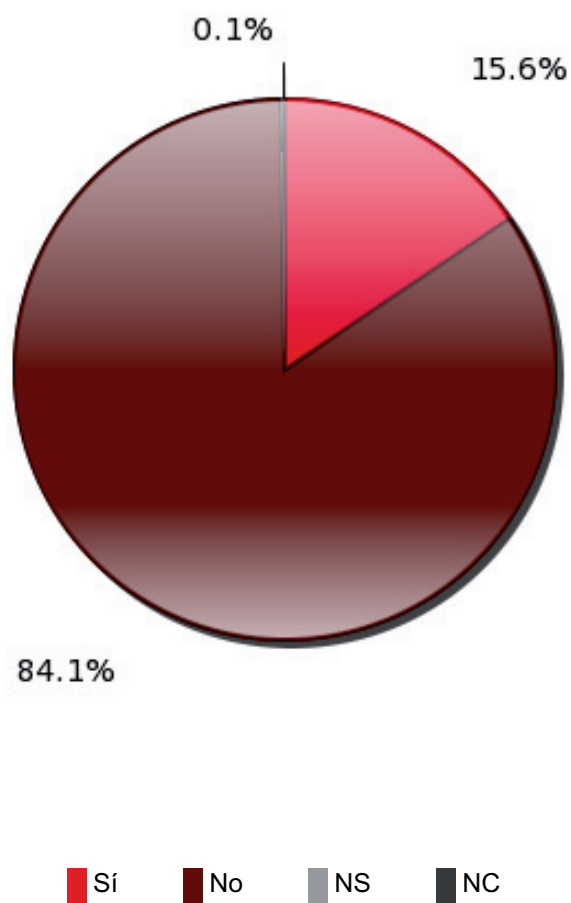

128) Aproximadamente, ¿cuánto tiempo utiliza la computadora sin Internet?

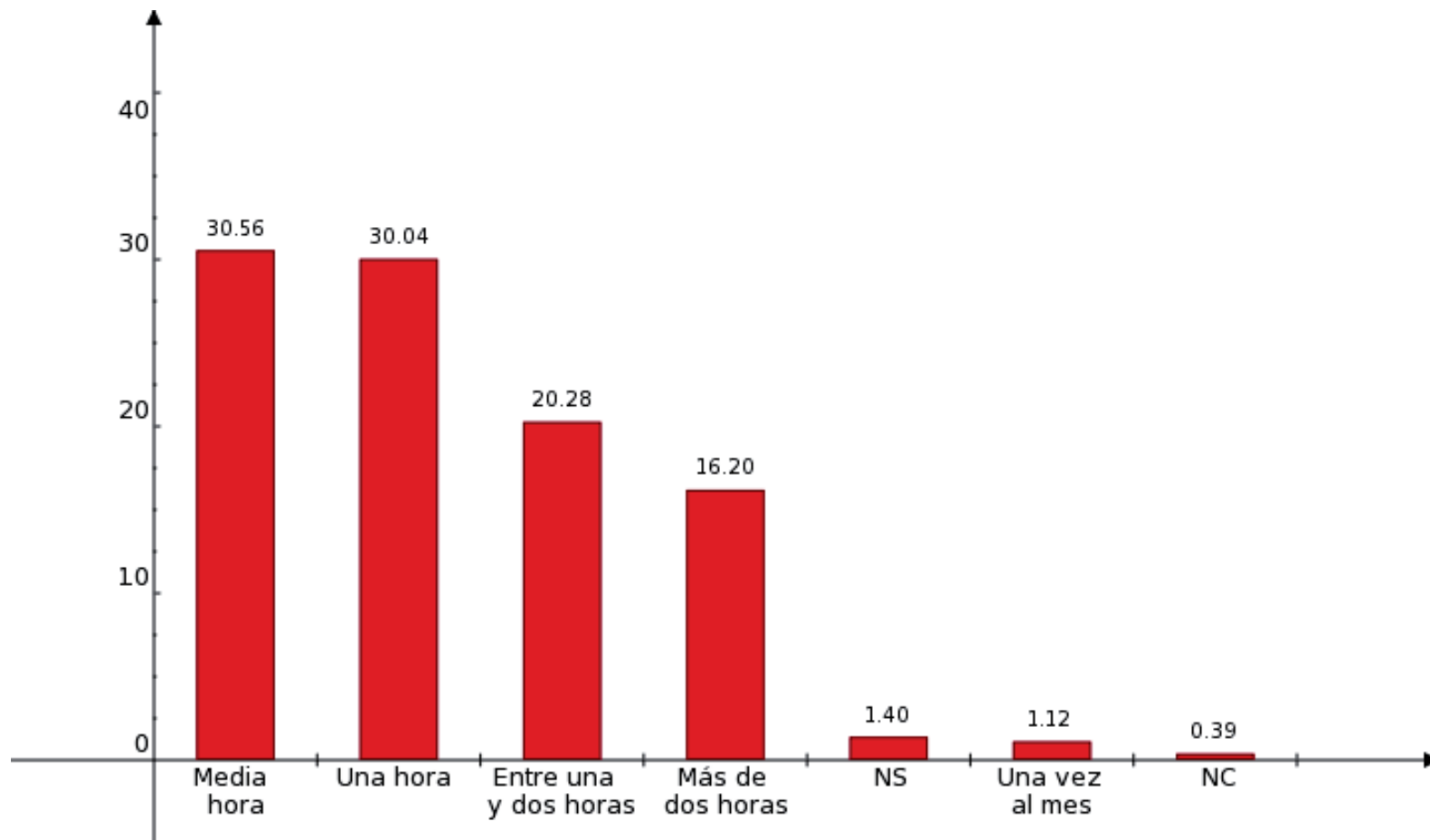

129) ¿Usted usa Internet?

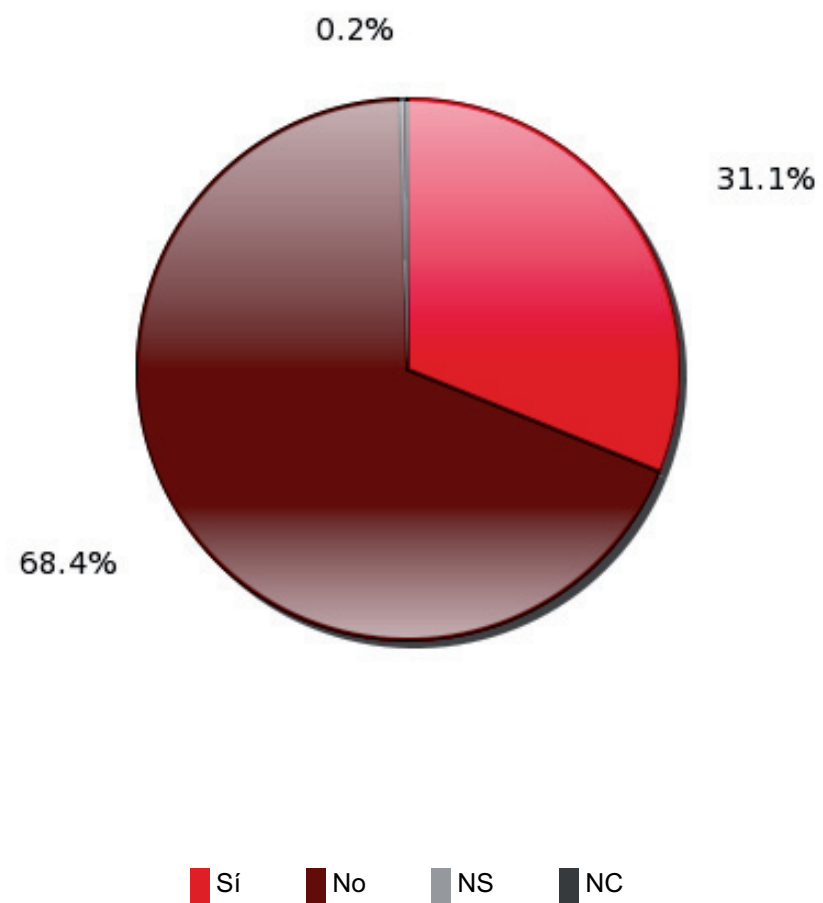

130) Aproximadamente, ¿cuánto tiempo usa Internet?

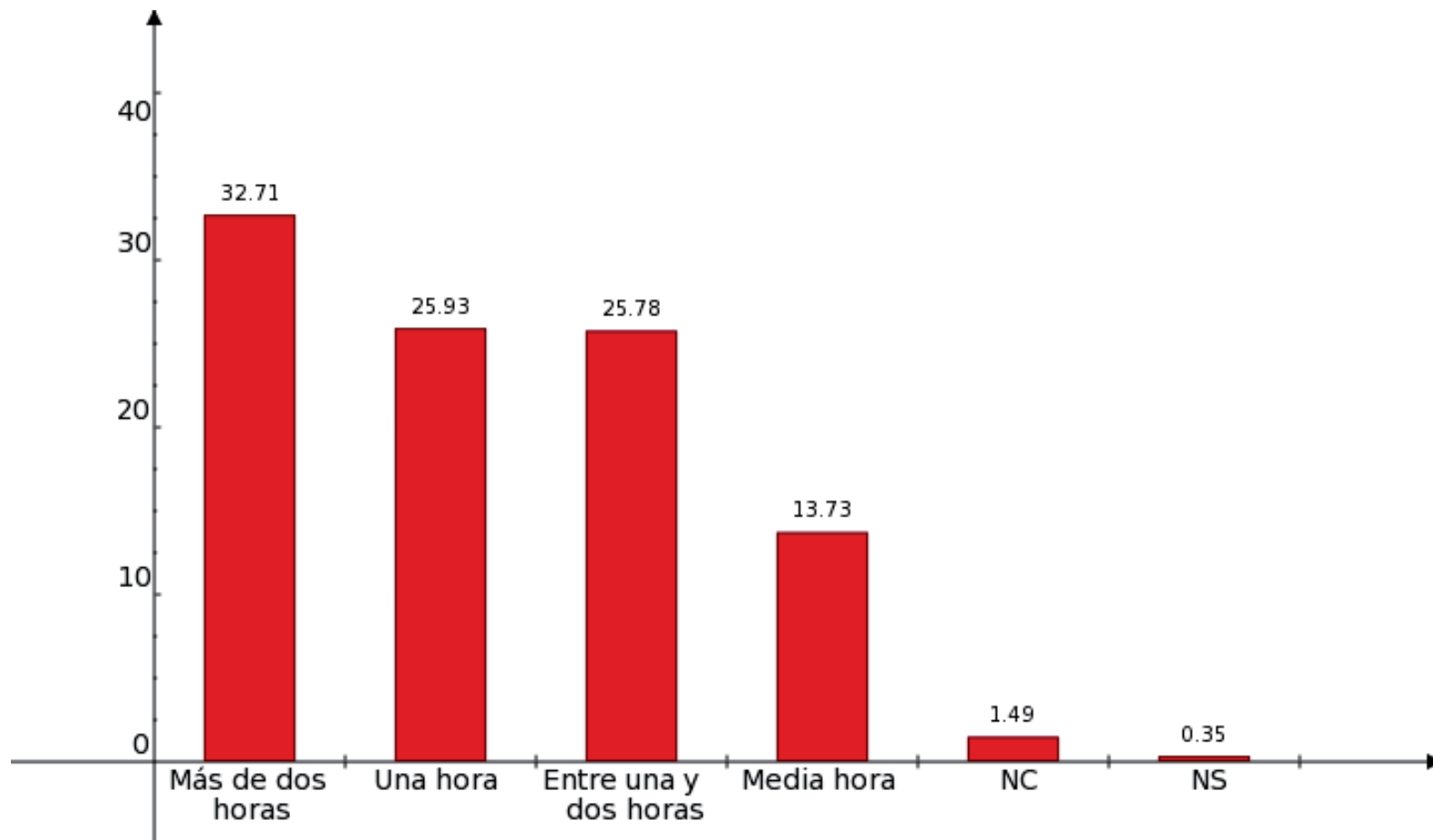

131) ¿Cuál es la principal razón por la que utiliza Internet?

| | |
|---|--|
| 1 | Para buscar información, investigar |
| 2 | Para chatear |
| 3 | Para distraerme |
| 4 | Para trabajar |
| 5 | Para bajar música y videos |
| 6 | Para enviar y recibir correos electrónicos |
| 7 | NC |
| 8 | Para jugar |

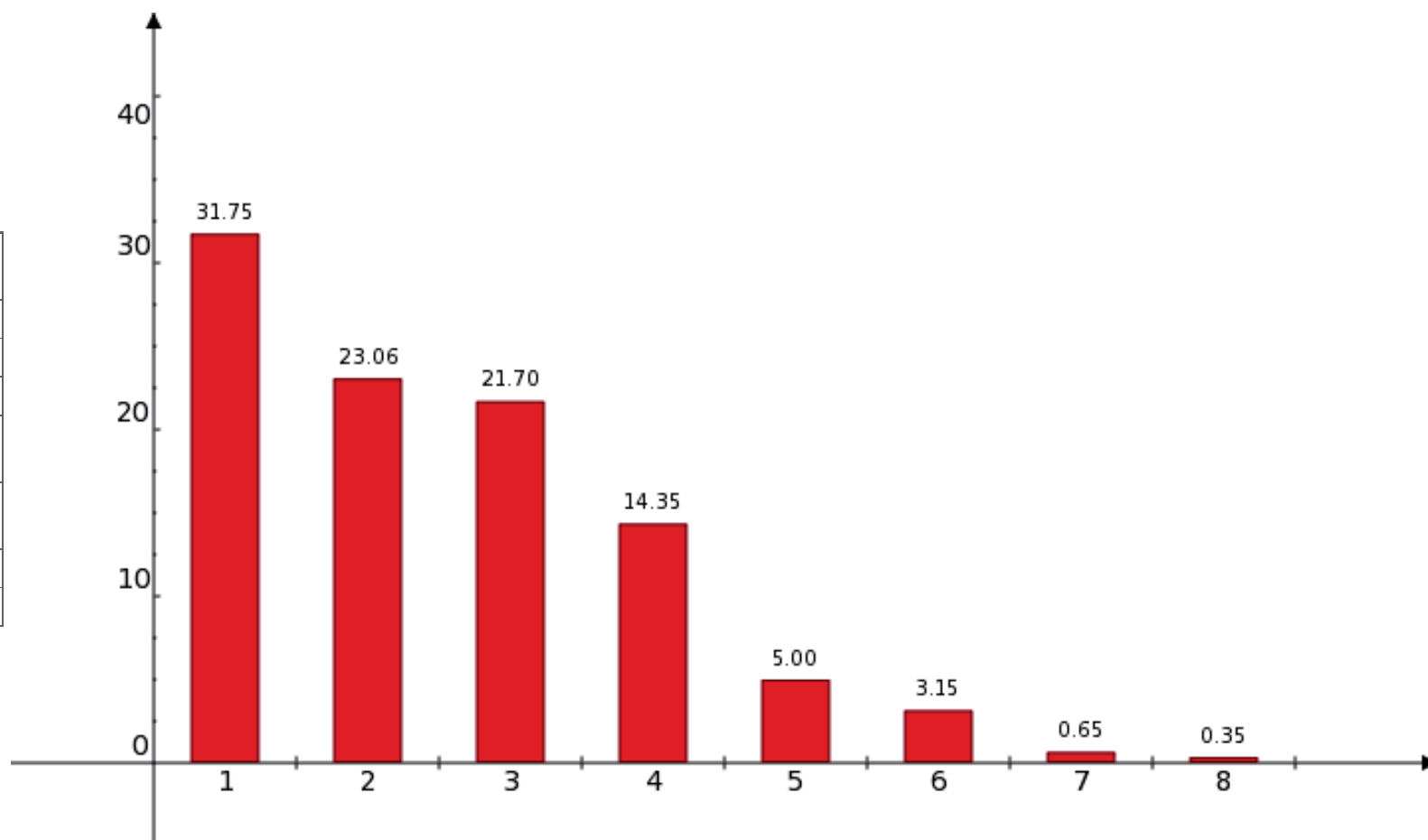

132) ¿Usted acostumbra leer por Internet ...?

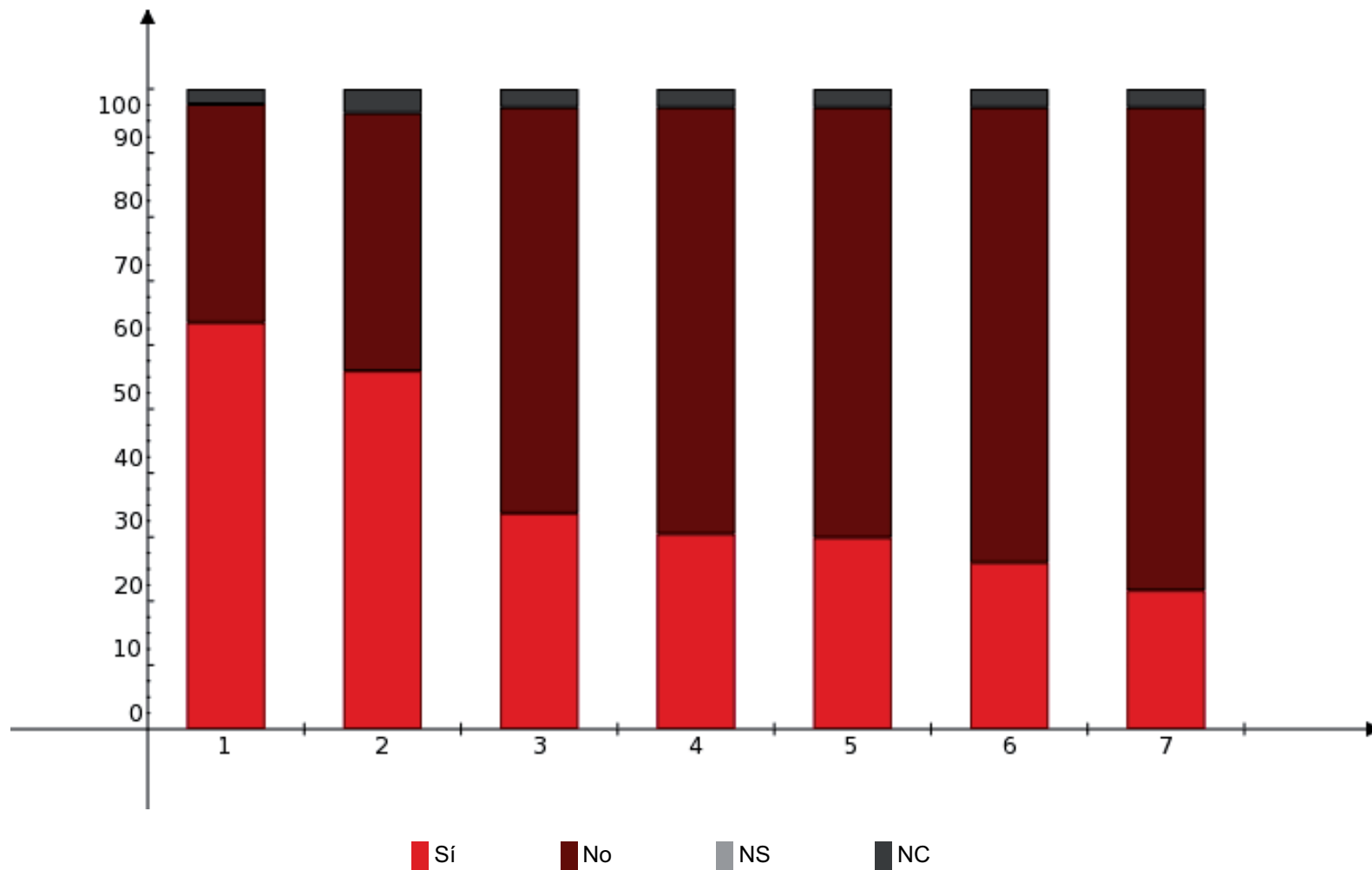

1) Literatura en general

2) Libros

3) Material para la escuela

4) Periódicos

5) Revistas

6) Historietas

7) Material para el trabajo

133) ¿Desde hace cuántos años usted utiliza Internet?

| | |
|---|-------------------------|
| 1 | Hace dos - cuatro años |
| 2 | Hace más de seis años |
| 3 | Hace cuatro - seis años |
| 4 | Hace un año |
| 5 | Hace menos de un año |
| 6 | NC |
| 7 | NS |

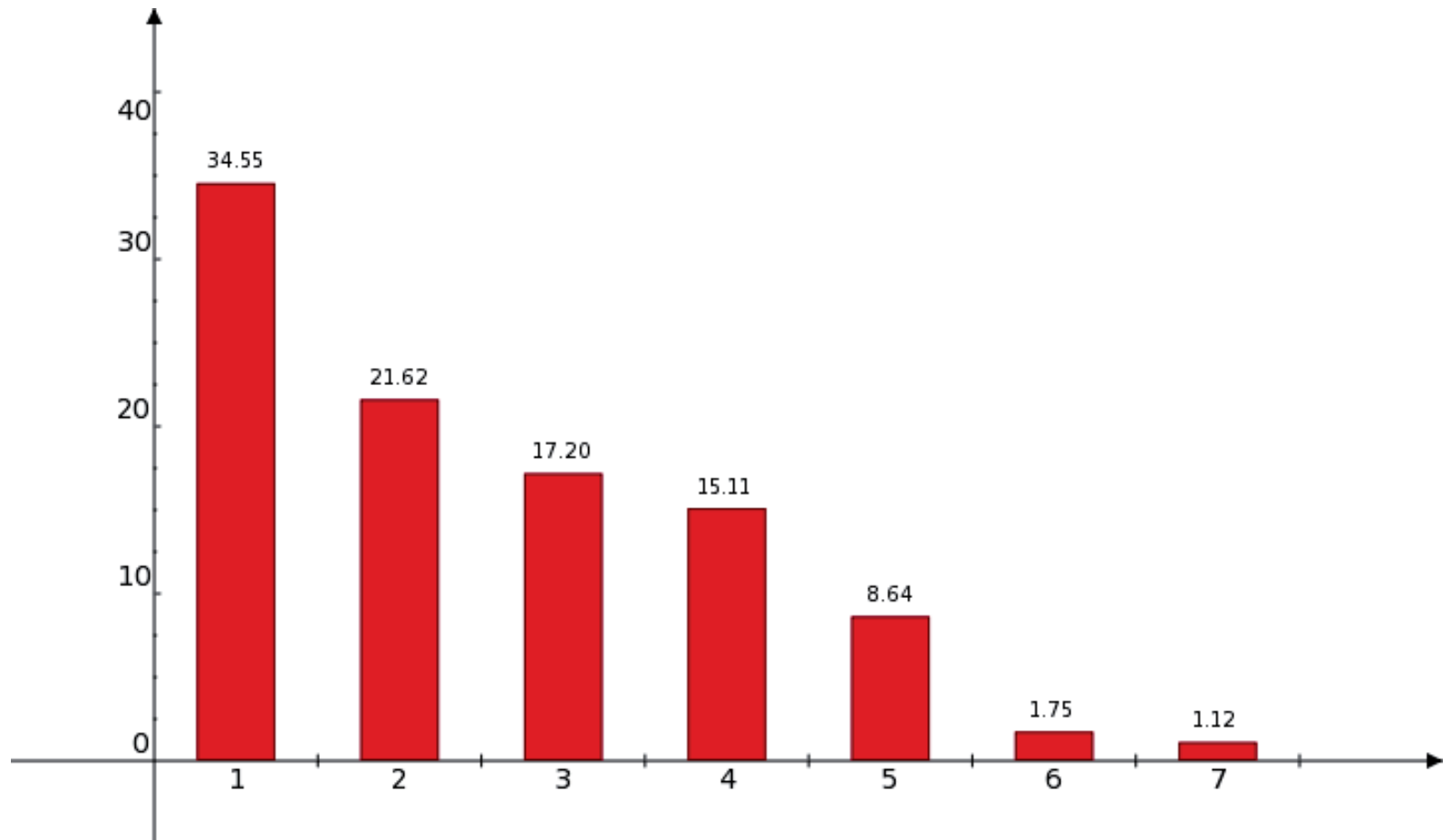

12. Patrimonio Cultural Inmaterial

134) ¿Qué tan importante es para su vida conocer ...?

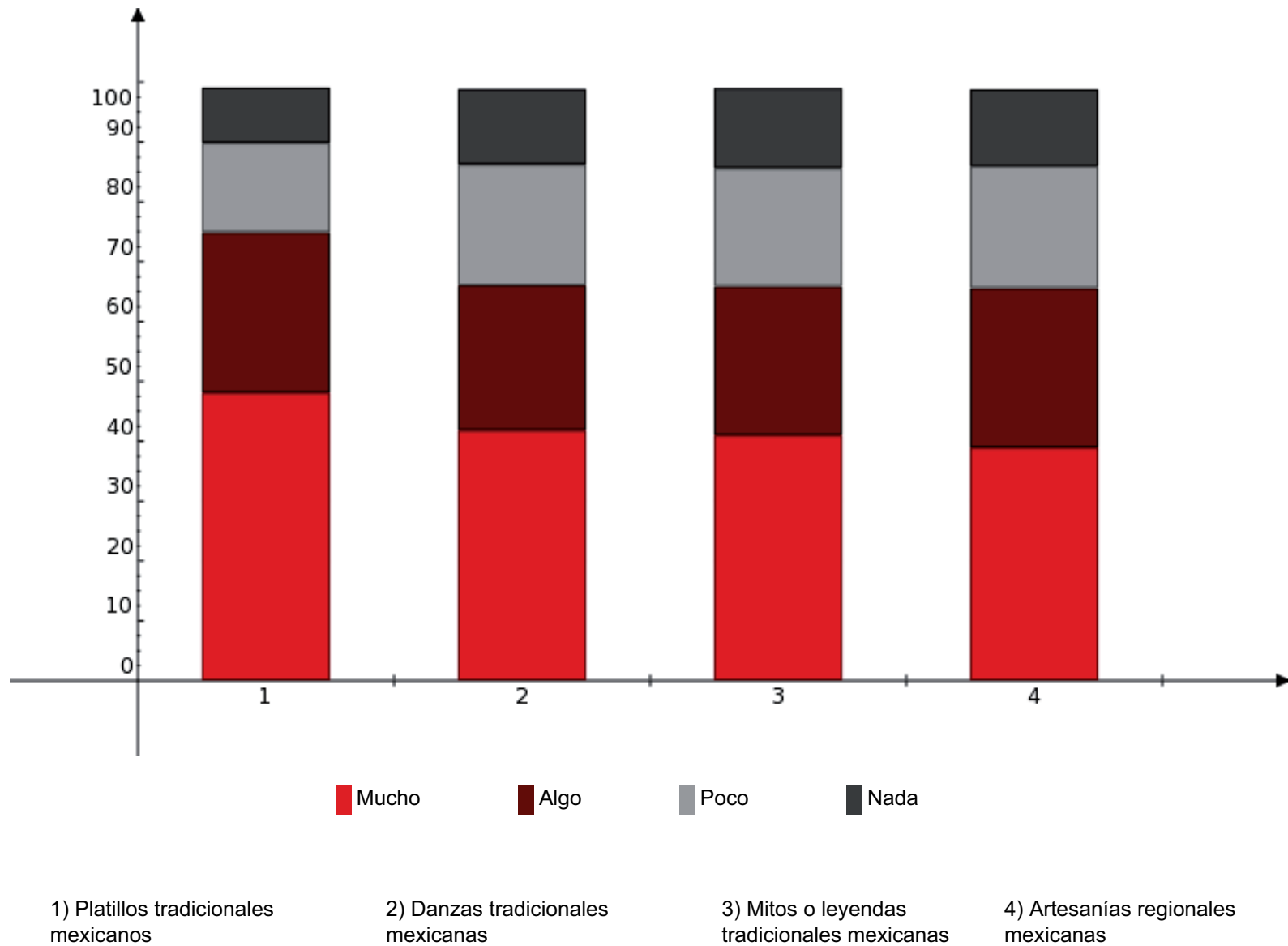

135) ¿Usted sabe elaborar artesanías?

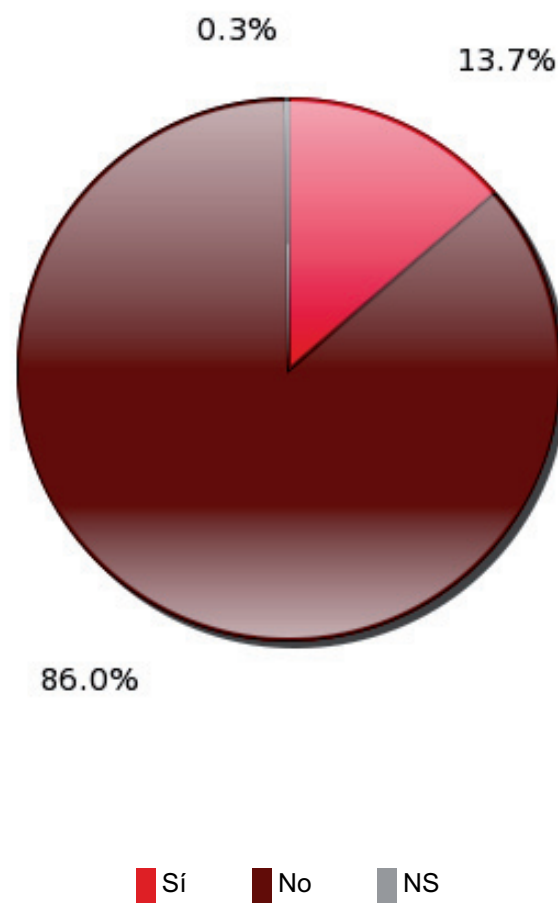

136) ¿Usted sabe elaborar platillos tradicionales?

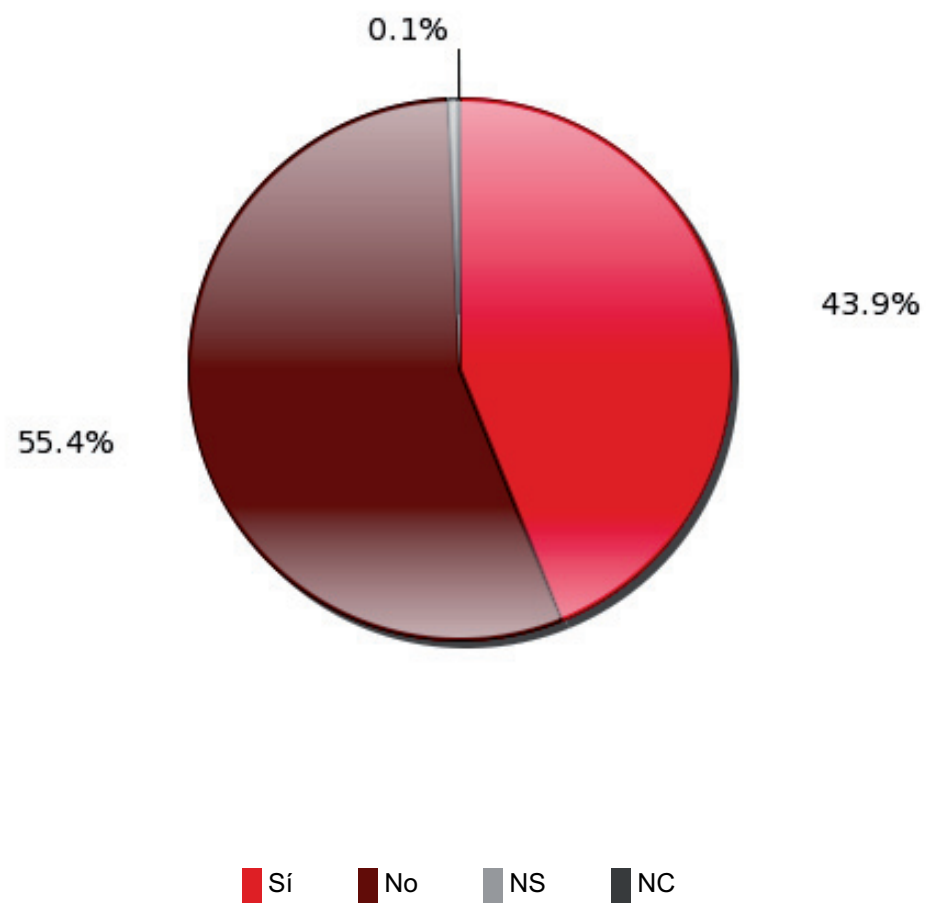

137) ¿Usted practica alguna danza tradicional?

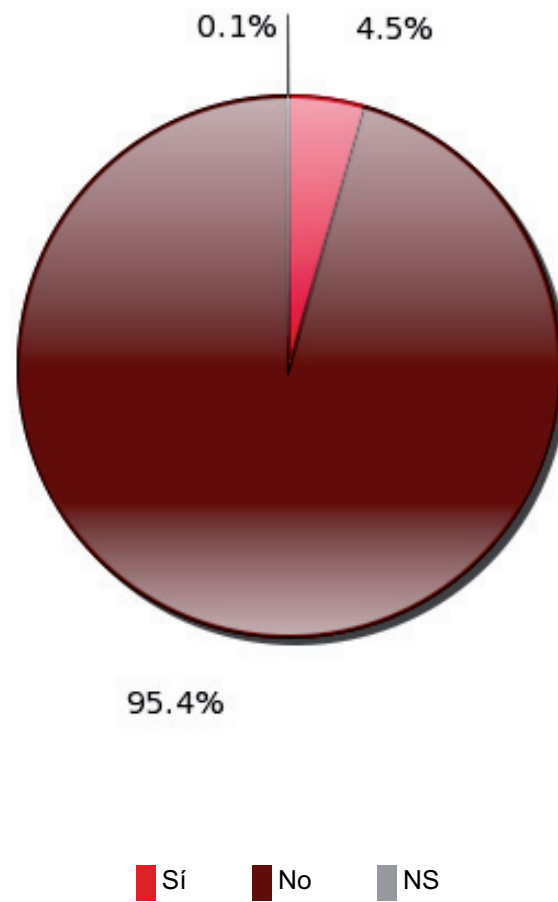

138) En los últimos doce meses, ¿cuántas veces ha asistido a festividades tradicionales (patronales, pueblo, barrio, etc.)?

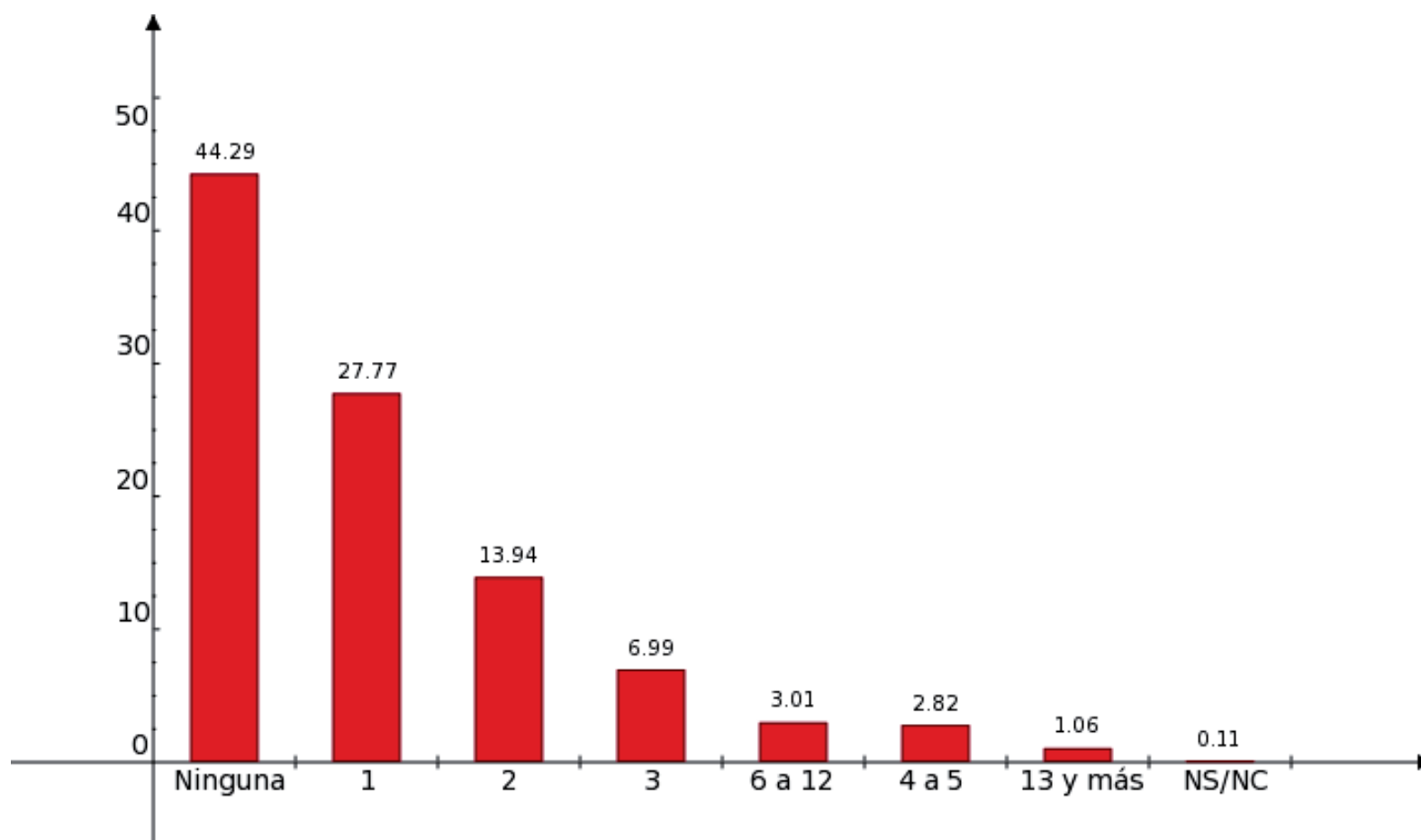

139) ¿Habla alguna lengua indígena?

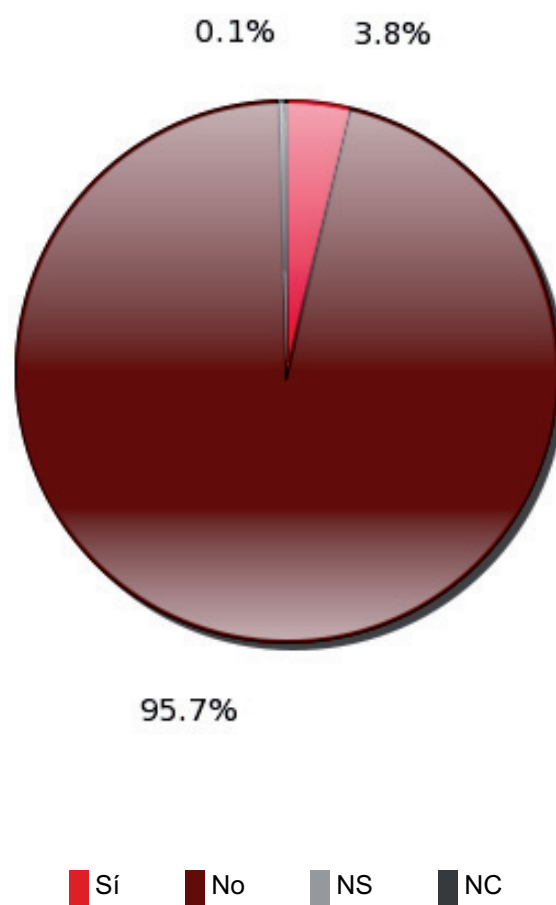

140) ¿Cuáles lenguas habla? (Respuesta múltiple, no suma 100%)

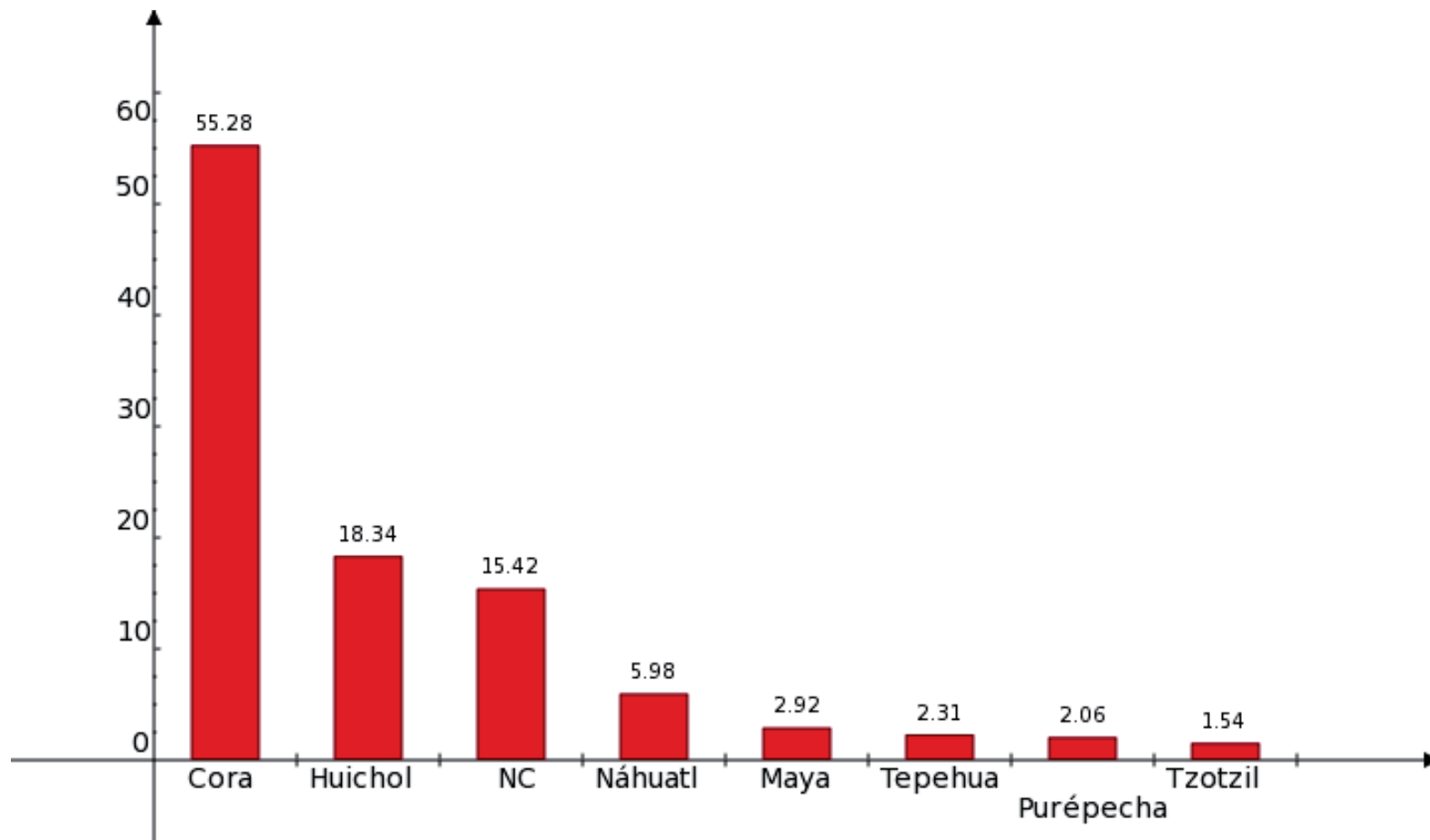

13. Equipamiento cultural

141) De la siguiente lista, en su hogar cuenta con ...

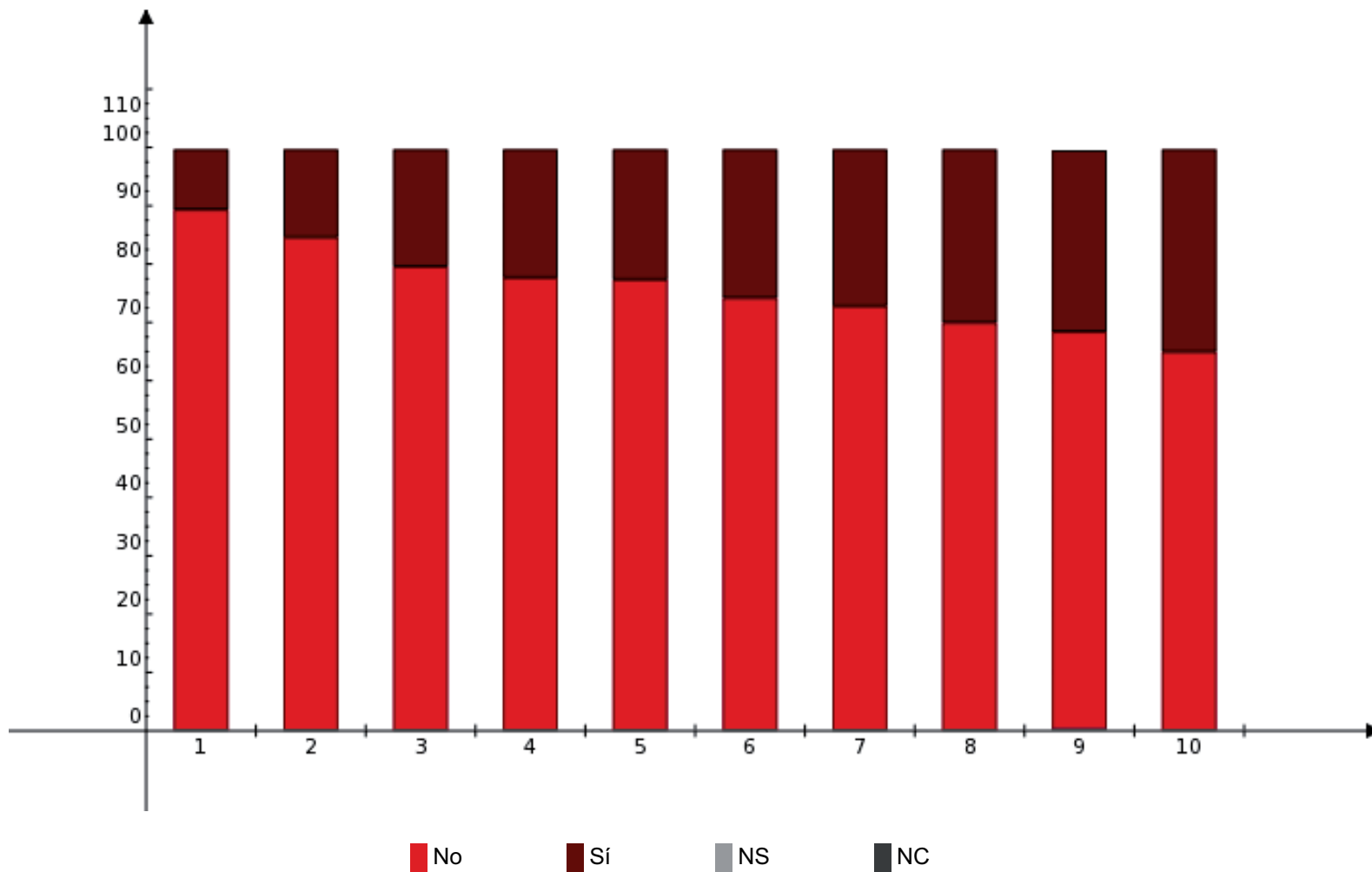

1) Radio

2) Televisión

3) Pantallas (LCD, Plasma)

4) Computadora

5) Internet

6) Instrumentos musicales

7) Ipod

8) Reproductor de MP3

9) Teléfono local

10) Teléfono celular

14.1. Turismo cultural

142) En los últimos doce meses, ¿cuántos viajes con fines culturales ha realizado?

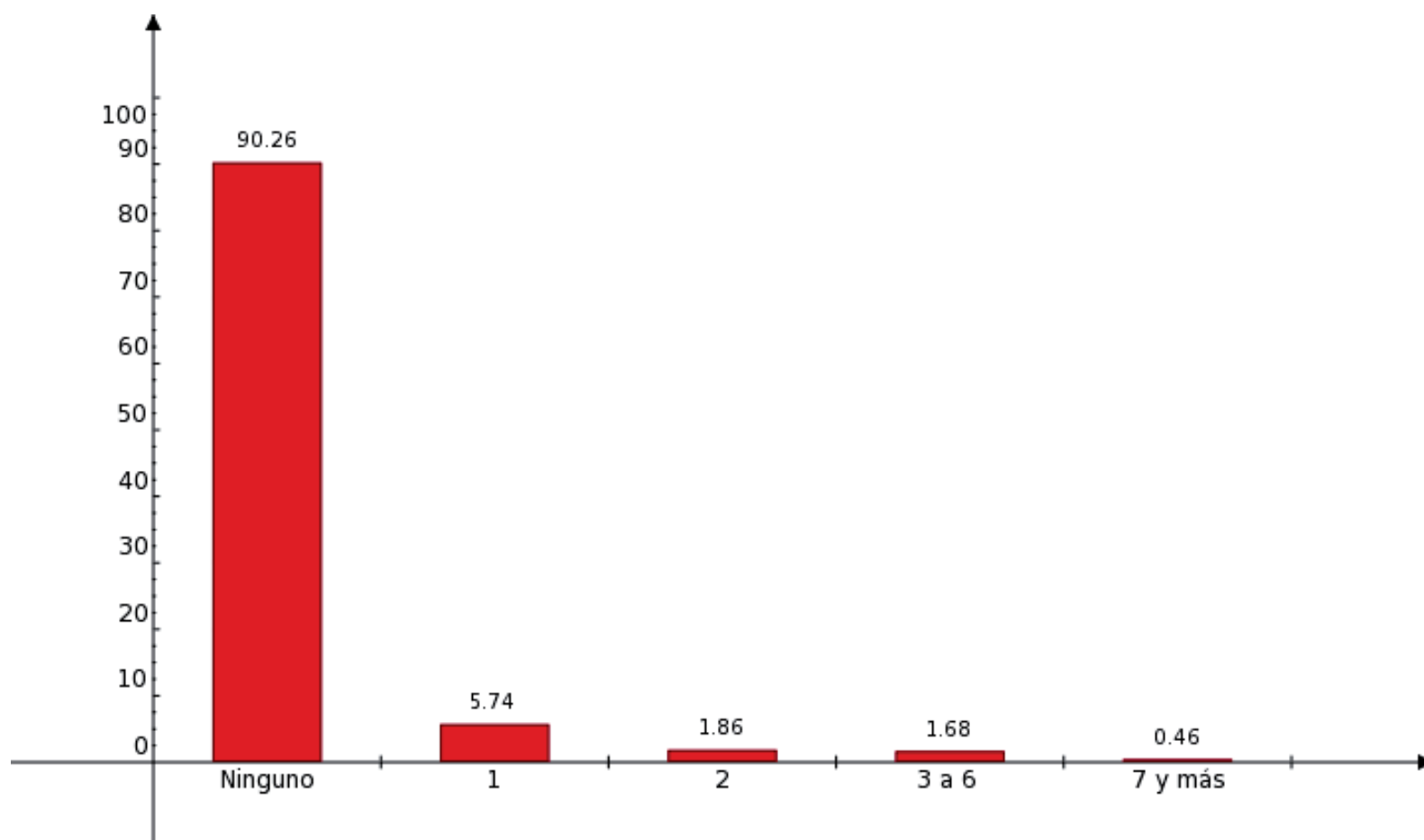

143) ¿A dónde fue?

| | |
|----|------------------|
| 1 | Jalisco |
| 2 | Distrito Federal |
| 3 | Guanajuato |
| 4 | Veracruz |
| 5 | Chiapas |
| 6 | Puebla |
| 7 | Oaxaca |
| 8 | Teotihuacan |
| 9 | Hidalgo |
| 10 | Tampico |
| 11 | San Luis Potosi |
| 12 | Toluca |

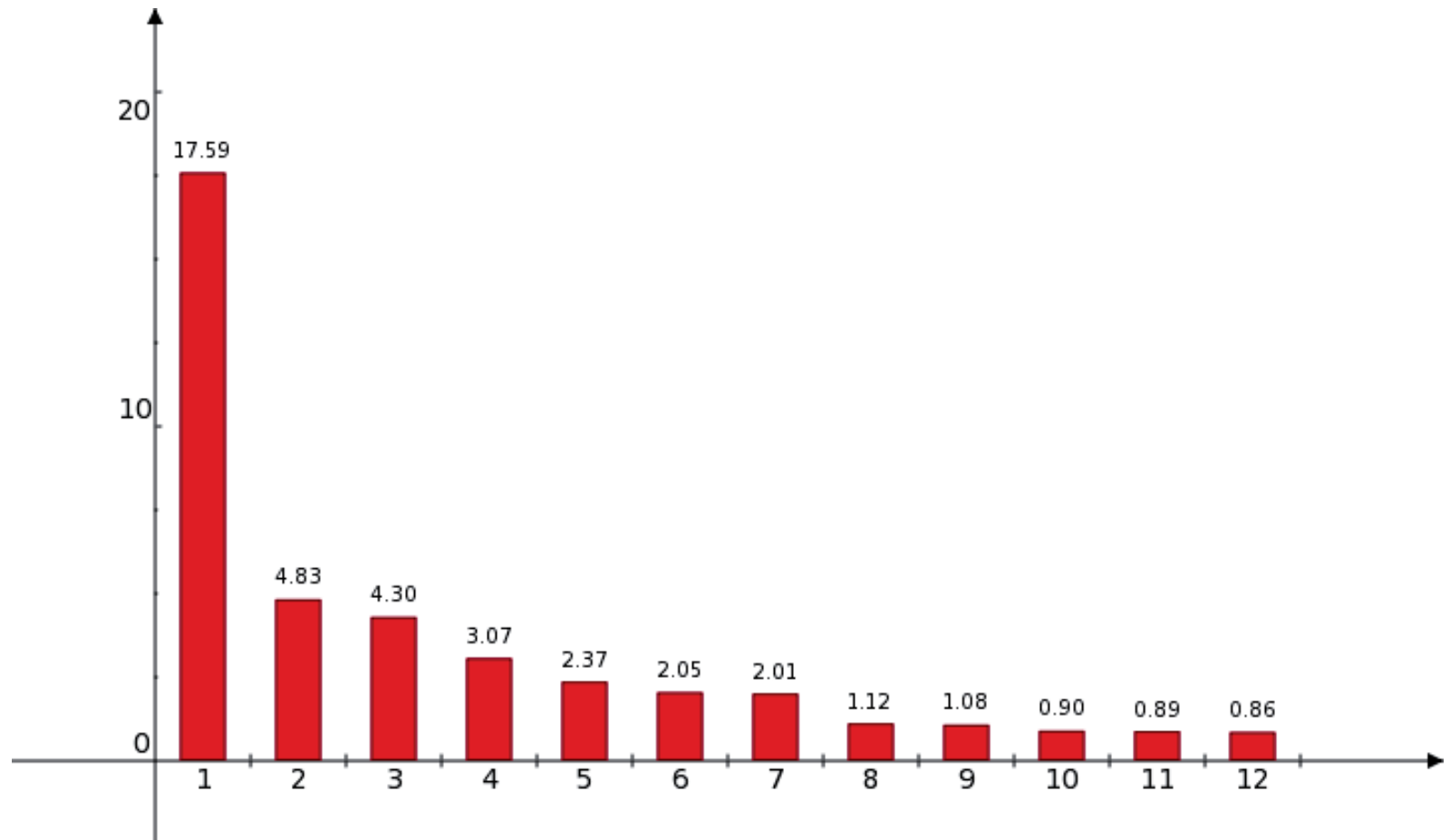

144) ¿Cuál fue el principal motivo para asistir a ese destino turístico?

| | |
|---|---|
| 1 | Para conocerlo |
| 2 | Por diversión/ esparcimiento |
| 3 | Por que fue una excursión escolar |
| 4 | NC |
| 5 | Porque lo vi anunciado en algún medio |
| 6 | Porque está cerca |
| 7 | Iba a un evento en específico (concierto, feria, fiestas de |
| 8 | Motivos religiosos |
| 9 | Visita a un familiar |

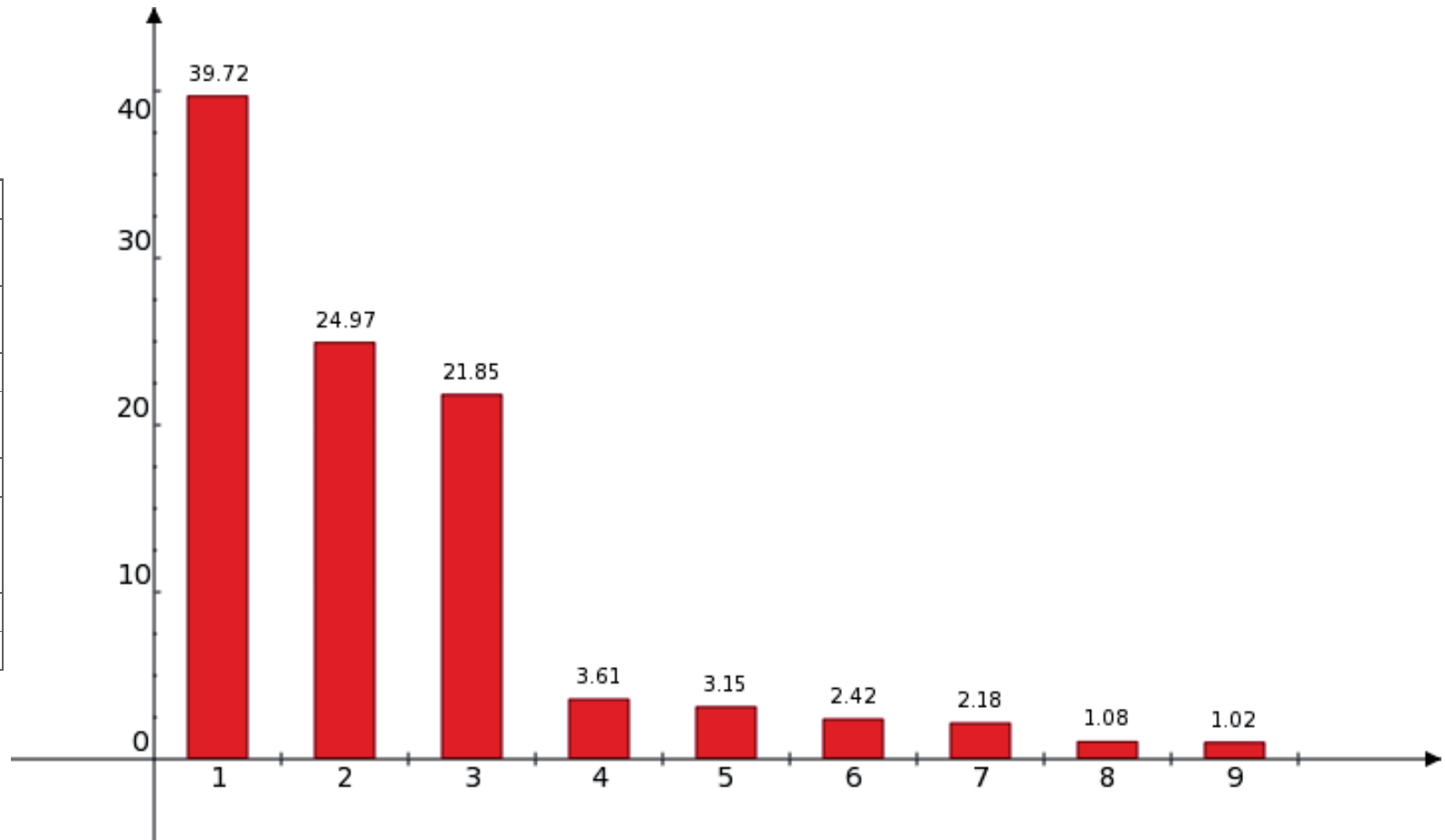

145) ¿Considera que su ciudad es un destino atractivo para visitantes de otros estados o países?

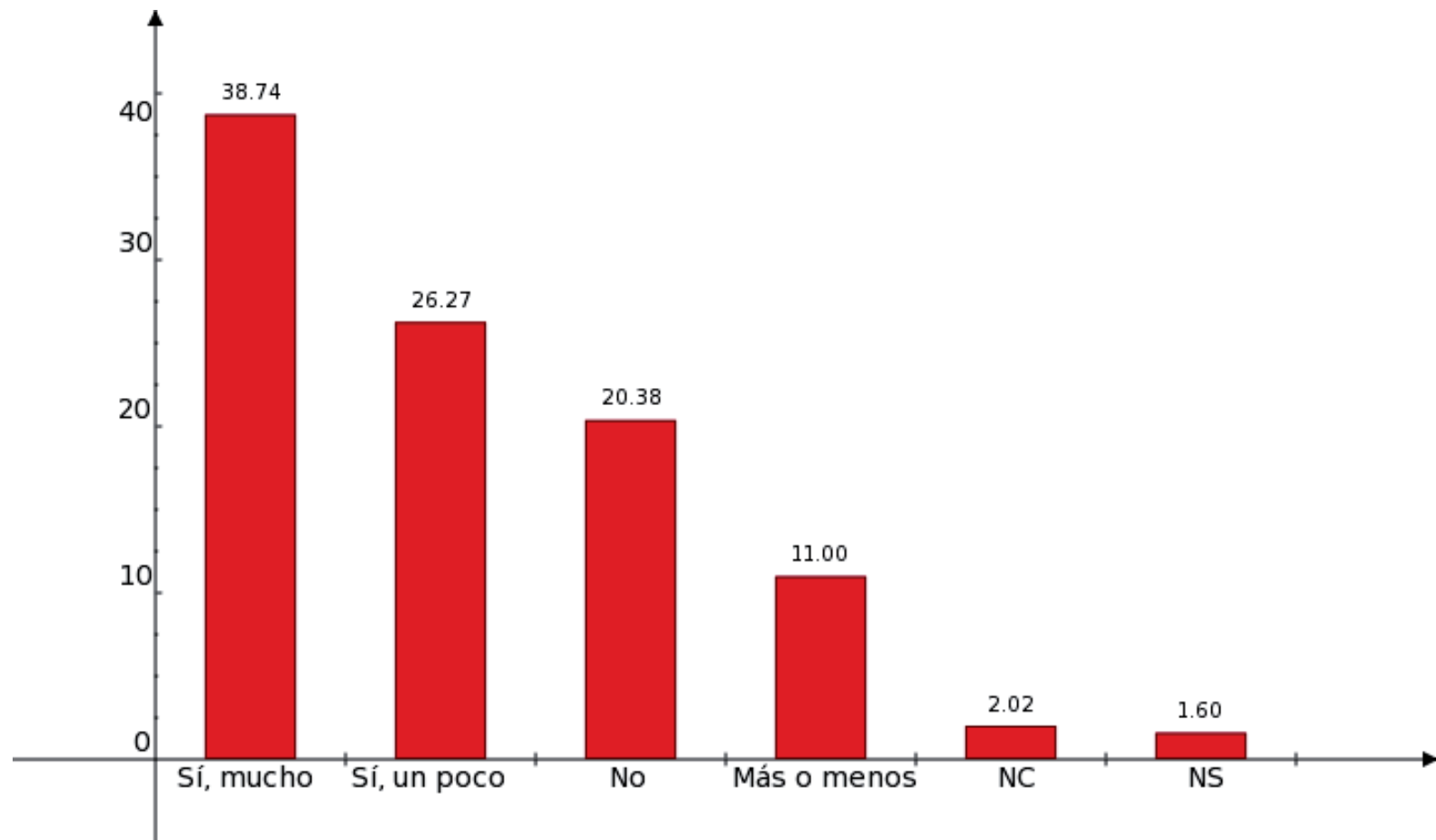

14.2. Gasto en cultura

146) En los últimos doce meses, ¿cuánto gastó en artesanías como textiles, bordados tradicionales, artículos tallados en madera, cerámica, etc.?

| | |
|---|-------------------|
| 1 | \$101 a \$500 |
| 2 | \$1 a \$100 |
| 3 | \$501 a \$1,000 |
| 4 | NS/NC |
| 5 | \$1,001 a \$2,000 |
| 6 | \$2,001 y más |

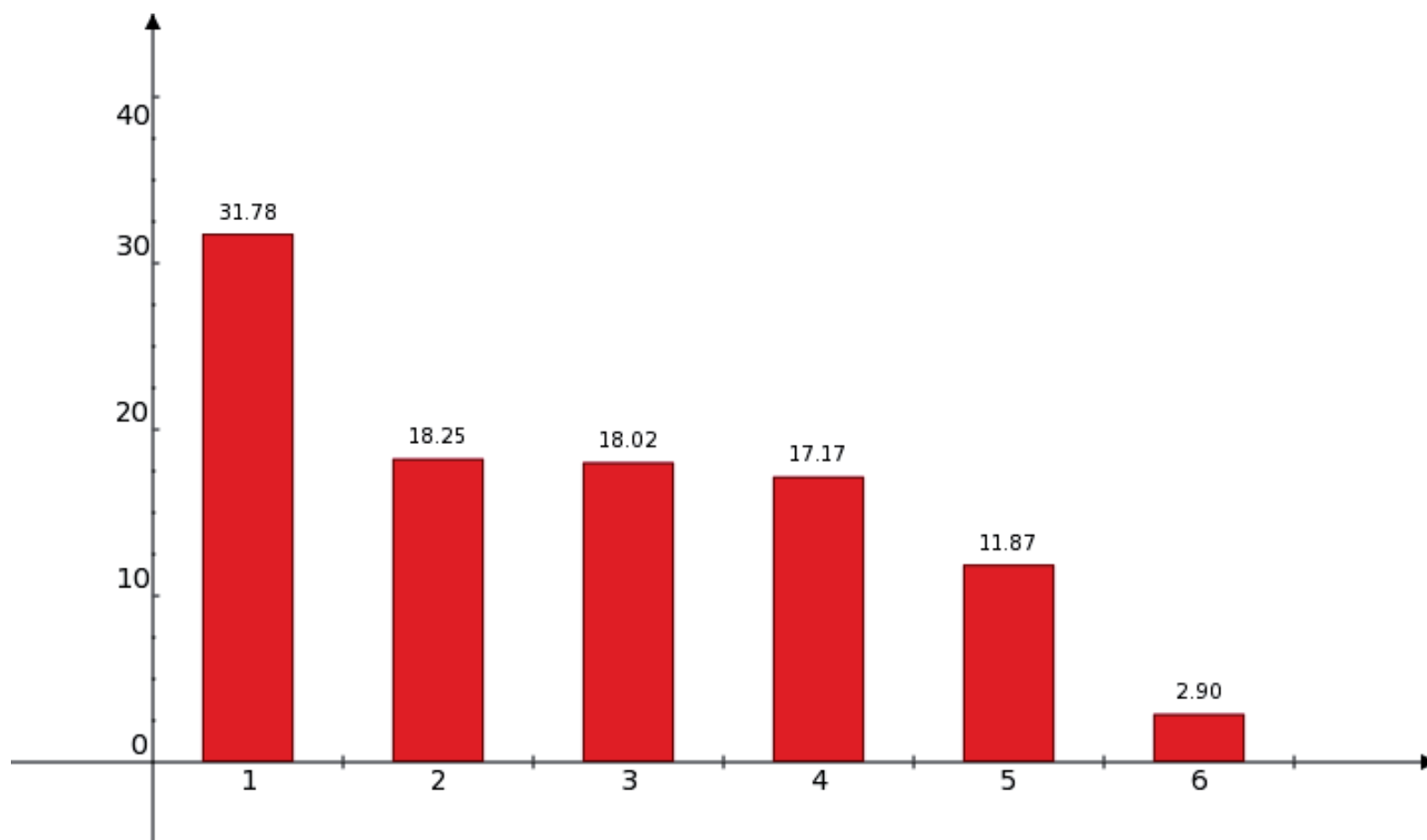

147) En los últimos doce meses, ¿cuánto gastó en asistir a espacios culturales como museos, teatros, eventos de música y danza, bibliotecas?

| | |
|---|-------------------|
| 1 | \$101 a \$500 |
| 2 | \$1 a \$100 |
| 3 | \$501 a \$1,000 |
| 4 | NS/NC |
| 5 | \$1,001 a \$2,000 |
| 6 | \$2,001 y más |

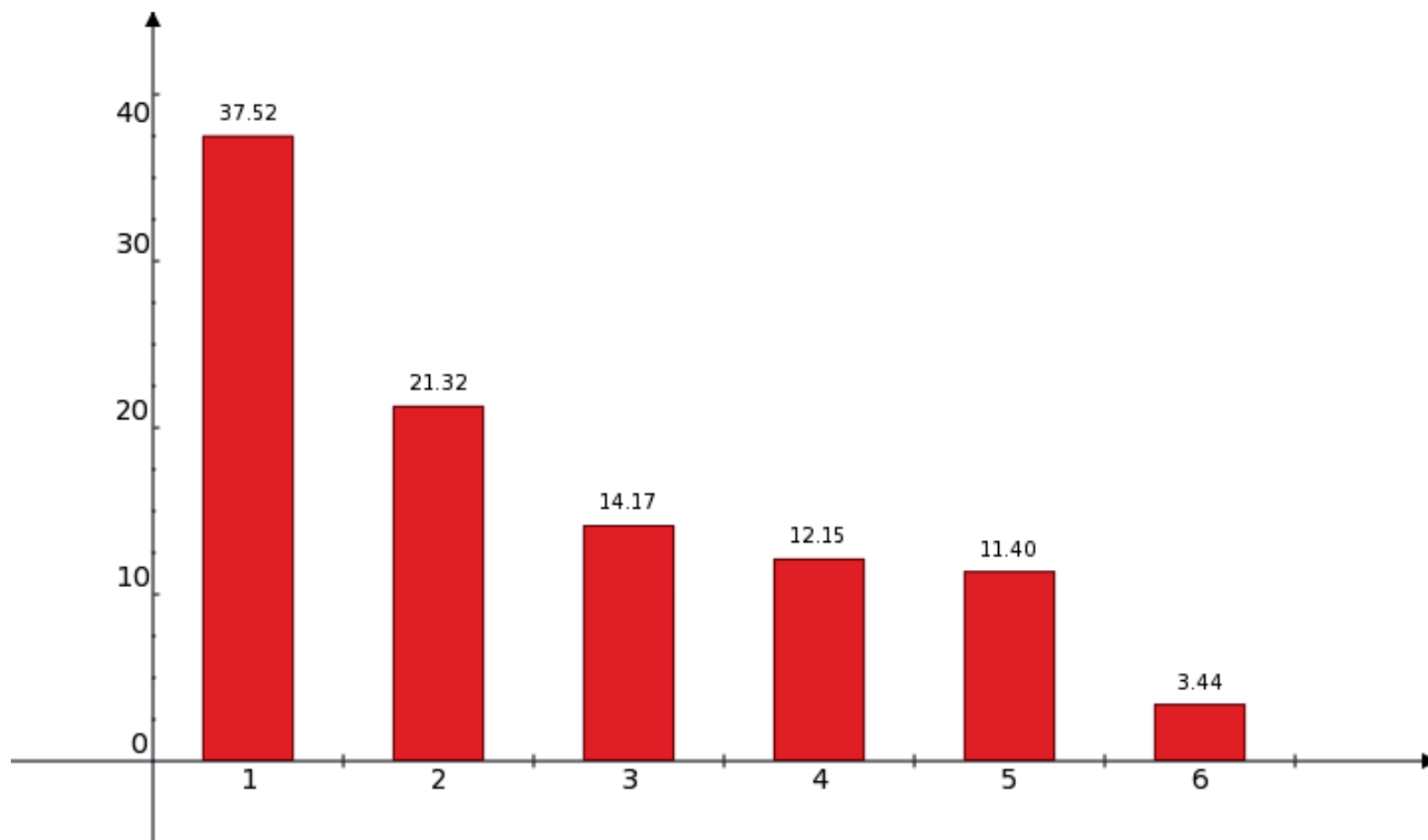

148) ¿Cuánto gastó en los últimos doce meses en la compra de música?

| | |
|---|-------------------|
| 1 | \$101 a \$500 |
| 2 | \$1 a \$100 |
| 3 | \$501 a \$1,000 |
| 4 | NS/NC |
| 5 | \$1,001 a \$2,000 |
| 6 | \$2,001 y más |

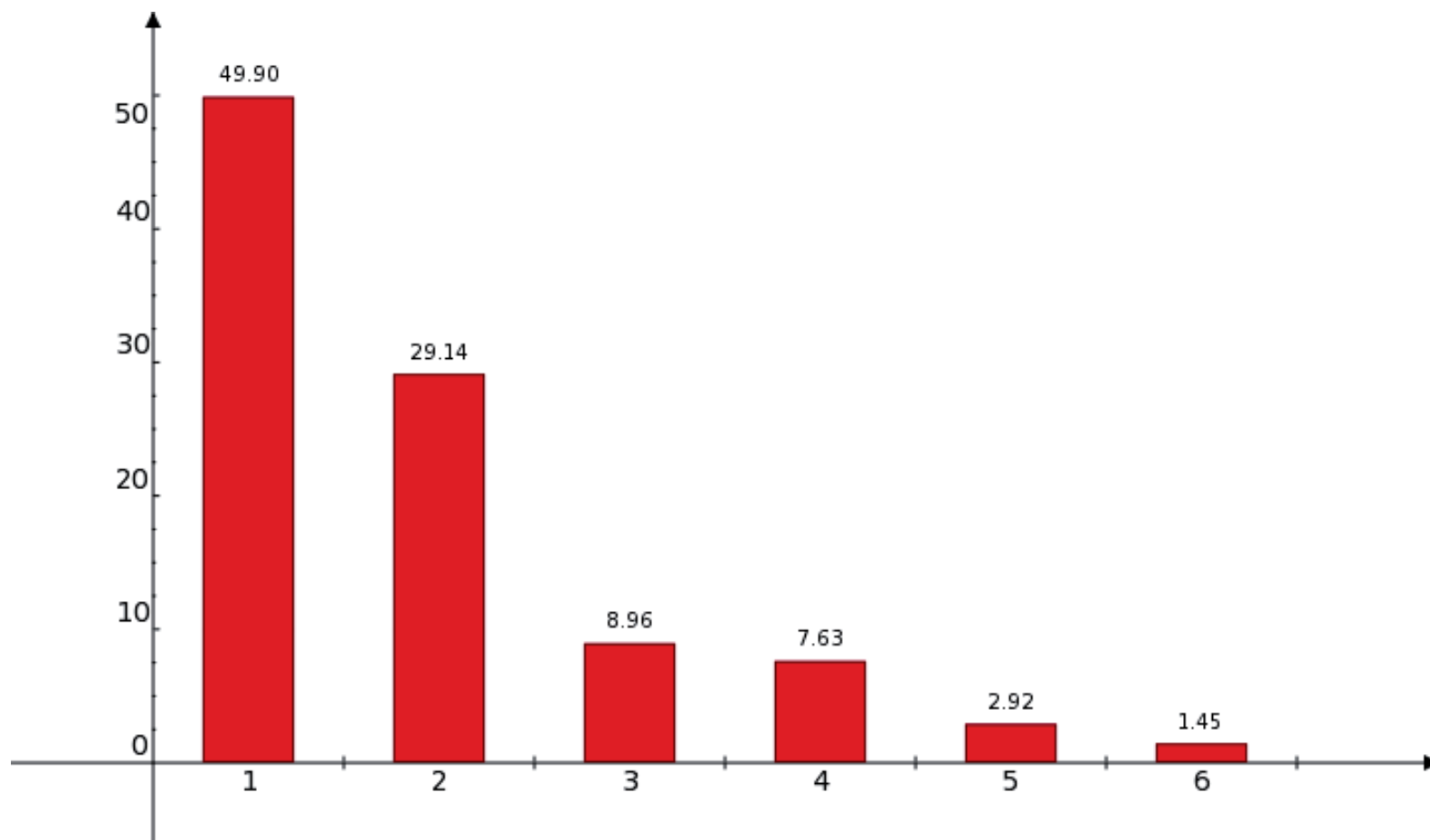

149) ¿Cuánto gastó en los últimos doce meses en la compra de libros?

| | |
|---|-------------------|
| 1 | \$101 a \$500 |
| 2 | \$501 a \$1,000 |
| 3 | NS/NC |
| 4 | \$1 a \$100 |
| 5 | \$1,001 a \$2,000 |
| 6 | \$2,001 y más |

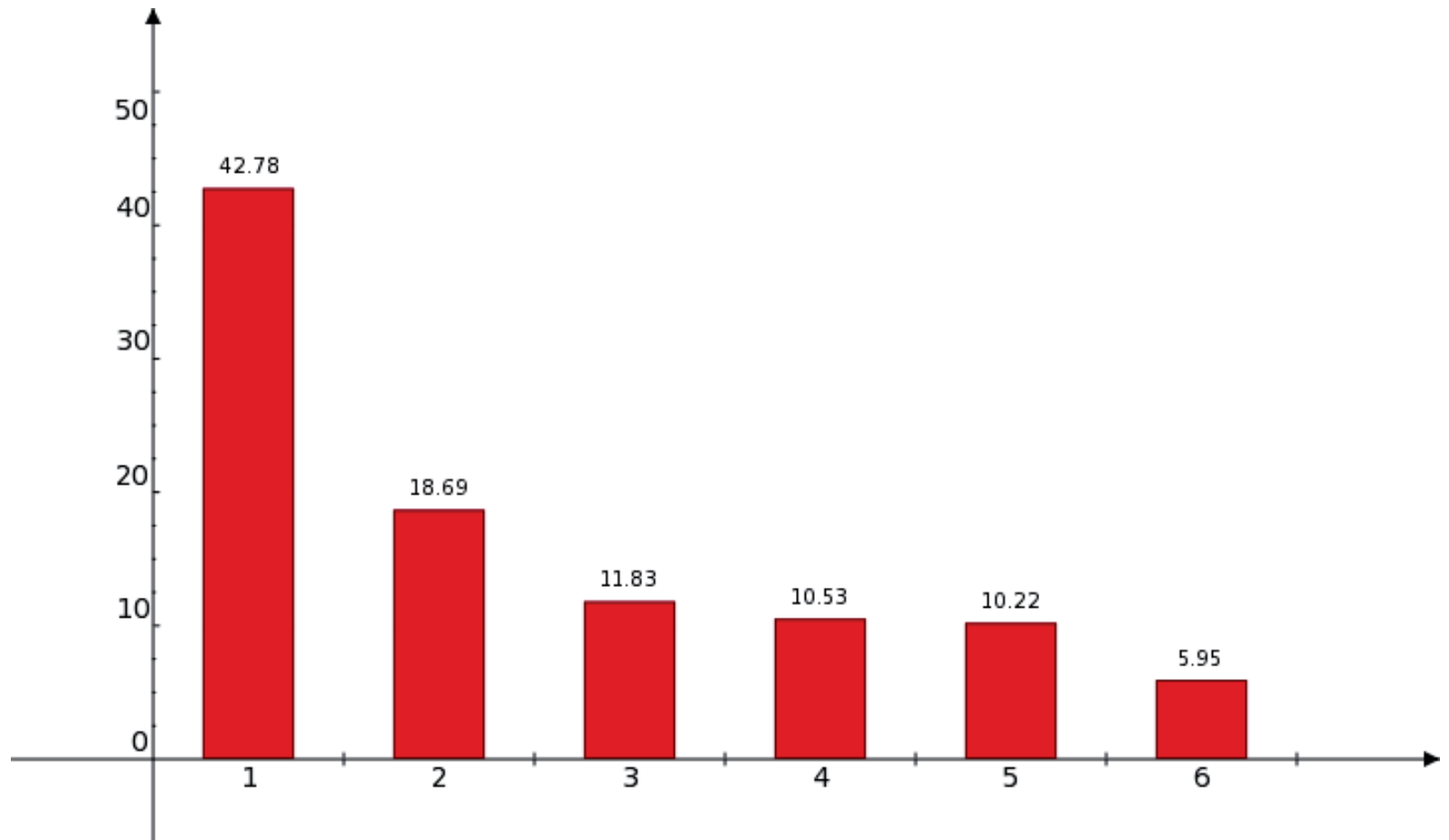

150) ¿Cuánto gastó en los últimos doce meses en la compra de películas?

| | |
|---|-------------------|
| 1 | \$101 a \$500 |
| 2 | \$1 a \$100 |
| 3 | NS/NC |
| 4 | \$501 a \$1,000 |
| 5 | \$2,001 y más |
| 6 | \$1,001 a \$2,000 |

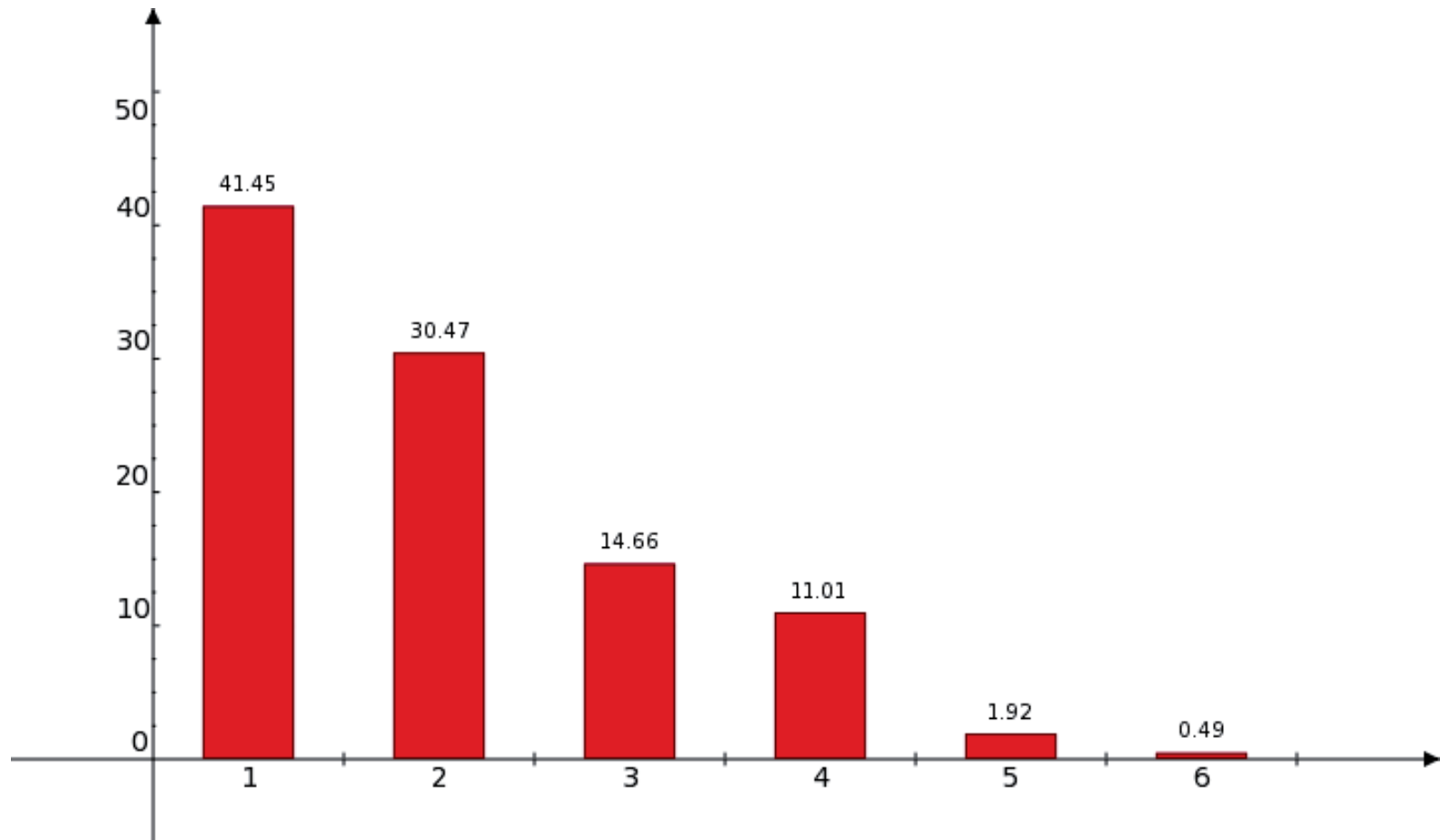

15. Uso del tiempo libre

151) En un día normal entre semana, ¿usted con qué frecuencia tiene tiempo libre?

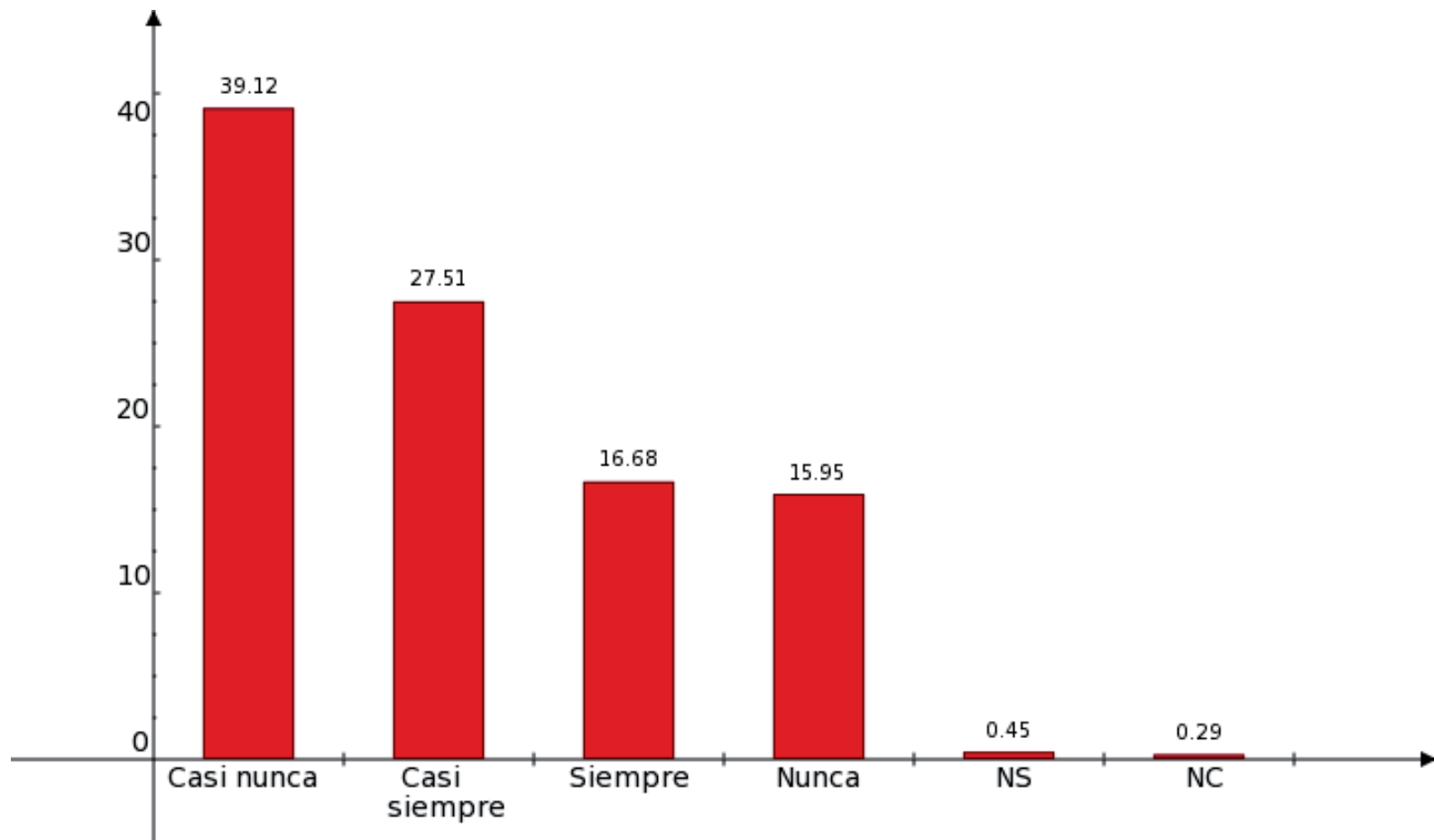

152) En su tiempo libre, dígame ¿cuáles son las actividades que prefiere hacer? (Respuesta múltiple, no suma 100%)

| | |
|----|------------------------------------|
| 1 | Ver televisión |
| 2 | Reunirme con amigos |
| 3 | Escuchar música |
| 4 | Hacer deporte |
| 5 | Ir de paseo al campo |
| 6 | Hacer manualidades u oficios |
| 7 | Ir a fiestas |
| 8 | Ir al cine |
| 9 | Ir a bailar a discos y antros |
| 10 | Jugar videojuegos |
| 11 | Ir a conciertos |
| 12 | Bares, billares, cantinas |
| 13 | Ir a ver un espectáculo deportivo |
| 14 | Ir a la ciudad |
| 15 | Ferias |
| 16 | Restaurantes |
| 17 | Ir a museos |
| 18 | Ir a bibliotecas |
| 19 | Ir a librerías |
| 20 | Ir al teatro, danza o exposiciones |

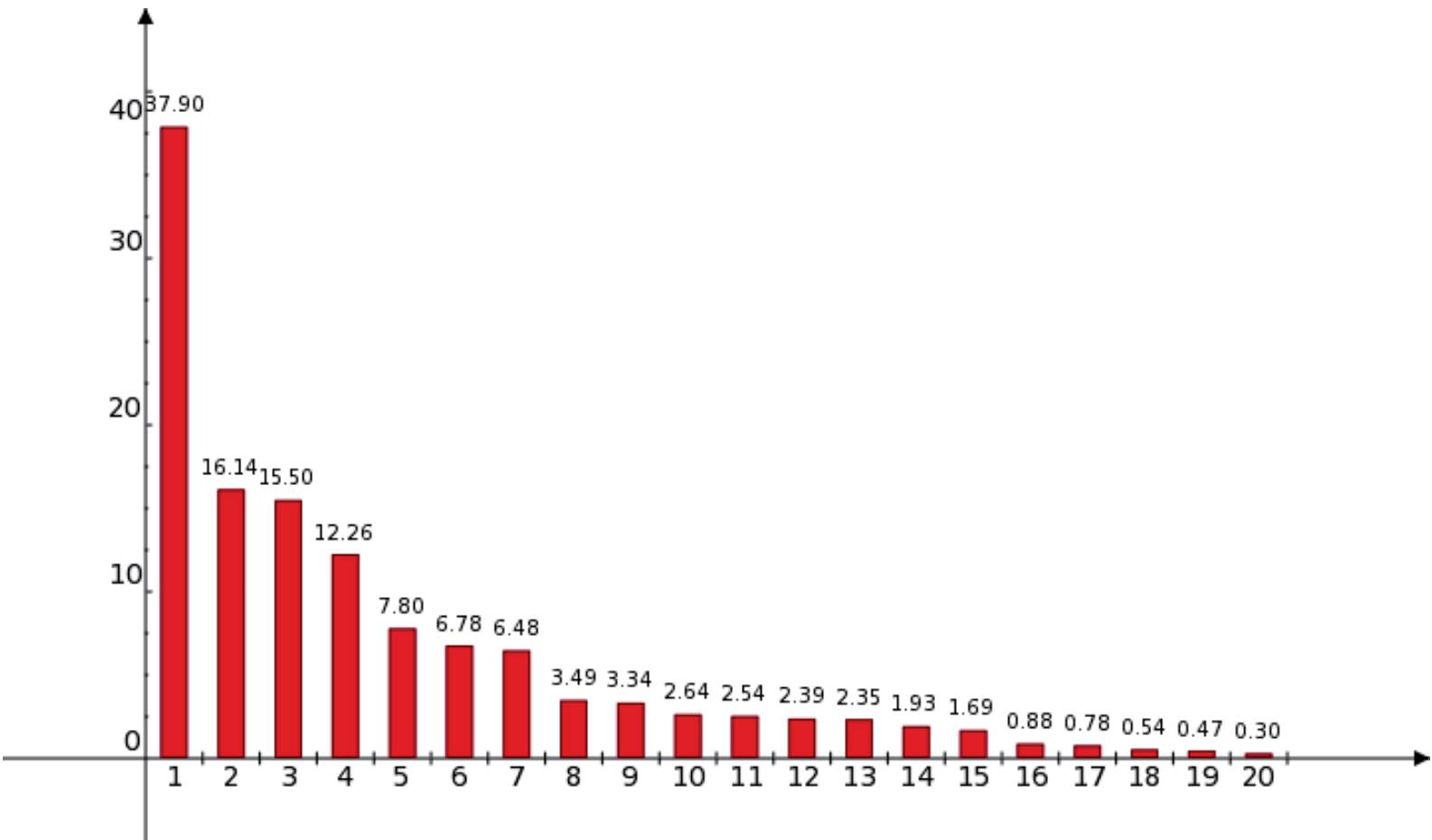

153) ¿Con quién o quiénes pasa regularmente su tiempo libre?

| | |
|----|---------------------------|
| 1 | Con sus hijos |
| 2 | Con sus amigos (as) |
| 3 | Con otros familiares |
| 4 | Con su novio(a) o pareja |
| 5 | Solo |
| 6 | Con sus hermanos |
| 7 | Con su mamá |
| 8 | Con su papá |
| 9 | Con compañeros de trabajo |
| 10 | NS |
| 11 | Servicio social |

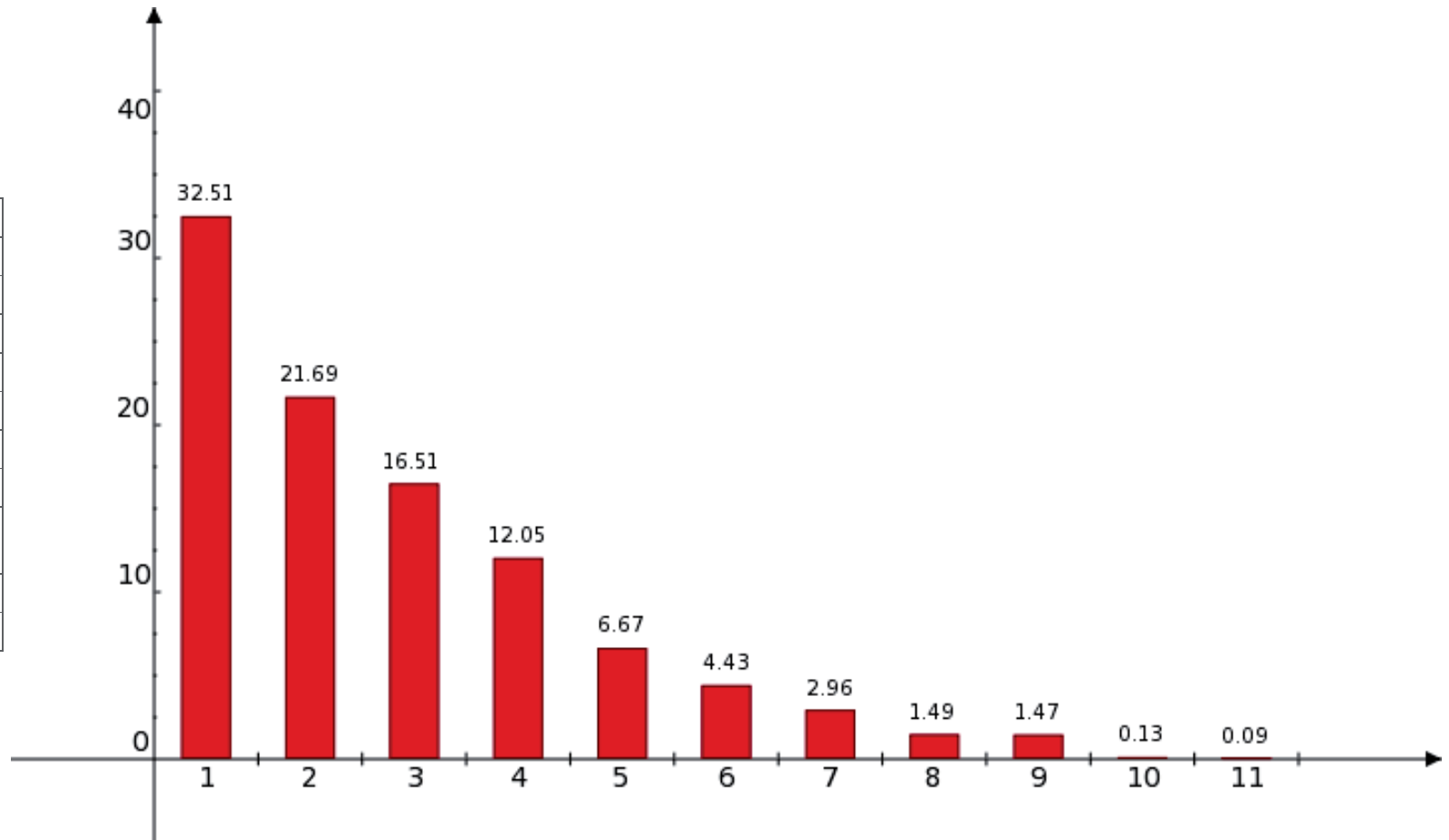

**154) Si tuviera más tiempo libre, ¿qué le gustaría hacer?
(Respuesta múltiple, no suma 100%)**

| | |
|----|---|
| 1 | Practicar más actividades físicas o deportivas |
| 2 | Salir de viaje |
| 3 | Descansar, no hacer nada |
| 4 | Tomar algún curso (idiomas, manualidades, etc.) |
| 5 | Ocuparse más de sus hijos o de su familia |
| 6 | Practicar más actividades artísticas (música, pintura, danza) |
| 7 | Tomar clases para mejorar en su trabajo |
| 8 | Arreglar su casa |
| 9 | Hacer cosas para mejorar sus ingresos |
| 10 | Salir a pasear |
| 11 | Convivir con amigos |
| 12 | Leer |
| 13 | Estudiar cocina |
| 14 | Ir al médico |
| 15 | Cuidado personal |
| 16 | Ver televisión |
| 17 | Ir al cine |
| 18 | Orar |

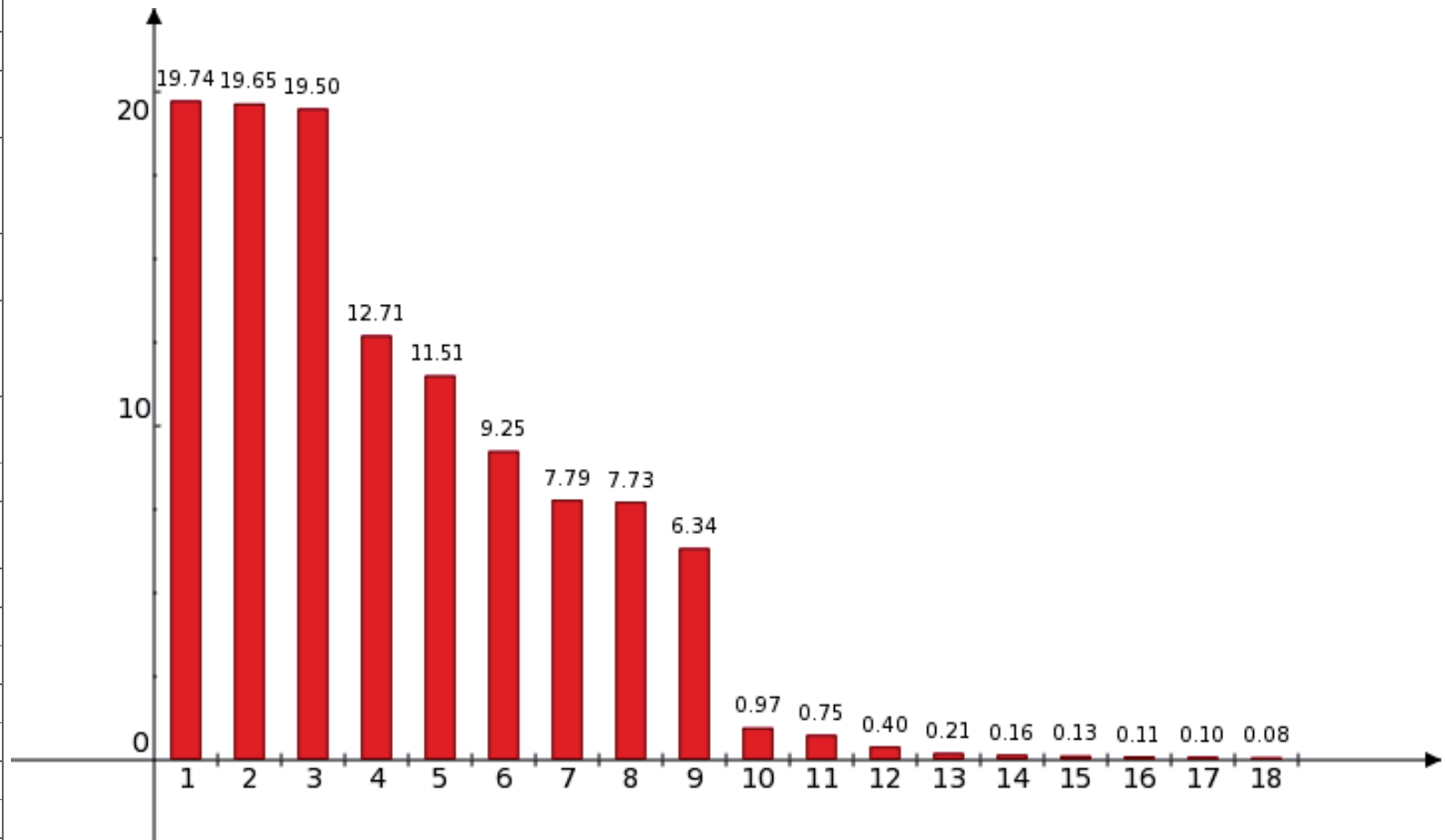

16. Percepción de la cultura

155) ¿Podría decirme, por favor, dos palabras que asocie o relacione con la palabra cultura? (Respuesta múltiple, no suma 100%)

| | |
|----|-------------------|
| 1 | Arte |
| 2 | Música |
| 3 | Danza |
| 4 | Baile |
| 5 | Artesanía |
| 6 | Diversión |
| 7 | Teatro |
| 8 | Cine |
| 9 | Estudio |
| 10 | Esculturas |
| 11 | Libros |
| 12 | Escuela |
| 13 | Museo |
| 14 | Fiestas populares |
| 15 | Viajes |
| 16 | Ruinas |
| 17 | Escritores |
| 18 | Artistas |
| 19 | Coyoacán |

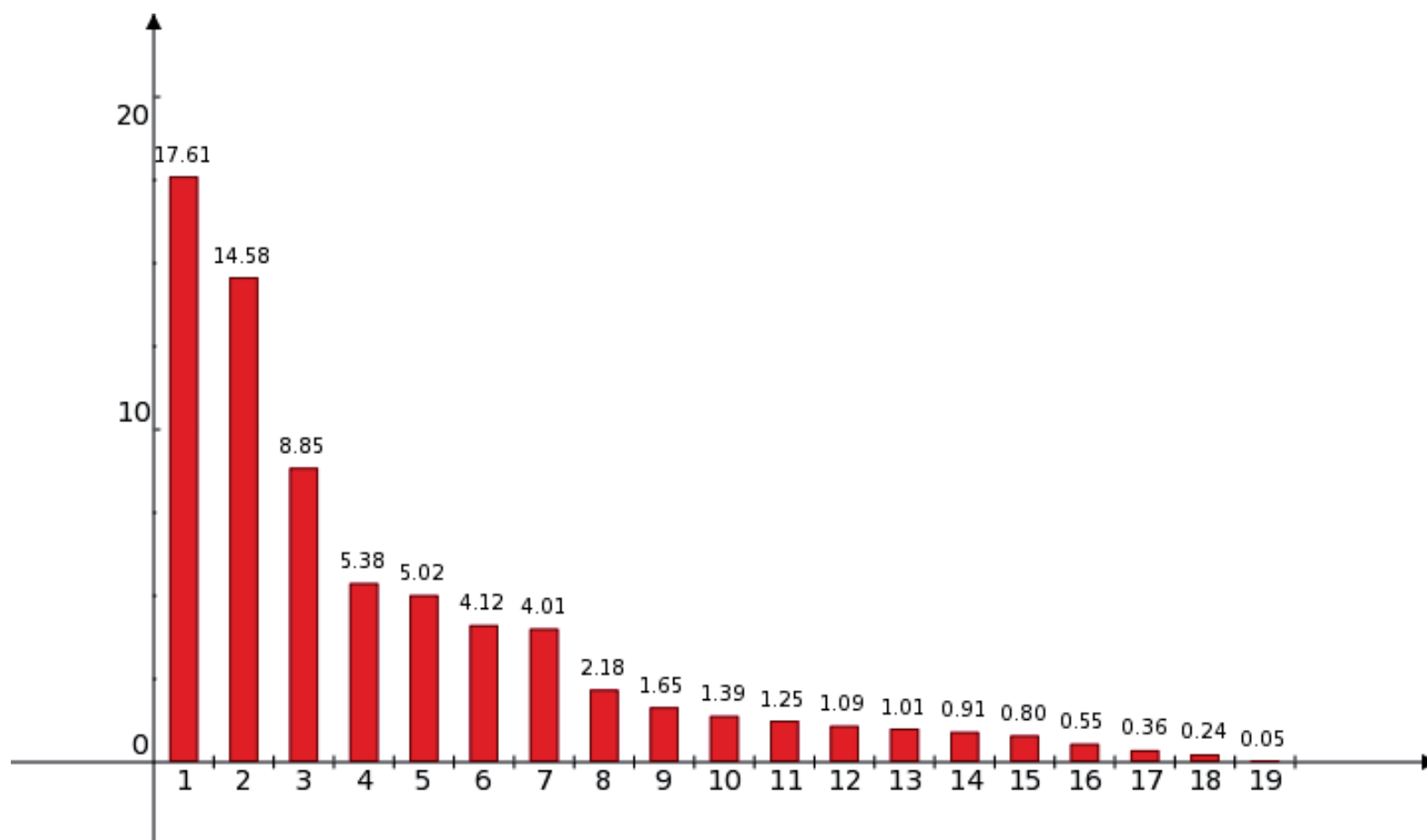

156) Por favor dígame usted, ¿qué tan interesado está por lo que pasa en la cultura o en las actividades culturales (teatro, danza, cine, literatura, conciertos)?

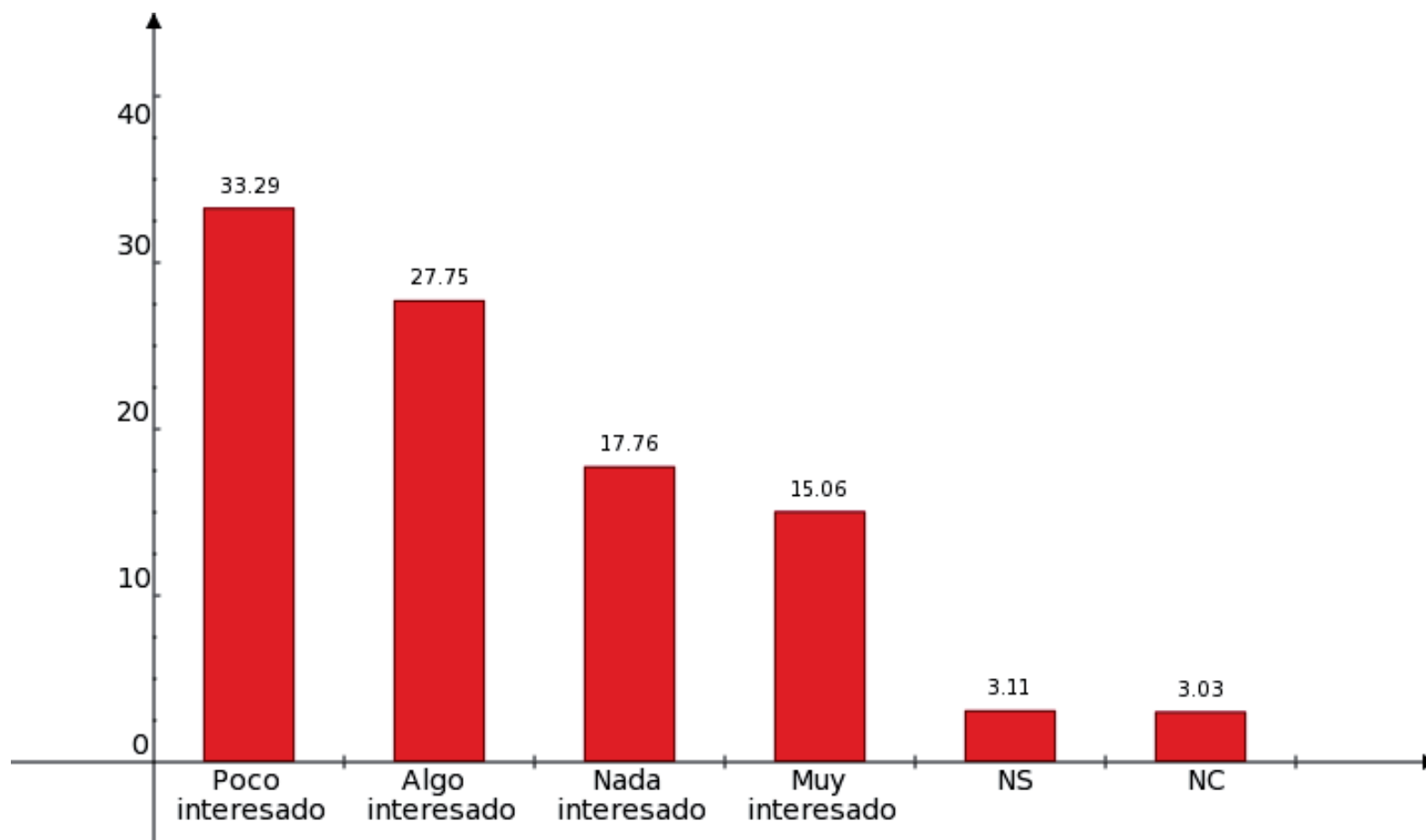

17. Valores

157) ¿Qué tan de acuerdo está usted con las siguientes posturas?

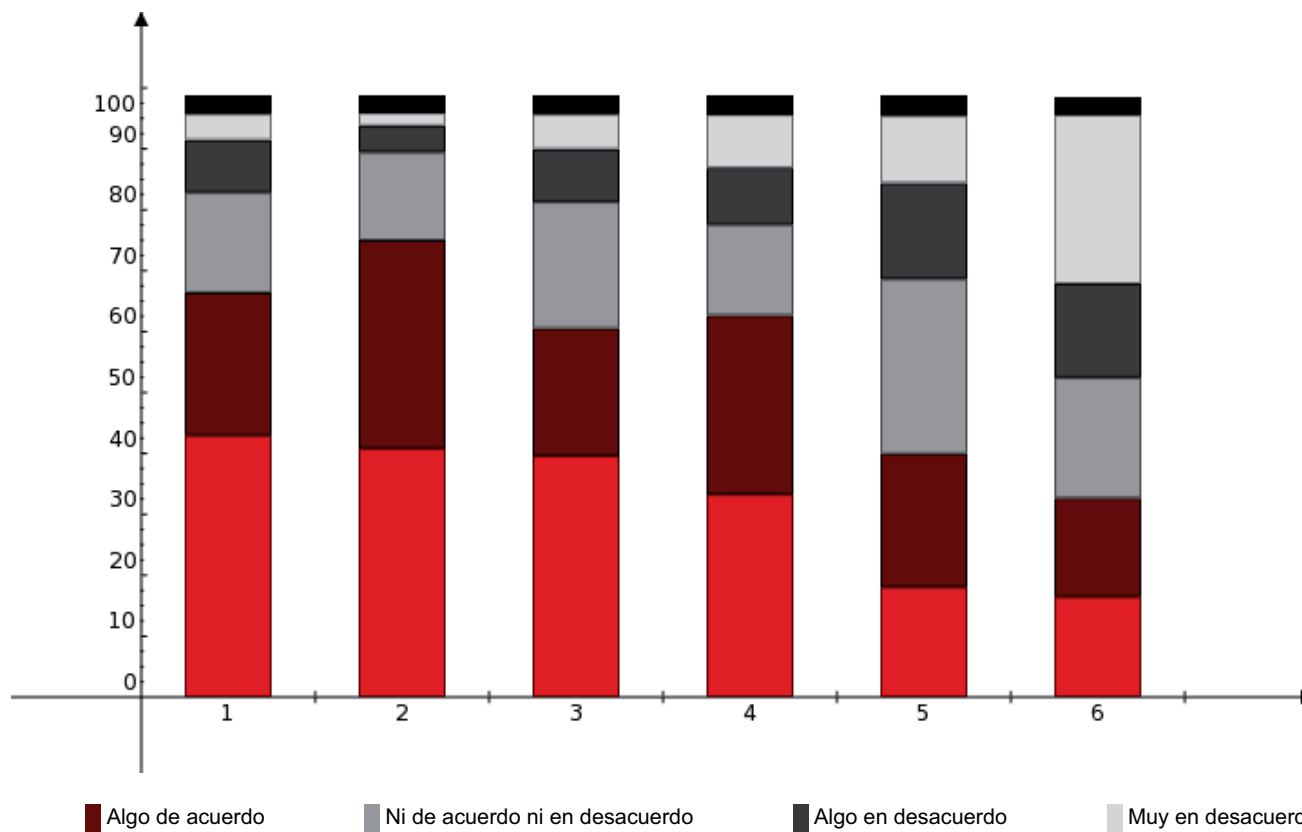

1) Las ideas que han permanecido a través del tiempo generalmente son mejores que las nuevas

2) Para enfrentar el futuro debemos recuperar los valores del pasado

3) Debemos adoptar valores y tradiciones de otros países del mundo

4) Las ideas nuevas son generalmente mejores que las ideas viejas

5) Para enfrentar el futuro, debemos adquirir nuevos valores

6) Debemos conservar sólo los valores y las tradiciones mexicanas

158) ¿Cuál de las siguientes emociones refleja mejor lo que siente por México? (Respuesta múltiple, no suma 100%)

| | |
|----|--------------|
| 1 | Orgullo |
| 2 | Esperanza |
| 3 | Preocupación |
| 4 | Desilusión |
| 5 | Confianza |
| 6 | Enojo |
| 7 | Alegria |
| 8 | Tristeza |
| 9 | amor |
| 10 | Valentía |
| 11 | Desconfianza |
| 12 | Fuerza |
| 13 | Indiferencia |
| 14 | Terror |

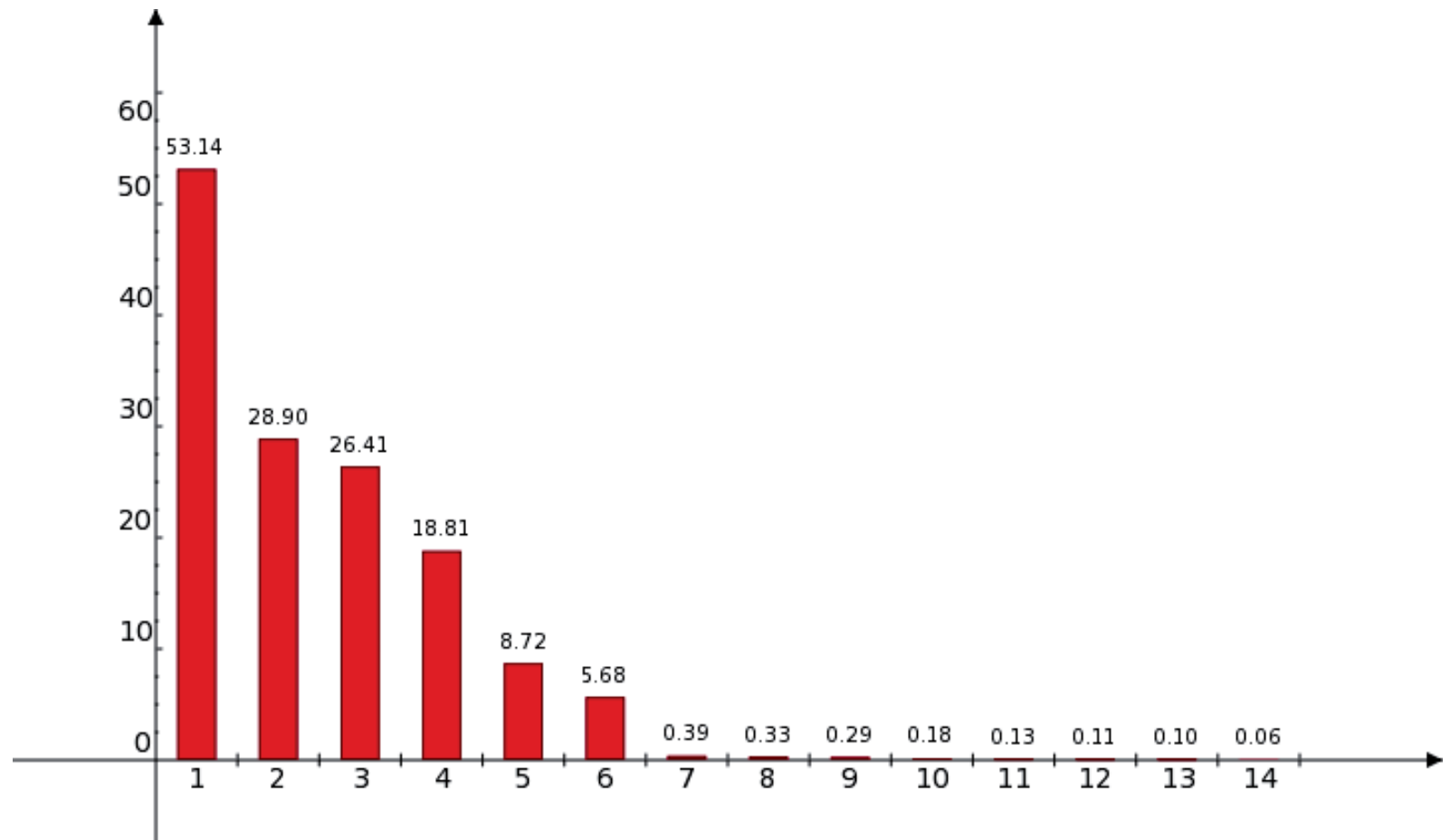

18. Sociodemográficos

¿Cuántos años cumplidos tiene usted?

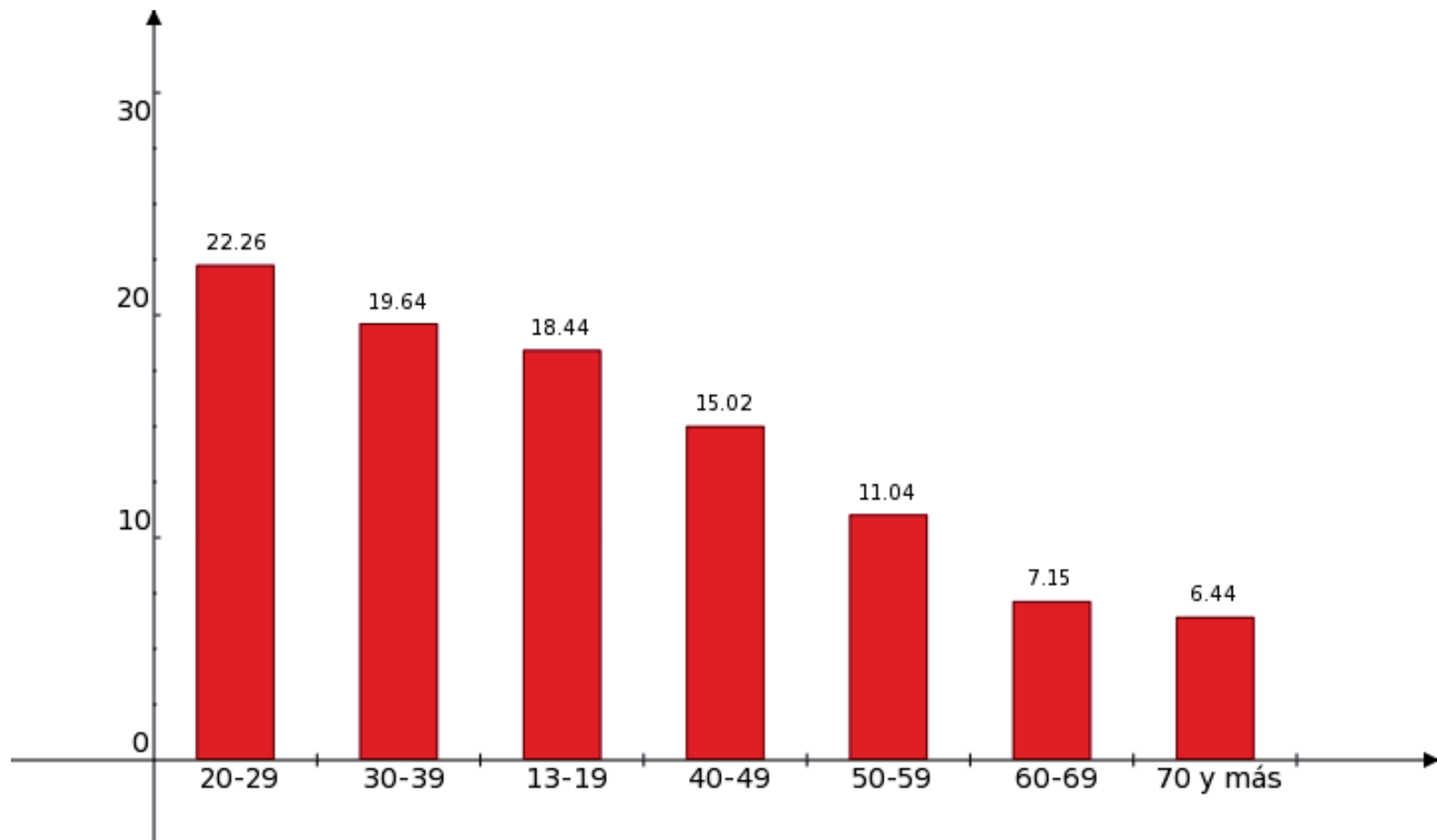

Sexo

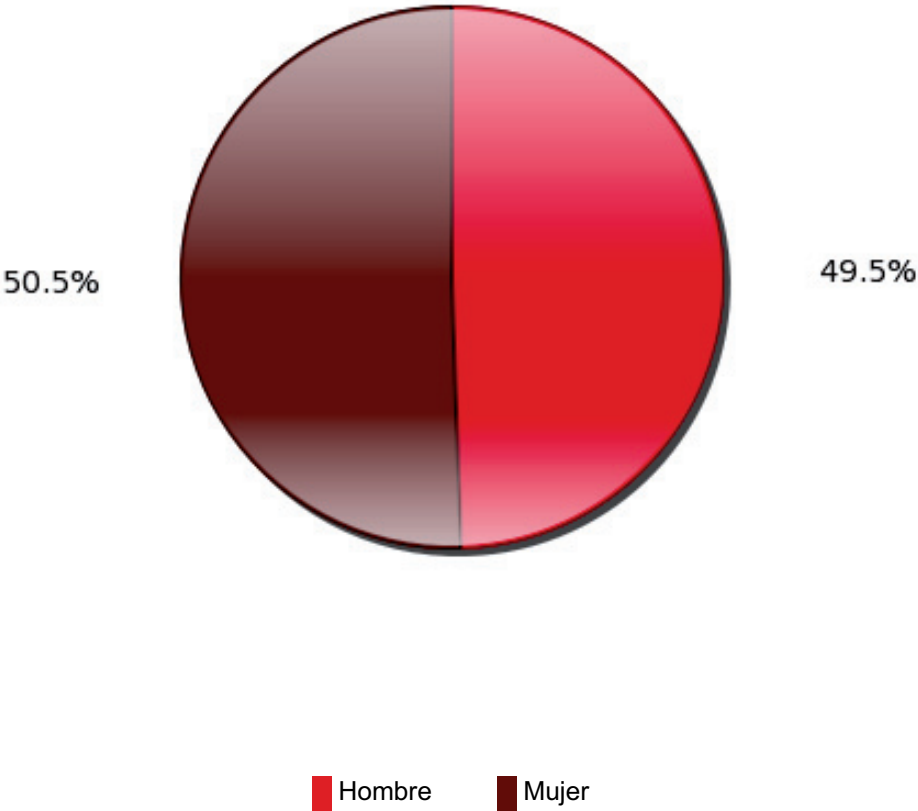

¿Hasta qué año estudió usted?

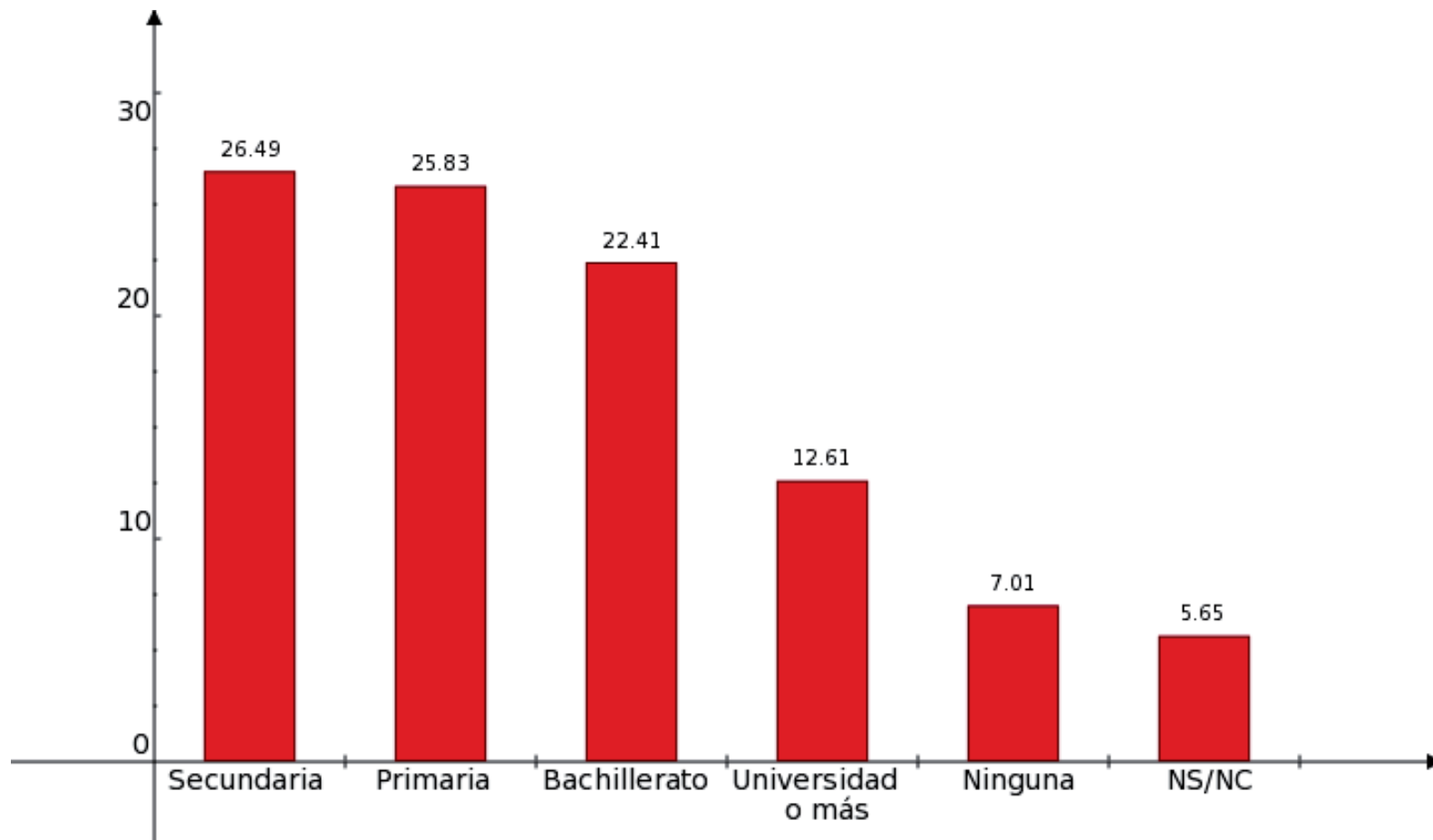

¿Sumando todo lo que ganan en su familia, como cuánto ganan todos los que trabajan en su familia al mes?

| | |
|---|-------------------|
| 1 | NC |
| 2 | \$3,001-\$6,000 |
| 3 | \$1,501-\$3,000 |
| 4 | Hasta \$1,500 |
| 5 | \$6,001-\$12,000 |
| 6 | Depende del hogar |
| 7 | Más de \$12,000 |

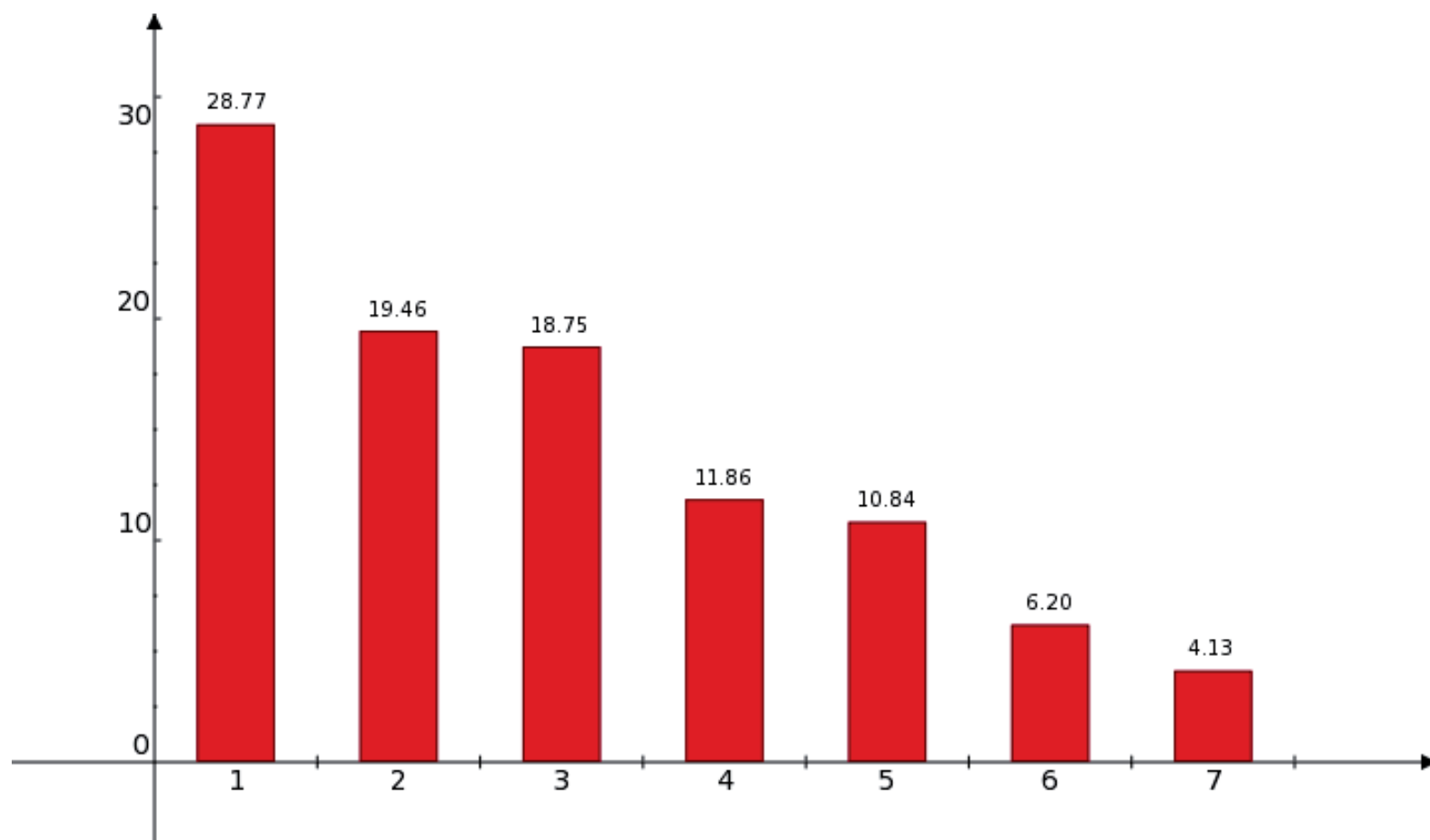

¿A qué se dedica?

| | |
|---|-------------------|
| 1 | Trabaja |
| 2 | Ama de casa |
| 3 | Estudiante |
| 4 | Desempleado |
| 5 | Trabaja y estudia |
| 6 | Jubilado |
| 7 | NC |
| 8 | NS |

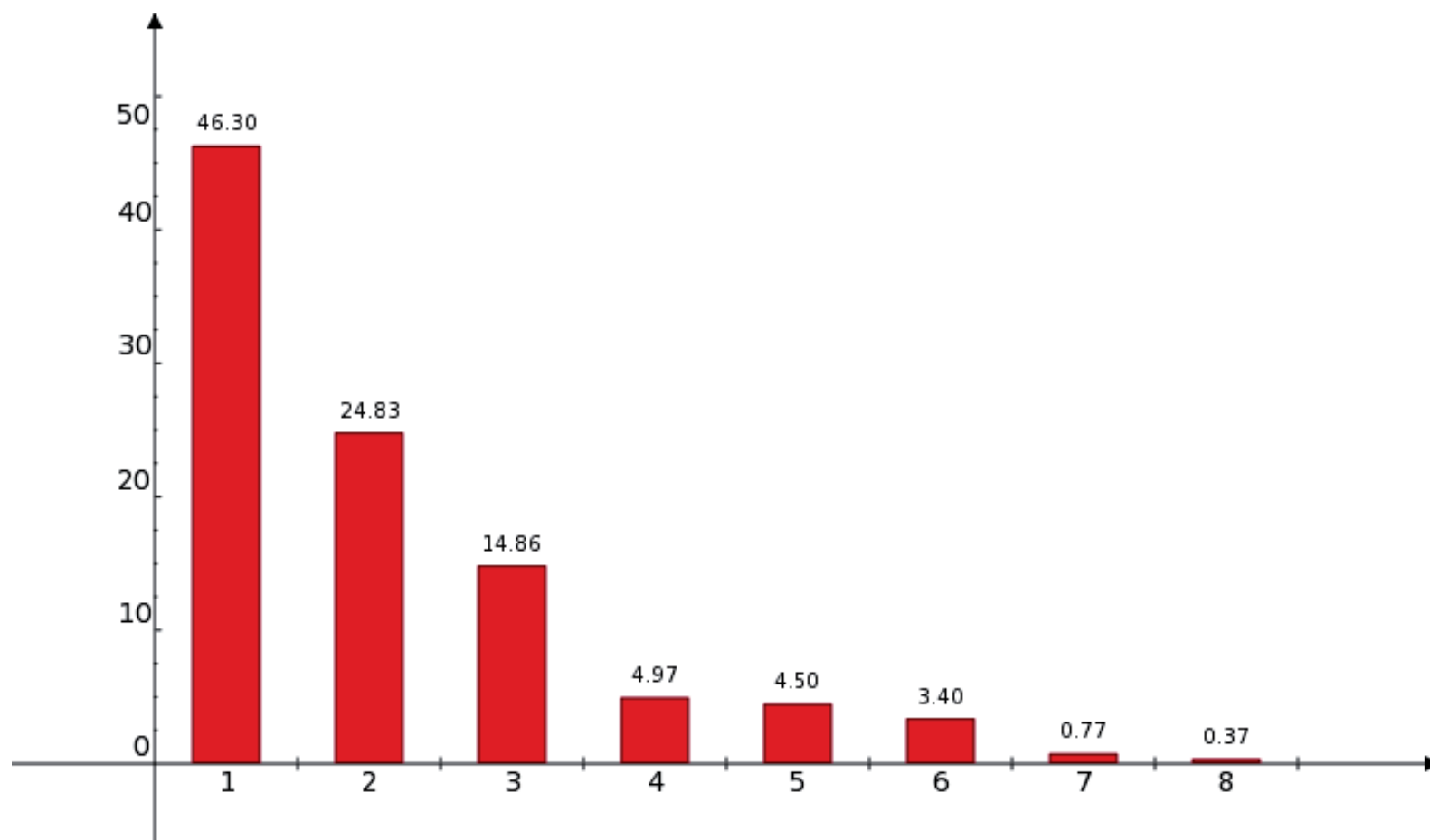

¿Esta ocupación es su principal fuente de ingresos o no?

