

# POLÍTICAS PÚBLICAS PARA EL TURISMO COMUNITARIO EN EL ECUADOR: CASO DE LA COMUNIDAD KICHWA AÑANGÚ

GALO HOLDEMAR VILLAMIL GUALINGA<sup>1</sup>



<sup>1</sup> Galo Holdemar Villamil Gualinga es licenciado en gestión, manejo y preservación de recursos naturales y especialista en desarrollo integral comunitario.

El presente texto es resultado de la transcripción de la ponencia presentada por Galo Holdemar Villamil Gualinga.

Ecuador cuenta con 4 regiones claramente definidas: Costa, Andes, Amazonía y Galapagos. En cuanto a la actividad del turismo existen tres sectores: el público, el privado y el comunitario. En este texto nos ocuparemos específicamente del turismo comunitario.

El reconocimiento del turismo comunitario como un sector más de la actividad turística fue incorporado en la Ley de Turismo del Ecuador tras un esfuerzo y diálogo de 25 años entre nuestras comunidades y el Estado. Considero que las comunidades que nos organizamos en Ecuador somos pioneras en haber logrado que un Estado apoye al turismo comunitario e incorpore en la Ley de turismo derechos de las comunidades indígenas, campesinas montubias, afro descendientes de pueblos y nacionalidades.

En esta Ley, su Capítulo II, “De las Actividades Turísticas y de Quienes las Ejercen”, Artículo 12, establece:

Cuando las comunidades locales organizadas y capacitadas deseen prestar servicios turísticos, recibirán del Ministerio de Turismo o sus delegados, en igualdad de condiciones todas las facilidades necesarias para el desarrollo de estas actividades, las que no tendrán exclusividad de operación en el lugar en el que presten sus servicios y se sujetarán a lo dispuesto en esta Ley y a los reglamentos respectivos.

En el capítulo III, “Del Consejo Consultivo de Turismo”, se establece la creación de un organismo asesor de la actividad turística del Ecuador y se especifica que entre sus miembros con voz y voto estará “un representante de la Federación Plurinacional de Turismo Comunitario del Ecuador (FEPTCE)” (Art. 14. Numeral 8), a la cual pertenece mi comunidad.<sup>2</sup>

<sup>2</sup> La FEPTCE del Ecuador es una organización sin fines de lucro, reconocida mediante Acuerdo núm. 059 expedido por el Ministerio de Turismo el 11 de septiembre de 2002. Es una organización con jurisdicción nacional que agrupa a las comunidades, recintos, centros, palenques de las nacionalidades y pueblos del Ecuador que se desarrollan en un territorio determinado y la cual busca el mejoramiento de las condiciones de vida de las comunidades (el bien vivir), a través de la defensa de los territorios y la valoración de su patrimonio cultural y natural.

En el *Plan Nacional de Desarrollo* del Ecuador, llamado también *Plan Nacional para el Buen Vivir 2009-2013*,<sup>3</sup> el turismo comunitario está considerado como eje transversal de la economía popular y solidaria. Asimismo, en el *Plan Estratégico de Desarrollo del Turismo Sostenible* en Ecuador hacia el año 2020 (PLANDETUR 2020), el turismo comunitario es interpretado como un sector más de la actividad turística y por lo mismo con políticas y acciones propias, que ante todo respetan la especificidad cultural de las comunidades que forman Ecuador. La riqueza natural y cultural de las comunidades es también observada en el *Plan Nacional de Marketing Turístico 2010-2014*. Además, el Ministerio de Turismo ha puesto en práctica el *Programa Nacional de Capacitación en turismo comunitario* en el cual las comunidades interesadas participan activamente.<sup>4</sup>

Por otra parte, tras 24 años de lucha y diálogo con el gobierno, las comunidades del Ecuador conseguimos expedir el *Reglamento para el Registro de Centros Turísticos Comunitarios*, el cual tiene el objetivo de normar su ejercicio.<sup>5</sup> En el Artículo 2 de dicho reglamento se plantea que

Los centros de turismo comunitario podrán realizar una o más de las siguientes actividades: Alojamiento, Alimentos y bebidas, Traspotación turística, Operación, Organización de eventos, Congresos y Convenciones.

Las comunidades pioneras en impulsar el turismo comunitario en Ecuador fueron Pastaza Pavacachi, en la Sierra Norte; Canelos Llanucha Macocha, en la Costa; y Curaray, en el Amazonas.

## CONCEPTO DE “TURISMO COMUNITARIO”

El “turismo comunitario” para la Federación Plurinacional de Turismo Comunitario del Ecuador<sup>6</sup> es una actividad económica solidaria que relaciona a la comunidad con los visitantes desde una perspectiva intercultural con la participación consensuada de sus miembros, proponiendo el manejo adecuado de los recursos naturales y la valoración del patrimonio cultural, basados en un principio de equidad en la distribución de los beneficios generados. Sus ejes principales son:

- a) Defensa de los territorios de vida de las comunidades.

<sup>3</sup> Véase: <http://es.scribd.com/doc/36953479/Plan-Nacional-para-el-Buen-Vivir-2009-2013-version-completa>

<sup>4</sup> El Programa puede ser consultado en [www.turismo.gob.ec/turismo-comunitario/](http://www.turismo.gob.ec/turismo-comunitario/)

<sup>5</sup> Reglamento Comunitario. Registro oficial No 154, acuerdo No 20100016, vigente a partir del 19 de marzo de 2010.

<sup>6</sup> Véase Federación Plurinacional de Turismo Comunitario del Ecuador, en [www.feptce.org/](http://www.feptce.org/)

- b) Revitalización de la cultura.
- c) Promoción del mejoramiento de los ingresos económicos para la comunidad.
- d) Seguridad alimentaria.
- e) Fortalecimiento de la organización interna de nuestra comunidad.<sup>7</sup>

En la actualidad la Federación Plurinacional de Turismo Comunitario del Ecuador está formada por 136 comunidades indígenas, campesinas, montubias, afro descendientes de Pueblos y Nacionalidades.

## COMUNIDAD KICHWA AÑANGÚ

Ahora voy a centrarme exclusivamente en mi comunidad. Vengo de la región de la Amazonía Ecuatoriana, con un territorio de 21,640 hectáreas, designada Reserva por el gobierno en 1973.

La Comunidad Kichwa Añangú es parte de la Nacionalidad kichwa de la Amazonía, tiene una estructura organizativa con personería Jurídica ante el CODENPE (Consejo de Desarrollo de las Nacionalidades y Pueblos del Ecuador).

Los kichwas amazónicos se han asentado a lo largo de los ríos Pastaza, Aguarico, Napo, Curaray (entre otros). El factor determinante de su identidad es el idioma. Uno de estos territorios es la comunidad Kichwa Añangu, a orillas del río Napo, dentro del Parque Nacional Yasuní.

Somos 180 habitantes de la nacionalidad Kichwa Amazónica y todos hablamos el idioma kichwa. La autodeterminación de nuestro pueblo está relacionada con la visión económica del “dando-dando” (*randi-randi*), tú me das, yo te doy; en la equidad, en la solidaridad. Para nosotros el turismo es una actividad alternativa para el bienestar de la comunidad o el *Sumak* que le decimos en nuestra lengua. En lo político buscamos el consenso, todos nos ponemos de acuerdo sobre quiénes van a ser nuestras autoridades, no nos peleamos, aplicamos la democracia en último caso, ese es el consenso rotativo. El principio es la unión, la madurez, el respeto a los principios y reglamentos de la comunidad. Ideológicamente buscamos el *buen vivir*, fortalecer nuestra cultura y conservar nuestros recursos naturales (el respeto a nuestra *Pachamama*), y todo eso nos lleva a una buena organización, al buen vivir que todos queremos.

En nuestra comunidad hemos puesto mucha atención a la educación y la salud. Se han construido aulas para la escuela y el colegio

<sup>7</sup> Ibid.

respetando nuestra arquitectura Kichwa. La temperatura de mi comunidad alcanza los 36 grados centígrados de manera que en el interior de un salón de clase puede alcanzar temperaturas muy altas, lo que provoca un gran cansancio en los jóvenes. Por eso le solicitamos al gobierno la construcción de escuelas adecuadas a nuestro entorno natural (el techo de paja).

### Comunidad Kichwa Añangú



### La organización de la comunidad Kichwa Añangú

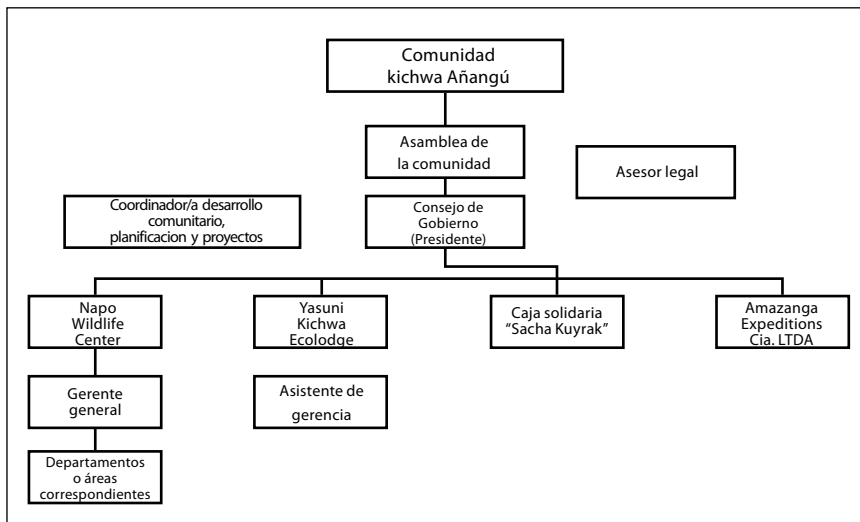



La actividad principal de la comunidad Kichwa Añangu es el Turismo Comunitario. Respecto a ello, nuestra comunidad cuenta con un plan de desarrollo local que empezó en 1998 con un proyecto de turismo comunitario llamado Napo Wildlife Center, un destino ecoturístico construido por los hombres y mujeres de la comunidad Kichwa Añangú con la contribución para equipamiento de una fundación extranjera. A cambio de esta contribución la administración era realizada por la fundación extranjera. Sin embargo, desde el año 2007, este Lodge es administrado y controlado al 100% por la comunidad Kichwa Añangu, mi comunidad. Nos visitan un promedio de 200 turistas al mes. El Lodge se ubica a orillas del lago Añangucocha, dentro de nuestro territorio ancestral, que forma parte del Parque Nacional Yasuní, el cual posee una enorme riqueza en especies de flora y fauna. Cuenta con 16 cabañas de lujo, las cuales tienen un diseño Kichwa de acuerdo a nuestra cosmovisión; sin descuidar las comodidades modernas, con servicios de electricidad las 24 horas, baño privado, internet, balcón, ventiladores, etc. Este centro turístico permite a los visitantes convivir adecuadamente con la fauna, porque en las 21,640 hectáreas que poseemos todos tenemos que respetar el reglamento y el código de ética para no destruir la fauna y flora en nuestro territorio. El Rango de edades de los turistas que nos visitan va desde 2 años hasta 90. Sin embargo, podemos determinar que el promedio anual es de 50-55 años.

#### Panorámica de Napo Wildlife Center<sup>8</sup>



<sup>8</sup> Comunidad Kichwa Añangu: [www.comunidadanangu.org](http://www.comunidadanangu.org); centro Napo Wild Life: [www.napowildlifecenter.com](http://www.napowildlifecenter.com)

Gracias a nuestra organización y convivencia respetuosa con los recursos naturales hemos recibido premios de organizaciones internacionales como Rainforest Alliance. Smart Voyager nos certificó en el año 2000, y desde 2010 somos recomendados por organizaciones como Condé Nast Johansens, Virgen Holidays, y Lata Awards, entre otras.

En el centro turístico compartimos nuestra cultura con el turista. ¿Qué significa eso? Invitamos a los visitantes desde las 4 de la mañana a compartir nuestras actividades diarias: a participar de nuestras asambleas de trabajo y nuestras ceremonias, y le organizamos las visitas por nuestro territorio —claro— dependiendo del paquete que elijan. Todas las familias de las comunidades se turnan para atender a los visitantes. Además de servicios de calidad ofrecemos un entorno natural, cultura, baile, danza, asambleas, etcétera.

#### Yasuni Kichwa Ecolodge



Actualmente fruto de la actividad turística desarrollamos proyectos sociales: damos de comer a 200 personas, entre ellos 120 niños y jóvenes estudiantes, 14 profesores, médicos y enfermeras que trabajan en nuestra comunidad. Por otro lado, ya que el Estado no nos provee de todas las medicinas necesarias, con el excedente del turismo compramos remedios y desarrollamos nuestra propia medicina natural y

le damos un apoyo económico a las personas de la tercera edad, que son quienes han protegido y cuidado nuestros bosques y a quienes ahora nosotros seguimos el camino.

Otro proyecto de turismo comunitario desarrollado en mi comunidad es *Yasuní Kichwa Ecolodge*, ubicado en el centro de la comunidad, el cual cuenta con 16 habitaciones en las que podemos atender cómodamente grupos de hasta 42 personas,<sup>9</sup> y también ofrecemos la experiencia del intercambio directo con nuestra cultura y nuestro patrimonio.

<sup>9</sup> Yasuní Kichwa Ecolodge: [www.yasuniecolodge.travel](http://www.yasuniecolodge.travel)